

RENDICIÓN PÚBLICA DE **CUENTAS FINAL GESTIÓN** **2019**



GOBIERNO AUTONOMO MUNICIPAL DE YAPACANI

VICENTE FLORES TERRAZAS
ALCALDE MUNICIPAL

"LA GESTIÓN ES LA CUESTIÓN"

"Cero Tolerancias a la Corrupción"



Estimados concejales, Presidentes de Juntas Vecinales, presidentes de las distintas Comunidades, Representantes de Organizaciones Sociales, Queridos Vecinos y pueblo de Yapacaní en General: En cumplimiento al art. 235 núm. 4 de la Constitución Política del Estado, arts. 28 núm. 31, art. 39 Núm. 25 de la Carta Orgánica del Gobierno Autónomo Municipal de Yapacaní, art. 37 de la Ley N.º 341 de Participación y Control Social, art. 10 núm. 5) de la Ley N.º 974 de Unidades de Transparencia y Lucha Contra la Corrupción, y Artículo 141º de la Ley N° 031 Marco de Autonomías y Descentralización "Andrés Ibáñez"; en concordancia con la Política Municipal de Transparencia y Lucha Contra la Corrupción y la resolución ministerial N.º 116/2018 que aprueba el Manual Metodológico para la Rendición Pública de Cuentas, los cuales señalan como una de las atribuciones de los Alcaldes Municipales "presentar informes de rendición de cuentas sobre la ejecución del Programa de Operaciones Anual y el Presupuesto, como la obligación de los servidores (as) públicos rendir cuentas sobre las responsabilidades económicas, políticas, técnicas y administrativas en el ejercicio de la administración pública y en base a la filosofía de Transparencia del Gobierno Autónomo Municipal de Yapacaní, a continuación presenta ante ustedes el **INFORME DE RENDICIÓN PÚBLICA DE CUENTAS FINAL CORRESPONDIENTE A LA GESTIÓN 2019**, el cual expone en consideración de la ciudadanía y de las organizaciones sociales los procesos y resultados obtenidos durante la gestión pública.

Toda la municipalidad presente acompañado de su órgano deliberante y cada uno de ustedes que son los actores sociales que forman parte de la gestión y la ejecución de los proyectos importantes para el desarrollo de nuestro municipio, que venimos trabajando con compromiso y en coordinación de las dirigencias y el órgano legislativo, para mejorar nuestra calidad de vida y la adecuada y correcta administración de nuestros recursos económicos, porque solo así podremos alcanzar nuestras grandes metas y desafíos trazados para nuestro municipio pujante y progresista, para un mejor desarrollo económico, social y humano.

"Participación activa en la construcción de una gestión pública transparente y libre de corrupción"

Muchas gracias y que Dios nos bendiga a todos.

RENDICION PÚBLICA DE CUENTAS FINAL GESTION 2019 GOBIERNO AUTONOMO MUNICIPAL DE YAPACANI DEL 01 DE ENERO DEL 2019 AL 31 DE DICIEMBRE DEL 2019

PLANIFICADO, ORGANIZADO Y COORDINADO POR:

Celia Uscamayta Carrillo

Responsable de la Unidad de Transparencia y Lucha Contra la Corrupción del GAMY.

EQUIPO DE COORDINACION INTRAINSTITUCIONAL CONFORMADO POR:

HERNAN VALLE FERNANDEZ

Director Municipal de Finanzas.

RAMIRO PEREDO ANGULO

Responsable Municipal de Comunicaciones

INFORMACION EMITIDA POR DIRECTORES:

Hernán Valles Fernández

Director Municipal de Finanza

Rosalía Céspedes Mercado

Directora Municipal de Ordenamiento Territorial

Carola Sosa Guzmán

Directora Municipal de Salud

Alejandro Vásquez Cocha

Director Municipal de Desarrollo Productivo

Gladis Huanca Huarachi

Directora Municipal de Medio Ambiente

Juan Carlos Balcázar Muruchi

Director Municipal de Obras Públicas

Martin Jaime Uscamayta Conde

Director Municipal de Asuntos Jurídicos

Miguel Fernando Pinto Céspedes

Director Municipal de Tráfico y Transporte

Pablo Flores Méndez

Director Municipal de Desarrollo Humano

INTRODUCCION:

Yapacaní se caracteriza por ser un municipio Intercultural, conformado por población inmigrante de diversas regiones del país y por los pueblos indígena originario campesinos, se la conoce como la “**pequeña Bolivia**”, por la convivencia entre los pueblos migrantes de diferentes regiones del país y los pueblos indígena originarios campesinos, **que basa su desarrollo en la agropecuaria, comercio, transporte, servicios y la explotación petrolera.**

Yapacaní es el 7mo. Municipio del país con promedio anual de crecimiento más alto, según el último Censo INE 2012 tiene **50.558 habitantes** y según proyección de crecimiento poblacional al 2020 Yapacaní tendría 77.152 habitantes:

De tal manera al ser un derecho de todo ciudadano y una obligación del Estado, “La Rendición Pública de Cuentas se ha definido por el manual metodológico para la rendición pública de cuentas debidamente aprobado por el Ministerio de Justicia y Transparencia Institucional como un espacio de diálogo, retroalimentación y responsabilidad compartida entre el Estado y los ciudadanos, que no se reduce a la ejecución de una audiencia porque implica un proceso periódico por fases en el que las servidoras y los servidores públicos por medio de las máximas autoridades de todas las entidades del sector público sin excepción y las del sector privado que administren recursos fiscales y/o recursos naturales, o que presten servicios básicos; en lo que corresponda, informan, explican y priorizan el cumplimiento de sus deberes y obligaciones económicas, políticas, técnicas y administrativas a la sociedad civil organizada que ejerce Control Social, con la finalidad de transparentar y mejorar la calidad de la gestión de lo público”.

Asimismo define la Rendición de cuentas Públicas final como un encuentro entre las autoridades de las entidades públicas y el control social conformado en la audiencia inicial, en la que se realiza la última rendición de cuentas de la gestión, brindando información sobre el ESTADO FINAL del cumplimiento de los resultados priorizados obtenidos, de los objetivos de gestión alcanzados y el presupuesto ejecutado.

Enmarcado en la Constitución Política del Estado en el Artículo 235 numeral 4, establece que los servidores y servidoras públicos están obligados a rendir cuentas sobre el ejercicio de la función pública en los ámbitos económico, político, técnico y administrativo. Por su parte la Ley 031 Marco de Autonomías y Descentralización “Andrés Báñez”, en el Artículo 141, identifica a las máximas autoridades ejecutivas de las entidades públicas que deben rendir cuentas de sus actos por lo menos dos veces al año.

La Ley 341 de 5 de febrero de 2013, dispone que la gestión pública debe ser transparente y apropiada en el manejo de los recursos (Art. 3 numeral 2). En el Artículo 4 Parágrafo II numeral 1 describe el principio de transparencia como “El manejo honesto y adecuado de los recursos públicos, así como la facilitación de información pública desde los Órganos del Estado y las entidades privadas que administran recursos fiscales y/o recursos naturales, de forma veraz, oportuna, comprensible y confiable” y en el Artículo 37 determina que las rendiciones públicas se realizarán ante la población, instituciones en general y ante el Control Social específicamente, en audiencias públicas debidamente publicitadas para lograr la mayor participación posible.

El Decreto Supremo 214 de 22 de julio de 2009, aprueba la Política Nacional de Transparencia y Lucha Contra la Corrupción, que en su segundo eje desarrolla la transparencia en la gestión pública, tiene como primer componente el acceso a La información pública de parte de la población sin ninguna restricción íntimamente relacionada con la transparencia de la gestión pública, es decir que todos los actos realizados por servidoras y servidores públicos se publiciten para que la población los conozca.

La Ley 974 de 4 de septiembre de 2017 de unidades de Transparencia y Lucha contra la Corrupción, define la transparencia como la “Administración de los recursos del Estado visible y limpia, por parte de las servidoras y los servidores públicos...”.

“(...) todo servidor público, sin distinción de jerarquía, asuma plena responsabilidad por sus actos **rindiendo cuenta** no sólo de los objetivos a que se destinaron los recursos públicos que le fueron confiados sino también de la forma y resultado de su aplicación”.(LEY 1178).

Ha sido un año de arduo trabajo en el Gobierno autónomo Municipal de Yapacani y sería deshonesto desconocer que todo lo avanzado tiene nombres y apellidos, por lo que basado en el principio de Transparencia y ética el Gobierno Autónomo Municipal de Yapacani a la cabeza del Tec. Vicente Flores Terrazas, tiene el agrado de presentar el Informe de Rendición Pública de Cuentas Final de la Gestión 2019.

MISION Y VISION DEL GOBIERNO AUTONOMO MUNICIPAL DE YAPACANI

- **MISION:** Es una entidad autónoma de mayor progreso y desarrollo de la región del norte integrado de Santa Cruz, con la a misión de contribuir al desarrollo integral de nuestros habitantes y mejorar la calidad de vida, a través de un trabajo y convivencia intercultural en armonía con la madre tierra y adaptable al cambio climático para vivir bien.
- **VISION:** Es una institución de mucho potencial productivo, con grandes oportunidades de convertir al municipio, en la región de industrialización de su producción, de comercio y de prestación de los servicios, al encontrarse a los pies del Parque Amboró y las conexiones camineras y ferroviarias que conectan con el resto del país, convierte al municipio en un potencial para la exploración turística. La unidad y el trabajo coordinado entre sus autoridades y dirigentes de las organizaciones sociales, es la estrategia para la gestión de grandes inversiones de desarrollo para el municipio.

DIRECCION DE TRÁFICO Y TRANSPORTE E INTENDENCIA



ORGANIGRAMA

GOBIERNO AUTÓNOMO MUNICIPAL DE YAPACANÍ

DIRECCIÓN DE TRÁFICO Y TRANSPORTE

SECRETARIA

SERENOS

COORDINADOR
LOGISTO DE EQUIPO
PESADO

RESPONSABLE DE
VEHÍCULOS Y
MAQUINARIA

RESPONSABLE DE
TRÁFICO Y
VIALIDAD

UNIDAD DE INTENDENCIA
MUNICIPAL

TODOS LOS
OPERADORES

MECANICOS Y
AYUDANTES

CHOFER Y
GENDARMES

SECRETARIA

GENDARMES

COMISARIOS

ZOOTEC.

GENDARMES

GENDARMES



<u>MISION ESPECIFICA</u>	<u>VISION MUNICIPAL</u>
<ul style="list-style-type: none"> • ESTA DIRECCION TIENE COMO MISION, LA DE CULMINAR EL CRONOGRAMA DE LA GESTION MUNICIPAL DENTRO DE LOS PLAZOS ESTABLECIDOS, EN COORDINACIÓN CON TODA LA DIRIGENCIA, DE ESTA MANERA FAVORECER AL SECTOR PRODUCTIVO Y DEL TRANSPORTE, DENTRO DEL AREA URBANA Y RURAL. 	<ul style="list-style-type: none"> • MEJORAR TODAS LAS VÍAS Y CAMINOS DENTRO DE NUESTRA JURISDICCIÓN Y ASÍ CONTRIBUIR CON EL DESARROLLO INTEGRAL DE NUESTRO MUNICIPIO. • LA DMTT ES LA UNICA RESPONSABLE EN EL MANTENIMIENTO DE CALLES Y CAMINOS, YA QUE SON PATRIMONIO EXCLUSIVO DE DOMINIO MUNICIPAL.
<u>OBJETIVOS</u>	<u>OBJETIVOS ESTRATEGICOS</u>
<ul style="list-style-type: none"> • EL MANTENIMIENTO DE LOS CAMINOS DE CONEXIÓN DENTRO DE AREA RURAL Y DE LAS VÍAS DE ACCESOS ENTRE CALLES Y AVENIDAS DENTRO DEL AREA URBANA Y PUEBLOS INTERMEDIOS, ADEMÁS DE LAS ÁREAS DE EQUIPAMIENTOS DEL GAMY. • MANTENIMIENTO Y REPARACIÓN DE TODO EL PARQUE AUTOMOTOR DEL GAMY, (MOTOCICLETAS, VEHÍCULOS LIVIANOS Y PESADOS) TAMBIEN PRÉSTAMOS OTROS SERVICIOS ADICIONALES AL MANTENIMIENTO DE LOS VEHÍCULOS DE LA POLICÍA BOLIVIANA EN SUS DIFERENTES UNIDADES (FELCC, FELCV, DIPROVE, TRANSITO Y SEGURIDAD CIUDADANA). • EN EL ÁMBITO DEL TRANSPORTE Y VIALIDAD, SOMOS RESPONSABLES DE REGULAR TODO EL SISTEMA DE LOS OPERADORES DEL TRANSPORTE PÚBLICO, DENTRO DE NUESTRA JURISDICCIÓN A TRAVÉS DE LA LEY N° 90, CUYO OBJETIVO ES DE GARANTIZAR LA FLUIDEZ Y SEGURIDAD DEL TRÁNSITO TERRESTRE, TANTO DE PERSONAS COMO DE VEHÍCULOS PÚBLICOS Y PRIVADOS, BUSCANDO LA OPTIMIZACIÓN Y ARMONÍA ENTRE LOS HABITANTES DE NUESTRO MUNICIPIO. • CON LA INTENDENCIA MUNICIPAL SE PROCEDE A ORDENAR Y FISCALIZAR LAS ACTIVIDADES COMERCIALES, APOYANDO EN TODO LO CONCERNIENTE A EVENTOS CÍVICOS, ECLESIAÍSTICOS Y DEPORTIVOS; ADEMAS DE LA REGULACIÓN DE LOCALES, BARES, RESTAURANTES EN COORDINACIÓN CON SEGURIDAD CIUDADANA Y LA POLICÍA BOLIVIANA PARA OFRECER UN EXCELENTE SERVICIO DENTRO DE LA FUNCION PUBLICA. 	<ul style="list-style-type: none"> • SE TIENE COMO OBJETIVO ESTRATEGICO ESTABLECER UNA EMPRESA MUNICIPAL DE SERVICIOS EN MATERIA DE MEJORAMIENTO Y MANTENIMIENTO DE CAMINOS, CUYA FINALIDAD ES OFRECER NUESTROS SERVICIOS Y ASÍ BRINDAR UNA MEJOR CALIDAD DE VIDA, DESARROLLO ECONÓMICO, PRODUCTIVO Y DE TRANSITABILIDAD. • CON UNA VISIÓN EMPRESARIAL AUTO SOSTENIBLE EN EL TIEMPO Y DE ESTA MANERA MEJORAR EL PARQUE AUTOMOTOR, YA QUE CONTAMOS CON MAQUINARIAS, EQUIPOS, MATERIA PRIMA (ÁRIDOS Y AGREGADOS) Y NUESTRO MEJOR ALIADO (GOBIERNO MUNICIPAL Y LAS DIFERENTES CENTRALES).

RECURSOS HUMANOS DE TRÁFICO Y TRANSPORTE



LA DIRECCION DE TRAFICO Y TRANSPORTE DEPENDIENTE DEL GOBIERNO AUTONOMO MUNICIPAL DE YAPACANI CUENTA CON.

1 DIRECTOR

2 SECRETARIA

2 SERENOS (YAPACANI)

2 SERENOS (CAMINOS VECINALES)

1 RESPONSABLE DE TRÁFICO Y VIALIDAD.

1 COORDINADOR LOGISTICO DE EQUIPO PESADO

1 RESPONSABLE DE VEHICULOS Y MAQUINARIAS

7 OPERADORES DE MAQUINARIAS

3 CHOFERES DE VOLQUETAS

1 CHOFER DE CAMIONETA

2 MECANICOS

1 AYUDANTE MECANICO

TOTAL 23 PERSONALES

FUNCION QUE CUMPLE LA DIRECCION DE TRAFICO Y

TRANSPORTE

La dirección de Tráfico y Transporte está encargada del mantenimiento y mejoramiento de las vías de conexión, y así como calles y avenidas en el área Urbana y caminos en el área Rural, y además de áreas de equipamiento Municipal.



También está encargada del mantenimiento y reparación de los Vehículos, Motocicletas y Maquinarias todos perteneciente al Gobierno Autónomo Municipal de Yapacaní.

ACTIVIDADES REALIZADAS POR LA DIRECCION DE TRÁFICO Y TRANSPORTE DEL GAMY

REUNION DE DIRECTORES

COORDINACION DE PROBLEMAS COMUNALES (SAN RAFAEL)

RECEPCION DE MAQUINARIAS (VICEMINISTERIO DE DESARROLLO RURAL Y TIERRAS) GABINETE MINISTERIAL EN YAPACANÍ A NIVEL PROVINCIAL.





- ENTREGA PROVISIONAL DEL ESTADIO
- RECOJO DE MATERIAL DE CAPA BASE DE LA CHANCADORA
- TALLER DE CAPACITACIÓN DE LAA.N.H.



APOYO SOCIAL



Mejoramiento y Extendido de material en B./ Heroínas sobre la circunvalación (sobre el frontis de la Dirección de Tráfico y Transporte



Recojo de Escombros de la U.E Cesar Banzer



Recojo de Escombros del Mercado 1ERO DE ABRIL



Trabajos de limpieza mantenimiento en toda la Av. Epifanio Ríos en trabajo conjunto con Trafico Transporte - Vialidad E Intendencia



Trabajos para la Inicio de Construcción del Mercado Municipal Patujú



Mejoramiento del frontis del Estadio Integración Bolivia, apertura de acceso al Estadio



REUNIONES QUE REALIZO TRAFICO Y TRANSPORTE

- CON EL SECTOR TRANSPORTE
- CON RESPONSABL D RUAT
- CON REPRESENTANTES DE UNIVIDA
- CON COMERCIANTES DE DISTINTAS FERIAS Y MERCADOS EXISTENTES EN YAPACANI



MANTENIMIENTO DE CALLES

EN EL AREA URBANA:



RESPONSABLES ING. LEODAN RODRIGUEZ ROMERO

COORDINADOR LOGISTICO DE MAQUINARIA PESADA

ANTECEDENTES. - COMO ES DEL CONOCIMIENTO DE LA POBLACIÓN, G.A.M.Y. TIENE PARTIDAS PRESUPUESTARIAS ASIGNADAS A LOS DISTRITOS PARA EL CORRESPONDIENTE MANTENIMIENTO DE CALLES EN LA ZONA URBANA

LOS RECURSOS FUERON ASIGNADOS PARA EL MEJORAMIENTO Y ARREGLO DE CALLES DE LOS DIFERENTES JUNTAS VECINALES (DISTRITO 1 Y 2).

CON EL PRESUPUESTO ASIGNADO EN ESTA PARTIDA PRESUPUESTARIA (17000001 Y 17000002) SE HA REALIZADO LA PROVISIÓN DE:

- MATERIAL DE RELLENO BRUTO
- RELLENO LIMO-ARENOSO
- RELLENO ÁRIDO
- RELLENO ZARANDEADO

CABE RESALTAR QUE CON RECURSOS DE DICHA PARTIDA PRESUPUESTARIA SE PROCEDE A LA COMPRA DE COMBUSTIBLE PARA LA MAQUINARIA DEL MUNICIPIO.

CON DICHO COMBUSTIBLE SE PROCEDIÓ A LA EJECUCIÓN DE TRABAJOS CON MAQUINARIA MUNICIPAL (MOTONIVELADORA, VOLQUETAS, PALA CARGADORA, RETROEXCAVADORA).

PRESTANDO LAS SIGUIENTES ACTIVIDADES:

- Perfilado de calles
- Cuneteado
- Extendido de material árido
- Transporte de material árido
- Apertura de caminos
- Carguío de material árido
- Acopiado de Relleno
- Limpieza de Canales
- Colocado de tubos para alcantarillas

DISTRITO 1 - 17000001



JUNTA VECINAL LA FLORESTA



JUNTA VECINAL NUEVA JERUSALEN



JUNTA VECINAL EL CARMEN

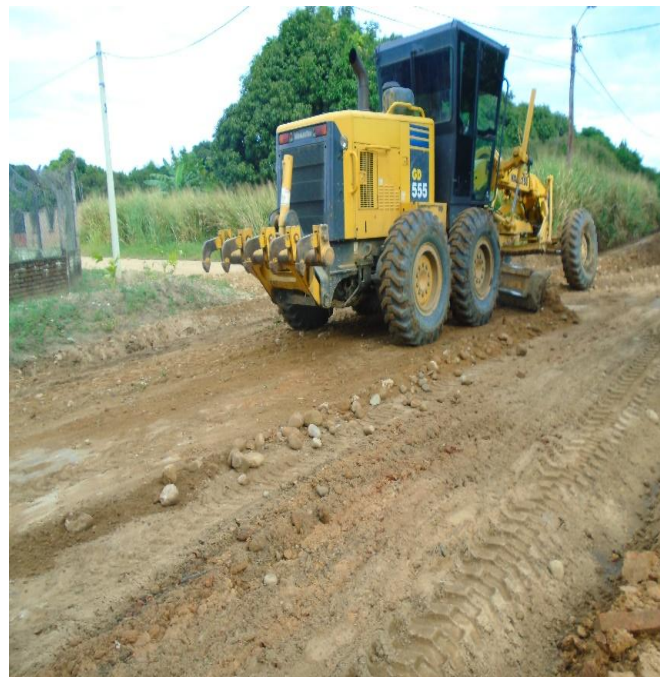

JUNTA VECINAL 12 DE OCTUBRE



INFORME TECNICO DISTRITO I

Se tuvo un alcance del 93,1% (27/29 Barrios) teniendo las máquinas programadas para ejecutar la totalidad y posterior servicio con maquinaria municipal para el mantenimiento de calles en barrios solicitantes (Manantial, 1ro de mayo).

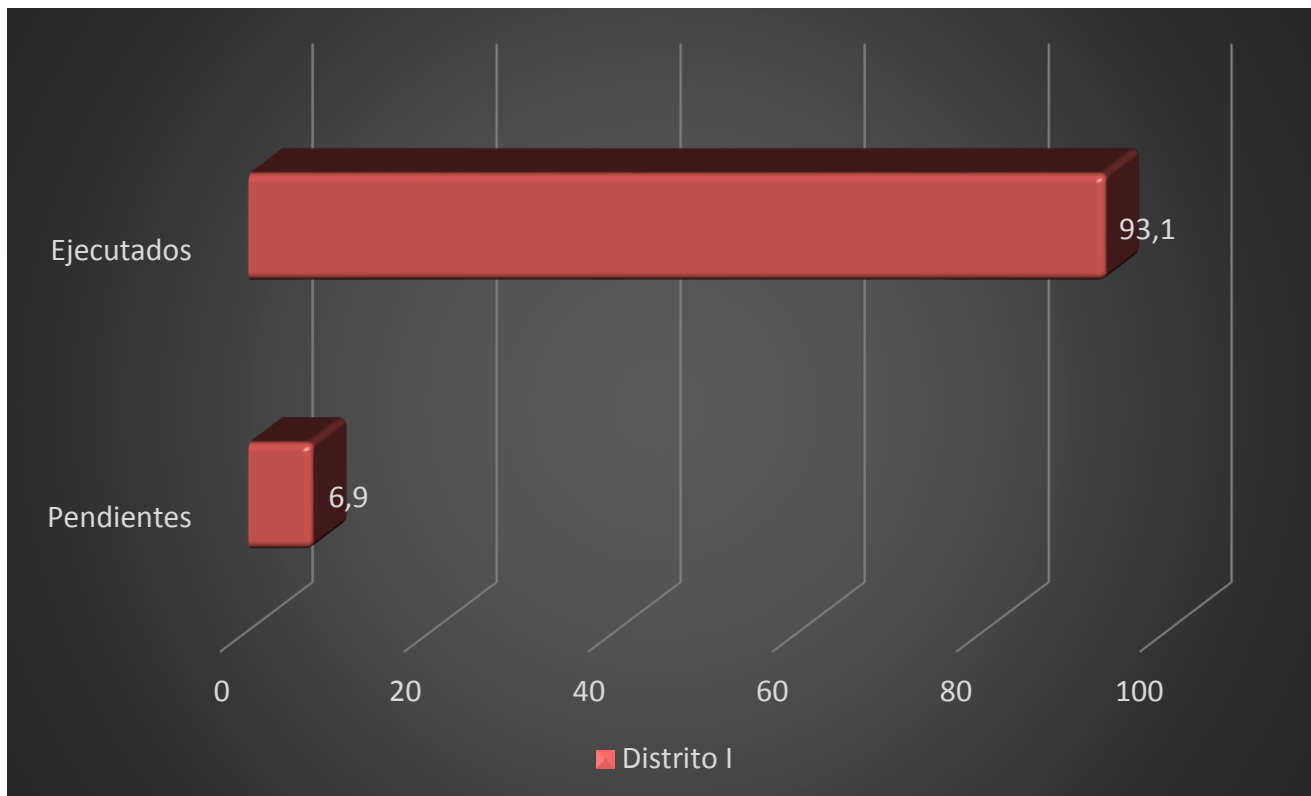

- TAMBIÉN SE HAN REALIZADO TRABAJOS ADICIONALES DEBIDO A EMERGENCIAS, ADEMÁS DE ACOPIAR MATERIAL EN CASO DE REQUERIMIENTOS EN DÍAS LLUVIOSOS.
- SE HA TRABAJADO DE IGUAL MANERA EN:
 - MEJORAMIENTO EN ÁREAS DE EQUIPAMIENTO
 - CAMPOS DEPORTIVOS

Acopio de Material de Ripio Bruto y Ripio Zarandeado para atender las necesidades de los barrios con el material.



DISTRITO 2 - 1700002



JUNTA VECINAL BOLIVIA



JUNTA VECINAL HEROINAS



VECINAL JARDÍN DEL AMBORO



JUNTA VECINAL AGUA DULCE

JUNTA VECINAL LOS PINOS



JUNTA VECINAL VILLA BELEN



JUNTA VECINAL 24 DE JUNIO



JUNTA VECINAL LAS PALMERAS



INFORME TECNICO – DISTRITO II

Se tuvo un alcance del 97,05% (33/34 Barrios) teniendo las maquinas programadas para ejecutar la totalidad y posterior servicio con maquinaria municipal para el mantenimiento de calles en barrios solicitantes (Miraflores).

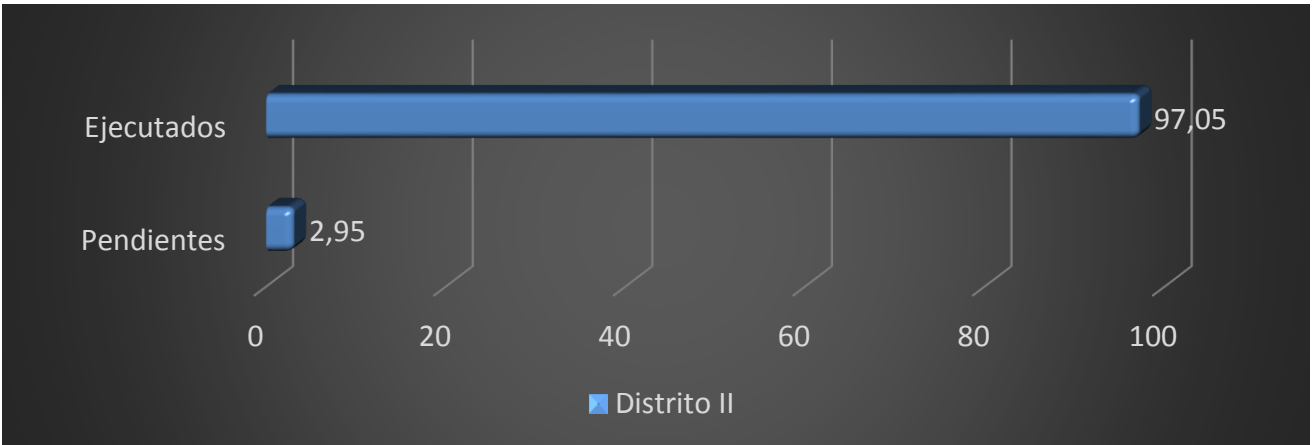

CUADRO RESUMEN - ZONA URBANA

DESCRIPCION	BENEFICIARIOS	PENDIENTES	AVANCE
MANTENIMIENTO Y MEJORAMIENTO DE CALLES AREA URBANA (DISTRITO I)	27/29 Barrios	Manantial 1ro de Mayo	93,1%
MANTENIMIENTO Y MEJORAMIENTO DE CALLES AREA URBANA (DISTRITO II)	33/34 Barrios	Miraflores	97,05%

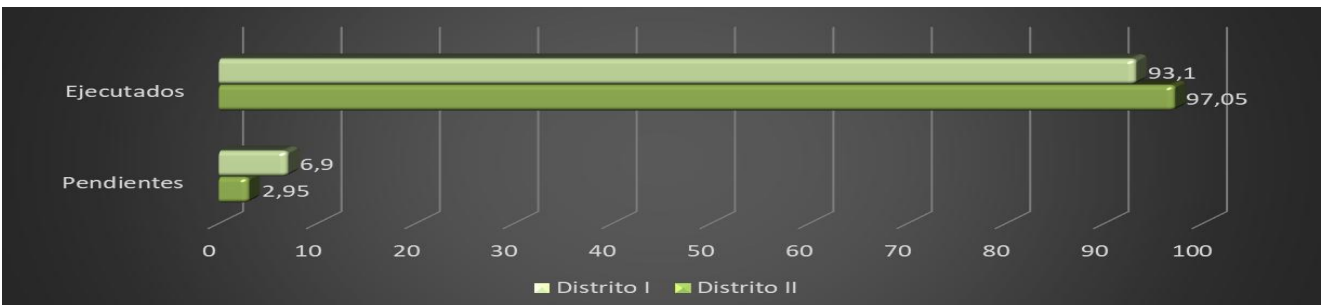



MANTENIMIENTO DE CAMINOS AREA RURAL

CENTRAL ZONA SUR

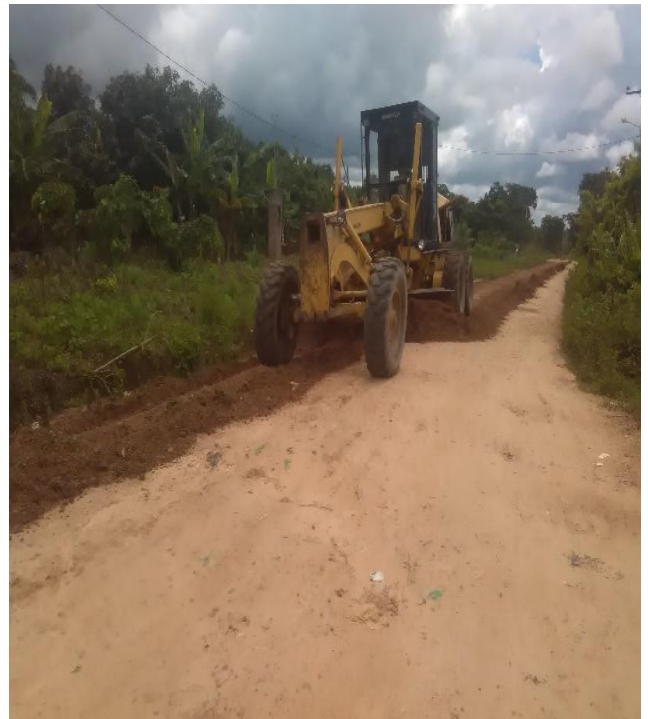

CENTRAL

PUERTO

CHORE



CENTRAL

MOILER

AVAROA



CENTRAL

SAN

GERMAN



COMUNIDAD

SAN

GERMAN



COMUNIDAD

CAMPO

VIVORA

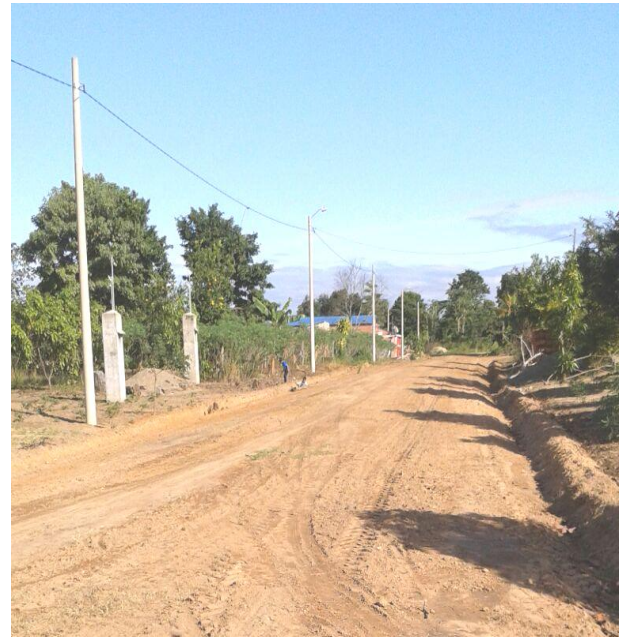

INFORME TECNICO- AREA DISPERSA

DESCRIPCION	BENEFICIARIOS	PENDIENTES	AVANCE
MANTENIMIENTO Y MEJORAMIENTO DE CAMINOS AREA DISPERSA	19/21 Centrales	Km 35 Faja Norte Tercera Faja Norte	90,47%

SE TUVO UN ALCANCE DEL 90,47% (19 CENTRALES BENEFICIADAS, 2 PENDIENTES) TENIENDO LAS MAQUINAS PROGRAMADAS PARA EJECUTAR LA TOTALIDAD Y POSTERIOR SERVICIO CON MAQUINARIA MUNICIPAL PARA EL MANTENIMIENTO DE CAMINOS EN CENTRALES SOLICITANTES.

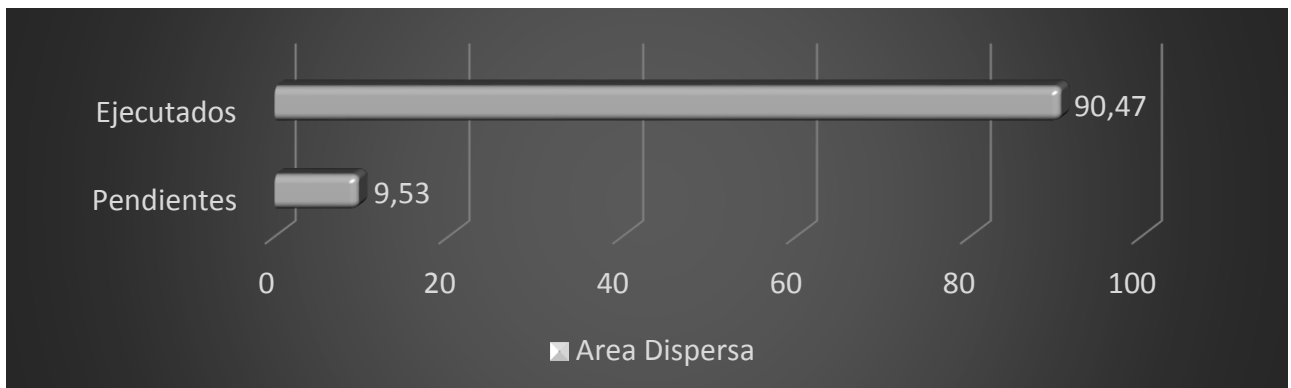

MANTENIMIENTO DE VEHICULOS Y MAQUINARIAS

DEL G.A.M.Y

TEC. EDGAR FLORES TERAN
RESPONSABLE DE VEHICULOS
Y MAQUINARIAS



OBJETIVO ESPECIFICO

GARANTIZAR EL BUEN FUNCIONAMIENTO DE TODOS LOS VEHICULOS Y MAQUINARIAS DEL G.A.M.Y. Y DE ESTA FORMA CUMPLIR LOS DIFERENTES CONOGRAMAS DE TRABAJO QUE SE TIENE CON EL MUNICIPIO.

GESTIONAR EL MANTENIMIENTO PREVENTIVO Y CORRECTIVO DE LOS VEHICULOS Y MAQUINARIAS DEL G.A.M.Y. COORDINANDO CON PERSONAS CALIFICADAS EN LAS DIFERENTES TAREAS, COMO:

- ✓ **MECANICO DE MAQUINARIA PESADA.**
- ✓ **MECANICO DE VEHICULO LIVIANO.**
- ✓ **TECNICO MECANICO INDUSTRIAL (SOLDADURA Y OTROS).**

TIPOS DE MANTENIMIENTOS

PREVENTIVO: DICHO MANTENIMIENTO ESTA DESTINADO A GARANTIZAR LA FIABILIDAD DE VEHICULOS Y MAQUINARIAS EN BUEN FUNCIONAMIENTO ANTES DE QUE PUEDA PRODUCIRSE ALGUN ACCIDENTE O AVERIA POR ALGUN DETERIORO, GENERALMENTE SE LO REALIZA A INICIOS DE GESTION.

CORRECTIVO: SE LO REALIZA AL CORREGIR FALLAS O AVERIAS OBSERVADAS EN EL TRANCURSO DE LAS ACTIVIDADES QUE SE REALIZAN Y EXISTE DIFERENTES TIPOS DE MANTENIMIENTO CORRECTIVO QUE SON:

- ✓ **NO PLANIFICADO.**
- ✓ **PROGRAMADO.**
- ✓ **DE EMERGENCIA.**

MANTENIMIENTO



PREVENTIVO



MANTENIMIENTO



CORRECTIVO



ADQUISICION DE REPUESTOS

LA DIRECCION DE TRAFICO Y TRANSPORTE MEDIANTE EL RESPONSABLE DE VEHICULOS Y MAQUINARIAS, COMO UNIDAD SOLICITANTE; REALIZA LA SOLICITUD DE LOS DIFERENTES REPUESTOS Y SERVICIOS A LA UNIDAD DE CONTRATACIONES PARA SU POSTERIOR ADQUISICION.



ADQUISICION DE REPUESTOS (ELEMENTOS DE DESGASTES Y LUBRICANTES)

Nº	Nº ORDEN DE COMPRA	Nº ORDEN DE SERVICIO	FECHA	TRABAJO REALIZADO	TOTAL BS.
1			05/02/19	SOLICITUD DE COMPRA DE SOAT PARA TODOS LOS VEHICULOS Y MAQUINARIAS DE GAMY	11.272,00.-
2	1529		11/02/19	SOLICITUD DE ADQUISICION DE LLANTAS PARA PALA KOMATSU WA-320 20.5R-25 MXL E3/L3 RADIAL	38.976,00.-
3	30/2019		18/02/19	SOLICITUD DE COMPRA DE 8 LLANTAS CAMIONETA HILUX 2560-SGI Y 2555-RFN	16.676,16.-
4	927		29/02/19	SOLICITUD DE SERVICIO DE MANTENIMIENTO SISTEMA DE TRASMISION MOTONIVELADORA KOMATSU GD-523-A	22.606,00.-
5		21/2019	22/02/19	REPARACION DE SISTEMA ELECTRICO DE DIFERENTES VEHICULOS Y MAQUINARIAS GAMY	10.529,00.-
6		22/2019	28/2019	SOLICITUD DE SERVICIO DE MANTENIMIENTO DEL SISTEMA DE REFRIGERACION Y TRASMISION RETROEXCAVADORA JCB-124	11.225,00.-
7	35/2019		28/02/19	SOLICITUD DE COMPRA DE FILTROS PARA DIFERENTES VEHICULOS Y MAQUINARIAS	23.781,00.-
8	2121		22/02/19	SOLICITUD DE COMPRA DE REPUESTOS DE VOLVO F-10 959-BFY DE GAMY	10.712,00.-
9	38/2019		01/03/19	SOLICITUD DE COMPRA DE 2 LLANTAS PALA CARGADORA KOMATSU WA-320	38.976,00.-
10	82/2019		22/03/19	SOLICITUD DE COMPRA DE DIFERENTES LUBRICANTES PARA VEHICULO LIVIANO	45.518,40.-
11	67/2019		26/03/19	SOLICITUD DE COMPRA DE DIFERENTES LUBRICANTES PARA MAQUINARIA	47.578,56.-
12	68/2019		26/03/19	SOLICITUD DE COMPRA DE DIFERENTES LUBRICANTES PARA MAQUINARIA	45.908,16.-
13	153/2019		12/04/19	SOLICITUD DE COMPRA DE DOS LLANTAS MOTONIVELADORA JOHN DEERE	18.096,00.-

Nº		Nº ORDEN DE COMPRA	Nº ORDEN DE SERVICIO	FECHA	TRABAJO REALIZADO	TOTAL BS.
14			63/2019	12/04/19	SOLICITUD DE SERVICIO DE TORNERIA DE DIFERENTES VEHICULOS Y MAQUINARIAS DE GAMY FERN.	16.490,00.-
15			4872	29/04/19	SOLICITUD DE SERVICIO DE TORNERIA DE DIFERENTES VEHICULOS Y MAQUINARIAS DE GAMY AMIG	13.120,00.-
16		5062		29/04/19	SOLICITUD DE COMPRA DE REPUESTOS DE DIFERENTES MOTOCICLETAS DE G.A.M.Y.	14.740,00.-
17		193/2019		06/05/19	SOLICITUD DE COMPRA DE 19 PARES DE BOTA	7.336,00.-
18		194/2019		06/05/19	SOLICITUD DE COMPRA DE 19 UNIFORMES DE TRABAJO JEANS	4.940,0.-
19		6831	6834	03/06/19	SOLICITUD DE COMPRA DE REPUESTOS MANTENIMIENTO PREVENTIVO MOTONIVELADORA KOMATSU GD-555	79.834,00.-
20		11201		07/06/19	SOLICITUD DE COMPRA DE DIFERENTES REPUESTOS VAGON TOYOTA SURF DE GAMY	10.554,00.-
21		086/2019		17/06/19	SOLICITUD DE ADQUISICION DE 14 LLANTAS PARA EQUIPO PESADO SEGÚN LICITACION	112.000,16.-
22		15236		15/07/19	SOLICITUD DE CANCELACION SEGÚN ORDEN DE SERVICIO POR TRABAJOS DE TORNERIA MOTONIVELADORA CATERPILLER 120-H	28.930,00.-
23		8728		15/07/19	SOLICITUD DE SERVICIO DE PARCHADO DE DIFERENTES VEHICULOS Y MAQUINARIAS DE GAMY PRIMER SEMESTRE	3.557,45.-
24		10652		23/08/19	SOLICITUD DE COMPRA DE DIFERENTES REPUESTOS CAMIONETA HILUX 2560-SGI DE GAMY	13.938,00.-
25		6267		22/08/19	SOLICITUD DE COMPRA DE PIEZAS DE DESGASTE Cuchillas, punteras y pernos) PARA MOTONIVELADORA CAT 120-H, KOMATSU 555 Y KOMATSU GD-523-A	12.970,00.-
26		14327		05/12/19	SOLICITUD DE SERVICIO DE MANTENIMIENTO EN GENERAL DEL SISTEMA DE A/A Y CAMBIO DE SELENOIDES Y ACEITE DE TRASMISION	37.436,00.-
27		11346		09/09/19	SOLICITUD DE COMPRA DE BOMBA HIDRAULICA TRACTOR ORUGA KOMATSU D65-EX DE GAMY	46.872,00.-
28		14329		22/10/19	SOLICITUD DE DIFERENTES REPUESTOS TRACTOR ORUGA KOMATSU D65-EX DE GAMY	40.880,00.-

29	14537	14532	10/12/19	SOLICITUD DE DIFERENTES REPUESTOS PARA LA RETROEXCAVADORA CATERPILLAR 420-D	24.231,00.-
30		380/2019	13/12/19	REPARACION DE SISTEMA ELECTRICO DE DIFERENTES VEHICULOS Y MAQUINARIAS GAMY	22.621,00.-
31	14330		05/12/19	SOLICITUD DE SERVICIO DE MANTENIMIENTO DEL SISTEMA ELECTRONICO DEL TRACTOR ORUGA KOMATSU D65-EX DE GAMY	30.550,00.-

RESPONSABLE DE TRÁFICO Y VIALIDAD



LIC. PERCY OROPEZA CASTRO

RESPONSABLE DE TRÁFICO Y VIALIDAD

DESIGNACION DE RUTAS A TRANSPORTISTAS VISITANTES

SE HA DESIGNADO RUTAS DE CIRCULACIÓN A LAS INSTITUCIONES DE TRANSPORTE VISITANTES VIENDO EL ALTO CONGESTIONAMIENTO DE VEHÍCULOS POR LA CALLE AYACUCHO YA QUE ESTA MISMA ERA UTILIZADA POR CASI TODAS LAS INSTITUCIONES VISITANTES Y LOCALES SE PREVÉ CON ESTA MEDIDA REDUCIR LA CONGESTIÓN VEHICULAR.



RUTA DE LA COOPERATIVA DE TRANSPORTE SAN JUAN

INGRESO: AV. EPIFANIO RIOS, CALLE AYACUCHO. (LINEA NEGRA).

SALIDA: CALLE AYACUCHO, CALLE JUNIN, CALLE BUENOS AIRES. (LINEAS AMARILLAS).

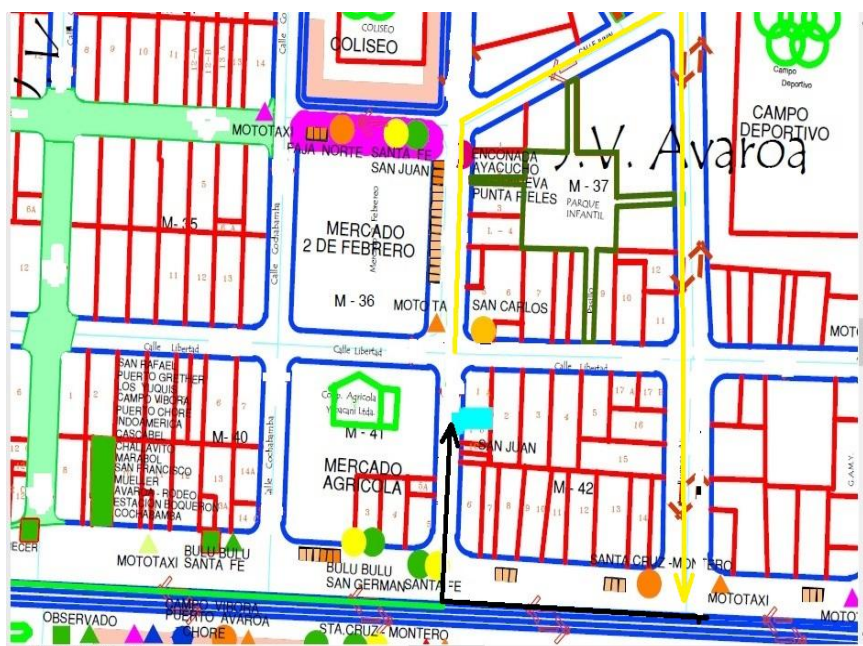

RUTA COOPERATIVA DE TRANSPORTE 10 DE JUNIO LA ENCONADA

INGRESO: CALLE BUENOS AIRES, CALLE LIBERTAD, Y CALLE AYACUCHO.

SALIDA: CALLE JUNIN, CALLE BUENOS AIRES.



RUTA COOPERATIVA DE TRANSPORTE BUEN RETIRO

INGRESO: CALLE BUENOS AIRES, CALLE JUNIN.

SALIDA: CALLE JUNIN, CALLE BUENOS AIRES.



PINTADO DE CALLES DEL DISTRITO I

- **CALLE BUENOS AIRES:** SE PROCEDIÓ AL PINTADO DE LÍNEAS SEGMENTADAS AL CENTRO DE LA CALLE SEÑALANDO LA DOBLE CIRCULACIÓN, SE PUSO 3 TACHONES AL INICIO DE ESA CALLE PARA SEÑALAR EL CENTRO DE LA MISMA Y SOBRE EL INGRESO Y SALIDA DE VEHÍCULOS, SE PUSO OJOS DE GATO PEQUEÑO AL CENTRO DE LA CALLE PARA MAYOR VISIBILIDAD EN HORAS DE LA NOCHE.



CALLE JUNÍN: SE PROCEDIÓ AL PINTADO DE LÍNEAS SEGMENTADAS AL CENTRO DE LA CALLE CON LA FINALIDAD DE QUE TAMBIÉN ESTA CALLE SEA USADA COMO DOBLE SENTIDO O DOBLE CIRCULACION.

CALLE AYACUCHO: SE PROCEDIÓ AL PINTADO DE FLECHAS INDICATIVAS EN LA VÍA PARA SEÑALAR LA DIRECCIÓN DE LA CALLE Y ASÍ EVITAR LA DOBLE CIRCULACIÓN EN DICHA CALLE.

CALLE COCHABAMBA: SE PROCEDIÓ AL PINTADO DE FLECHAS INDICATIVAS EN LA VÍA PARA SEÑALAR LA DIRECCIÓN DE LA CALLE Y ASÍ EVITAR LA DOBLE CIRCULACIÓN EN DICHA CALLE.

CALLE LIBERTAD: SE PROCEDIÓ AL PINTADO DE FLECHAS INDICATIVAS EN LA VÍA PARA SEÑALAR LA DIRECCIÓN DE LA CALLE Y ASÍ EVITAR LA DOBLE CIRCULACIÓN EN DICHA CALLE.

CONTROL DE CONTRA RUTA EN LA CALLE AYACUCHO.

SE PROCEDIÓ A HACER CONTROL SORPRESIVO DE CONTRA RUTA HACIENDO RETORNAR AL INFRACTOR PARA QUE ASÍ VAYAN RESPETANDO EL SENTIDO DE LAS VÍAS



CONTROL DE CONTRA RUTA EN LA CALLE AYACUCHO

SE PROCEDIÓ AL APOYO DEL PINTADO DE LA AVENIDA EPIFANIO RÍOS, EN SEÑALIZACIÓN Y DETENCIÓN Y DESVIÓ DE LA CIRCULACIÓN VEHICULAR PARA QUE PROCEDAN AL PINTADO Y SECADO DE LA PINTURA EN COORDINACIÓN CON ABC – SINOPEC, ASÍ TAMBIÉN DE LA POLICÍA BOLIVIANA, CON LA INTENCIÓN DE SEÑALAR EL CENTRO DE LA VÍA Y EVITAR ACCIDENTES DE TRÁNSITO.



HABILITACION DE AREA DE PARQUEO PARA VEHICULOS PESADOS.

SE PROCEDIÓ A LA AMPLIACIÓN Y MEJORA DE LA ACERA A PARTIR DEL RIO HONDO DONDE CULMINA LA DOBLE VÍA HASTA LLEGAR AL INGRESO AL BARRIO LOS TUCANES MÁS ALLÁ DEL SURTIDOR COCA CON LA MAQUINARIA ORUGA Y MOTONIVELADORA ESTO CON LA INTENCIÓN DE QUE LOS VEHÍCULOS DE ALTO TONELAJE PUEDAN ESTACIONARSE EN ESE SECTOR Y DISMINUIR EL CONGESTIONAMIENTO EN LA AVENIDA EPIFANIO RÍOS DE LOS MISMOS



MEJORAS CONSTANTES EN LA AVENIDA EPIFANIO RÍOS

SE PROCEDIÓ AL MANTENIMIENTO Y BACHEO EN LA AVENIDA EPIFANIO RÍOS Y LOS ALREDEDORES DEL MISMO RELLENANDO BACHES CON EL MATERIAL QUE SEA POSIBLE A MEDIDA DE NUESTRAS POSIBILIDADES AL MISMO TIEMPO SE PROCEDE AL RELLENADO Y NIVELADO DE LAS PARTES AFECTADAS ALREDEDOR DE LA AVENIDA EPIFANIO RÍOS.



MES	DETALLE	RECAUDACIÓN	RESPONSABLE
ENERO	ENGRAMPADO DE VEHICULOS	1380 BS	MARIO FLORES
FEBRERO	ENGRAMPADO DE VEHICULOS	770 BS	MARIO FLORES
MARZO	ENGRAMPADO DE VEHICULOS	1815 BS	PERCY OROPEZA
ABRIL	ENGRAMPADO DE VEHICULOS	1830 BS	PERCY OROPEZA
MAYO	ENGRAMPADO DE VEHICULOS	1520 BS	PERCY OROPEZA
JUNIO	ENGRAMPADO DE VEHICULOS	1520 BS	PERCY OROPEZA



MES	DETALLE	RECAUDACIÓN	RESPONSABLE
JULIO	ENGRAMPADO DE VEHICULOS	850	PERCY OROPEZA
AGOSTO	ENGRAMPADO DE VEHICULOS	1340	PERCY OROPEZA
SEPTIEMBRE	ENGRAMPADO DE VEHICULOS	1700	PERCY OROPEZA
OCTUBRE	ENGRAMPADO DE VEHICULOS	1990	PERCY OROPEZA
NOVIEMBRE	ENGRAMPADO DE VEHICULOS	0 CONFLICTO SOCIAL	PERCY OROPEZA
DICIEMBRE	ENGRAMPADO DE VEHICULOS	1120	PERCY OROPEZA
		15835	

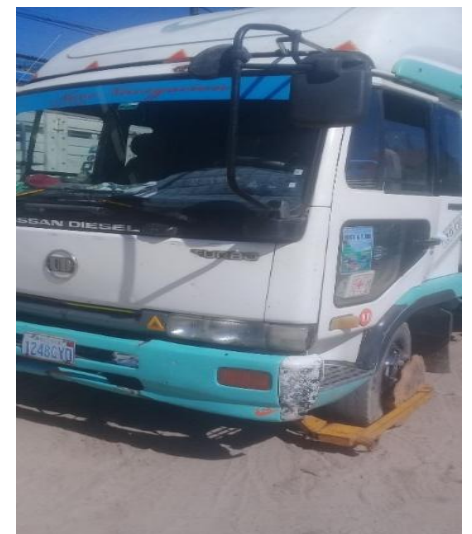

APOYO CONSTANTE A LA FERIA BARRIO BOLIVIA

LA UNIDAD DE TRÁFICO Y VIALIDAD Ha ESTADO APOYANDO EN EL DESCONGESTIONAMIENTO VEHICULAR EN LA FERIA DE LOS JUEVES DEL MERCADO BOLIVIA.



LICENCIA DE CONDUCIR

SE APOYO A LAS COMISIONES DE LICENCIAS DE CONDUCIR, HOSPITAL 1ER NIVEL, CERTIFICADO DE ANTECEDENTES, AUTOESCUELA BOLPEBRA, SE PUSO COMUNICADO EN LA TELEVISION, AFICHES Y VOLANTES.

1RA COMISION- OCTUBRE

2DA COMISION- DICIEMBRE

(FILAS, LOGISTICA)

Bs. 75.-
(Setenta y cinco Bolivianos)

N° 162377
**NO VALIDO PARA
COMITE JUDICIAL**

CERTIFICADO ÚNICO DE ANTECEDENTES POLICIALES
FUERZA ESPECIAL DE LUCHA CONTRA EL NARCOTRÁFICO
FUERZA ESPECIAL DE LUCHA CONTRA EL CRIMEN
DIRECCIÓN NACIONAL DE TRÁNSITO, TRANSPORTE Y SEGURIDAD VIAL

LA DIRECCIÓN NACIONAL DE SERVICIOS TÉCNICOS AUXILIARES A TRAVÉS DE LA DIVISIÓN DE CERTIFICACIÓN Y REGISTRO DE ANTECEDENTES POLICIALES, CERTIFICA QUE:

El Sr. (a):
Documento de Identidad N°: _____ Serie: 41343 Sección: 32242
Nacionalidad: BOLIVIA Expedito en: SANTA CRUZ
Fecha de Nacimiento: 06/08/1993 En: SANTA CRUZ
Profesión/Ocupación: PERITO CONTABLE
Domiciliado en: SANTA CRUZ, B/COPACABANA C/6 Nro. 70
Licencia de Conducir N°: 8252609 Categoría: A
Expedido en: SANTA CRUZ Motivo: LICENCIA DE CONDUCIR

REGISTRA ANTECEDENTES F.E.L.C.N. SI NO X
A la Fecha: 05/04/2018

REGISTRA ANTECEDENTES F.E.L.C.C. SI NO X
A la Fecha: 30/03/2018

REGISTRA ANTECEDENTES D.N.T.T.S.V. SI NO X
A la Fecha: 30/03/2018

Impresión Digno Pulgar Derecho

Firma del Interesado

LA FIRMA E IMPRESIÓN DEL DIGNO PULGAR DERECHO, CORRESPONDE AL TITULAR DE LOS ANTECEDENTES ANOTADOS EN EL ANVERSO.
CBO JESÚS QUISEPÉ LAYME VERIFICADOR DIV. ANTIC. SCZ. Lugar: SANTA CRUZ, 17/05/2018
Vo. Bo. y Firma del Responsable

NOTA:
* CUALQUIER RASPADURA O ENMIENDA ANULA EL PRESENTE CERTIFICADO.
* PARA SU USO DEBE MOSTRAR EL INTERESADO DEBE PRESENTAR SU CERTIFICADO ORIGINAL.
* TODO TRÁMITE ES PERSONAL Y EL INTERESADO DEBERÁ PRESENTAR SU CÉDULA DE IDENTIDAD, SIN CUYO REQUISITO NO TENDRÁ VALOR.
* EL PRESENTE DOCUMENTO TIENE VALENCIA DE 30 DÍAS CALENDARIO.

Toni DEPA Víctor Alberto Bernavides Valdez
DIRECCIÓN NACIONAL DE SERVICIOS TÉCNICOS AUXILIARES SANTA CRUZ

www.gub.ve.com SERVICIOS AUXILIARES S.R.L. - NIT 1000045005 - Cui 000001 - 00000001 - 11000

DATOS ESTADISTICOS DE LA LICENCIA DE CONducIR

ITEM	CATEGORIA	CANTIDAD
1	MOTOCICLETA "M"	69
2	PARTICULAR "P"	4
3	PROFESIONAL "A"	99
4	RENOVACIONES	



Segip EVALUACIÓN MÉDICA

APARATO AUDITIVO: Pabellón auricular normoincorto, conducto auditivo permeable.

Examen de oído externo: Normal T. Medio Conservada T. Interno Conservada

2.- EXPLORACION DEL APARATO CIRCULATORIO Y RESPIRATORIO

Exploración de tórax: Simétrico sin deformaciones

Exploración de los cardiorrespiratorios: Ruidos cardiacos rítmicos, normobríeticos, murmullo vesicular conservado

3.- EXPLORACION DEL APARATO DIGESTIVO

Exploración de abdomen: Blando depresible, no doloroso a la palpación

4.- EXPLORACION DEL APARATO LOCOCITORES

Miembros superiores: Conservado Miembros inferiores: Conservado

Brazos: Conservado Codos: Conservado

Tronco: Conservado

Manos: Conservado

5.- SISTEMA NEUROLÓGICO

Conciencia y Mente: Normal

Reflejos inducidos-deseados: Normal

PRUEBAS DE COORDINACIONES

Prueba Hebe - Hebe: Normal

Prueba Hebe - Hebe: Normal

PRUEBAS DE EQUILIBRIO

Prueba Romberg: Positivo

Fallos motores y sensibiles-degenerativos: Ninguna

RESULTADO DE EVALUACION

Requiere evaluación de especialidad: SI NO

Resultado de la evaluación de especialidad:

Requiere evaluación neuropsicobiológica: SI NO

RESULTADO FINAL DE CERTIFICACION MEDICA:

OBSERVACIONES: EN ESTE ACUANTE SE DEBE INCORPORAR SI EL POSTULANTE ES APTO PARA CONDUCIR LOS VEHICULOS QUE CORRESPONDA A LA CATEGORIA QUE SOLICITA, SI NO PUEDE SER CERTIFICADO EN ESTE MOMENTO.

Apto para conducir categoría " A "

CLINICA DE EMERGENCIAS CARDONAL MALFERRI

Dr. Walter G. Siles S.C. MEDICO CIRUJANO

14/11/2020 11:11 AM

IMP. S-1024 CJA-34108

SECESE-SEI-1000

VALIDEZ EN DIAS CALENDARIO

ITEM	CATEGORIA	CANTIDAD
1	MOTOCICLETA "M"	66
2	PARTICULAR "P"	6
3	PROFESIONAL "A"	87
4	RENOVACIONES	



APOYO AL MEJORAMIENTO DE CALLE JUAN DE DIOS

SE APOYO AL MEJORAMIENTO DE CALLE JUAN DE DIOS DÍAS EN COORDINACIÓN CON EL ÁREA DE LOGÍSTICA DE NUESTRA DIRECCIÓN DE TRÁFICO Y TRANSPORTE E INTENDENCIA PARA LA MEJORA DE DICHAS CALLES CON EL DESVIÓ DE VEHÍCULOS Y TRABAJOS MANUALES REALIZADOS EN ÁREAS NECESARIAS



APOYO AL MEJORAMIENTO AV. SECTOR BUEN GUSTO



CONTROL PERMANENTE EN LA CALLE AYACUCHO

EN COORDINACION CON LA POLICIA BOLIVIANA SE REALIZA EL CONTROL DE CONTRA RUTA EN LA CALLA AYACUCHO Y LA CALLE LIBERTAD POR EL MOMENTO CONCIENTIZANDO A LA POBLACION.



SEMAFOROS: LOS TIEMPOS LA PROGRAMACION NO SE PUDO REALIZAR POR QUE PERTENECE A SEGURIDAD CIUDADANA SE COORDINARA CON ESTA UNIDAD.

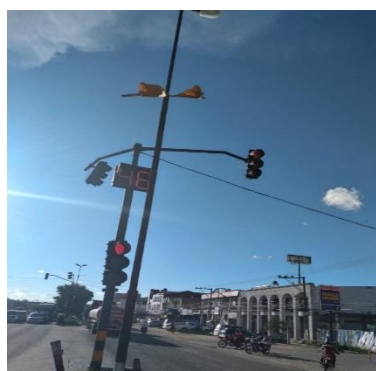

RESOLUCIONES ADMINISTRATIVAS

SE HA APOYADO EN LA EMISIÓN DE RESOLUCIONES ADMINISTRATIVAS, CON EL TEMA DE INSPECCIÓN (MEDIDAS, VIABILIDAD) EN COORDINACIÓN CON LA DIRECCIÓN MUNICIPAL DE ORDENAMIENTO TERRITORIAL CON LA UNIDAD DE ESPACIOS PÚBLICOS.

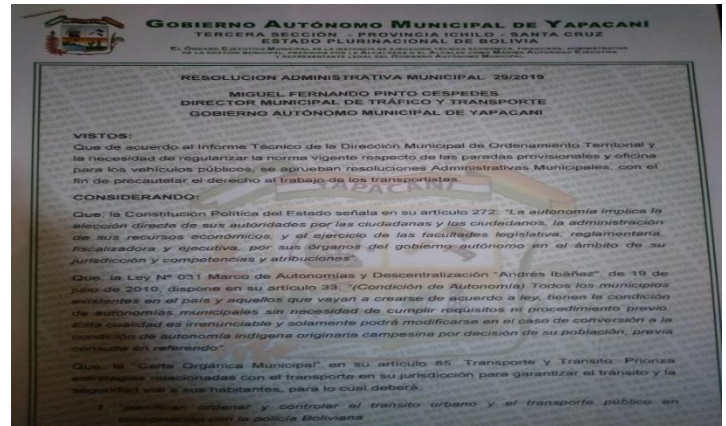

LA UNIDAD DE TRÁFICO Y VIALIDAD CUENTA CON DOS GENDARMES Y UN CHOFER



BATIDAS DE CONTROL EN COORDINACION CON EL TRANSPORTE DE YAPACANI

SE REALIZARON BATIDAS DE CONTROL DE SOAT, CHALECOS FALSOS, LICENCIAS DE CONDUCIR LLEVÁNDOLOS A LA AUTORIDAD

POLICIAL PARA SU CONOCIMIENTO Y SANCIÓN



VEHICULOS



MAL



ESTACIONADO



INTENDENCIA MUNICIPAL

REORDENAMIENTOS AMBULANTES Y COMERCIANTES EN AREAS NO AUTORIZADAS EN DISTRITO I-II

- REORDENAMIENTO EN LA FERIA DOMINCIAL
- REORDENAMIENTO Y CONTROL DE LA FERIA DE JUEVES
- REORDEMIENTO SOBRE LA AVENIDA PRINCIPAL DE EPIFANIO RIOS
- CONTROL Y ORDENAMIENTO EN LOS PARQUES Y PLAZUELAS ETC.



CONTROL DE CENTROS DE EXPEDIO DE BEBIDAS ALCOHOLICAS



CANTINAS
LENOCINIOS
KAROKES
AGENCIAS Y

CONTROL DE PRODUCTOS VENCIDOS EN AREA DISPERSA

Control de productos vencidos en la comunidad de nuevo horizonte.

- Control de productos vencidos en la comunidad San Germán.
- Control en el chore km 13.

▣ Control de productos vencidos en la comunidad de campo vibora.

▣ Control de productos vencidos en la comunidad de Puerto Abaroa km 40.

▣ Control de productos vencidos en la Comunidad del Palmar km 21

COMUNIDAD

CAMPO

VIVORA



COMUNIDAD

SAN

GERMAN



COMUNIDAD NUEVO HORIZONTE



COMUNIDAD DEL PALMAR NUEVO HORIZONTE



INSPECCION DE PESCADO

- SE VERIFICÓ LAS CARACTERÍSTICAS ORGANOLÉPTICAS Y PARASITOSIS.
- CALIBRADO DE BALANZAS



CONTROL DE CARNES SILVESTRES



INSPECCION DE LOS COMEDORES DE LOS TRES MERCADOS:

- CONTROL DE LA INDUMENTARIA Y CARNET SANITARIO. CONTROL DE HIGIENE DE LOS UTENSILIOS, Y AMBIENTE.
- CONTROL DE MANIPULACIÓN DE ALIMENTOS DURANTE LA ELABORACIÓN DEL MISMO.
- ASEO PERSONAL, UTENSILIOS DETERIORADOS, DETERGENTE INADECUADO, ETC.

SECTOR SNACK



CONTROL DE CHICHARRONERIA Y CABAÑAS

- CONTROL DE UNIFORME CARNE SANITARIO.
- CONTROL DE HIGIENE, ALMACENAMIENTO DE LOS PRODUCTOS ALIMENTICIOS.
- MANIPULACIÓN Y PRODUCTOS VENCIDOS, USO ADECUADO DE UTENCILIOS



CONTROL DE RESTAURANTES Y PENSIONES

- CONTROL DE UNIFORME CARNE SANITARIO.
- CONTROL DE HIGIENE, ALMACENAMIENTO DE LOS PRODUCTOS ALIMENTICIOS.
- MANIPULACIÓN Y PRODUCTOS VENCIDOS, USO DE UTENSILIOS ADECUADOS.



CONTROL A LOS AMBULANTES EN GENERAL

- ❖ FERIA DOMINICAL SOBRE LA AVENIDA EPIFANIO RÍOS.
- ❖ FERIA PRODUCTIVA Y CIRCUNVALACIÓN DISTRITO I
- ❖ UNIFORME, CARNET SANITARIO, ASEO E HIGIENE, USO DE DETERGENTE ADECUADO, UTENSILIOS, MANIPULACIÓN DE LOS ALIMENTOS



CONTROL DE PANADERIA Y PASTERERIAS

- UNIFORME Y CARNET SANITARIO
- HIGIENE DEL AMBIENTE Y ALMACENAMIENTO DE LOS ALIMENTOS.



APOYO A DAYA Y OTROS



PROGRAMAS DE EDUCACION ALIMENTARIA Y TALLERES DE CAPACITACION



CONTROL DE FECHAS DE EXPIRACION DE LOS PRODUCTOS EN LOS MERCADOS.



CONTROL EN LOS BARRIOS DEL DISTRITO II

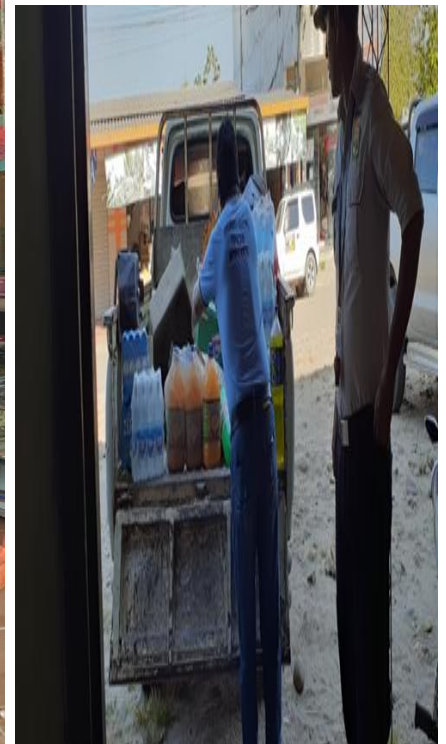

TRASLADO DE FERIA DE FRUTAS Y VERDURAS SOBRE LA CIRCUNVALACION DEL DISTRITO II



CONTROL DE INTERNET EN HORARIO DE CLASES



**CONSTANTES REUNIONES DE COORDINACION DE
DIFERENTES TEMATICAS CON COMERCIANTES Y
AUTORIDADES**



BATIDAS Y CLAUSURAS DE CENTROS DE EXPENDIO DE BEBIDAS ALCOHOLICAS EN COORDINACION CON AUTORIDADES COMPETENTES.



POR SEMANA SANTA



POR EXCEDER HORARIOS

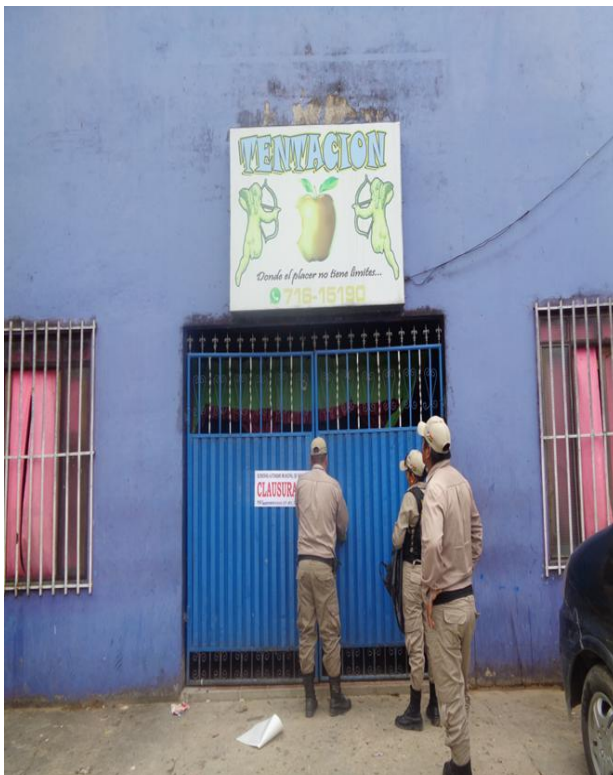

BATIDAS CON LAS AUTORIDADES DE LA DEFENSORIA DE LA NIÑEZ Y ADOLESCENCIA Y POLICIA NACIONAL.-



RESGUARDO A LOS DESFILES CIVICOS Y CAMPEONATOS PLURINACIONALES



APOYO A TRAFICO Y TRANSPORTE

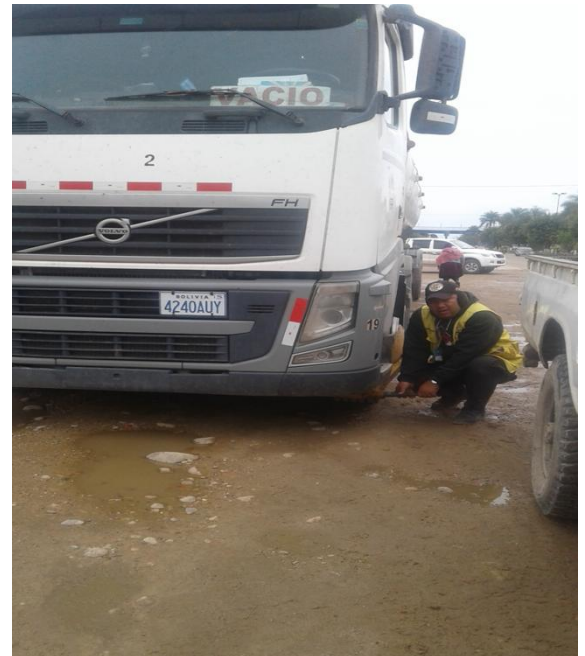

APOYO A MEDIO AMBIENTE Y AREA FORESTAL

- RESGUARDANDO AL PERSONAL DE LA UNIDAD DE MEDIO AMBIENTE DURANTE LAS NOTIFICACIONES QUE REALIZO
- RESGUARDANDO LA INTEGRIDAD FÍSICA DEL PERSONAL ENCARGADO DE ÁREA FORESTAL, A LA VEZ REALIZANDO OPERATIVOS.
- SE REALIZÓ TRABAJO EN CUMPLIMIENTO A LA NORMATIVA, DONDE PROHÍBE LA CRIANZA DE ANIMALES (BOVINOS, EQUINOS, OVINOS, PORCINOS) Y CONTAMINACIÓN AMBIENTAL.



CONTROL A LOS QUE CONSUMEN ALCOHOL, ESTUPEFACIENTES EN LAS PLAZUELAS TINGLADO DEL BARRIO 6 DE AGOSTO Y OTROS LUGARES

- CONTROL A LAS PERSONAS QUE SE DEDICAN AL CONSUMO EXCESIVO DE ALCOHOL.
- CONTROL A LOS JÓVENES QUE CONSUMEN ESTUPEFACIENTES



CONTROL DE PRODUCTOS TOXICOS Y HACIENDO RESPETAR EL DECRETO EDIL DURANTE EL FESTIVAL DE CARNAVAL

- SE CONTROLO LAS PINTURAS Y ESPUMAS AUTORIZADAS.
- SE DIO A CONOCER POR MEDIOS DE COMUNICACIÓN LAS PROHIBICIONES A LA CIUDADANÍA.
- RESGUARDO A LOS CARNAVALEROS EN LOS DIFERENTES CORSOS

APOYO AL TRANSITO Y REORDENAMIENTO EN UNIDADES EDUCATIVAS

- CONTROL A LOS MOTO TAXISTAS QUE CONDUCEN EN CONTRA RUTA.
- TRASLADO A LOS NIÑOS ESTUDIANTES EN EL PASO VEHICULAR AL INGRESO DE LA UNIDAD EDUCATIVA.

Reordenamiento de los comerciantes próximos a las unidades educativas

ACTIVIDADES

- SE REALIZARON DIFERENTES ACTIVIDADES POR LA UNIDAD DE LA INTENDENCIA MUNICIPAL DE YAPACANÍ.
- CON EL FIN DE PRECAUTELAR LA SALUD DEL CONSUMIDOR, DAR ORDEN Y LIBRE TRANCITABILIDAD DE LOS TRANSEÚNTES, RESGUARDANDO DOMINIOS PÚBLICOS, APAGANDO INCENDIOS, APOYANDO AL TRÁNSITO, RESGUARDANDO A LOS ESTUDIANTES, PONIENDO EN ORDEN A LOS COMERCIANTES,

OBJETIVOS

- REORDENAR A LOS COMERCIANTES QUE ESTÁN ASENTADOS EN LUGARES NO AUTORIZADOS.
- PRECAUTELAR LA SALUD DEL CONSUMIDOR.
- * CONTROLAR AVANCE DE HORARIO A CENTROS DE EXPENDIOS DE BEBIDAS ALCOHÓLICAS.

CONTROL DE PRODUCTOS VENCIDOS EN LOS DIVERSOS



AGENCIAS



PRODUCTOS VENCIDOS
DECOMISADOS Y
DESECHADOS DE LAS
AGENCIAS Y MERCADO
DANDO CUMPLIMIENTO A
LA LEY 453

BATIDAS POR ELECCIONES NACIONALES

En cumplimiento al auto de buen gobierno se realizaron batidas.



CONTROLES DE LOS ALOJAMIENTOS, MOTELES Y LENOCINIOS



RESGUARDO POR ENTRADA UNIVERSITARIA



Se resguardó a diferentes fraternidades en la entrada universitaria.



BATIDAS POR HORARIOS Y MENORES A LOS LOCALES DE EXPENDIO DE BEBIDAS ALCOHOLICAS



Se realiza diversos operativos en cuanto avance del horario y presencia de menores en coordinación de la defensoría de la niñez y policía

En caso de encontrar se los proceda a la clausura de los locales en cumplimiento a la Ley 259.

CLAUSURA DE CENTROS DE EXPENDIO DE BEBIDAS ALCOHOLICAS POR NO CONTAR LICENCIA DE FUNCIONAMIENTO.

SE CLAUSURA LOCALES POR NO CONTAR CON LICENCIA DE FUNCIONAMIENTO DANDO CUMPLIMIENTO A LA LEY 259.



VIGILANCIA AL CONTORNO DEL COLICEO LOS JUEVES



SE REALIZO VIGILIA A LOS COMERCIANTES AMBULANTES, PARA EVITAR EL ASENTAMIENTO ILEGAL LOS DÍAS JUEVES EN LA JUNTA VECINAL COMERCIAL.

CONTROL DE CARNE SILVESTRE



SE CONTROLA Y SE PROHIBE LA COMERCIALIZACION DE CARNES SILVESTRES, PARA PRESERVAR Y CONSERVAR LA FAUNA.

APOYO AL SANEAMIENTO AMBIENTAL

Se apoyó capacitando a los estudiantes de la carrera veterinaria y zootecnia de la FINI, sobre la enfermedad de la rabia canina



CONTROL Y REORDENAMIENTO EN LA FERIA DOMINICAL PRODUCTIVA



APOYO A DAYA



Se da apoyo a DAYA dando el cumplimiento o a la ley



SE ATIENDE DIVERSAS DENUNCIAS, DANDO SOLUCION AL MISMO



Crianza de cerdos, patos, ganado bovino, caballar, etc., también mordeduras por perros, atentado a la salud por productos farmacéuticos vencidos y otros.

INSPECCION DE PRODUCTOS CÁRNICOS

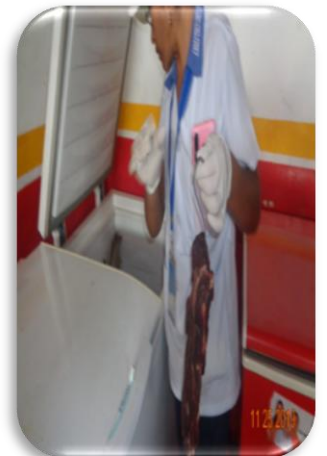

- INSPECCIÓN DE LA CALIDAD DE CARNE (OLOR, COLOR, TEXTURA).CONTROL DE HIGIENE.
- ALMACENAMIENTO DE LOS PRODUCTOS CÁRNICOS.
- CONTROL DEL ETIQUETADO.
- * LOS PRODUCTOS ALTERADOS SE DECOMISAN Y SE DESECHA

CONTROL DE INTERNET



Se realiza control de estudiantes en horarios de Clases y menores de edad

INSPECCION DE CENTROS DE EXPENDIO DE BEBIDAS ALCOHOLICAS PARA LA OTORGACION DE LICENCIA DE FUNCIONAMIENTO

Se realiza inspección a diversos centros de expendio de bebidas alcohólicas para la otorgación de licencia de funcionamiento para la actividad económica.



INTERVENCION EN EL CONFLICTO SUBSIDADO EN LA FERIA DOMINICAL CON LOS COMERCIANTES DE LA AGRUPACION DE 10 DE JUNIO:



En varias oportunidades se buscó alternativas de dar solución a los problemas entre comerciantes de la feria dominical de la agrupación 10 de junio, con participación de las autoridades y el máximo ejecutivos municipal.



APOYO A SUSTANCIA CONTROLADAS, EN CONTROL DE VENTA ILEGAL DE COMBUSTIBLE.

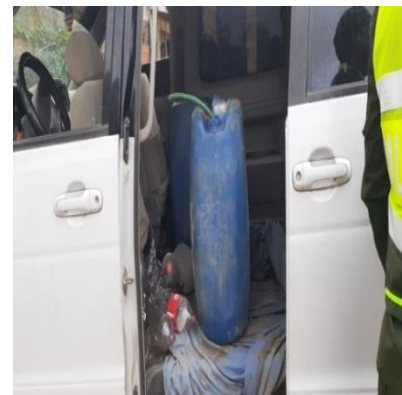

SE REALIZO CONTROL A PERSONAS QUE COMERCIALIZAN GASOLINA DE MANERA ILEGAL, POR PRIMERA VEZ CON UNA ADVERTENCIA VERBAL, EN COORDINACIÓN CON LA POLICÍA, ENCARGADO DE SUSTANCIA CONTROLADAS, PRENSA Y LA INTENDENCIA MUNICIPAL.

INSPECCION DE LAS UNIDADES EDUCATIVAS LEY 775



REORDENAMIENTO DE LOS COMERCIANTES SOBRE LA AVENIDA PRINCIPAL AVENIDA EPIFANIO RIOS



SE REALIZA EL REORDENAMIENTO A LOS COMERCIANTES EN LUGARES NO AUTORIZADOS

REUNION DE COORDINACION CON LOS POLLEROS Y VENTERAS DE CALDO

REUNIÓN DE COORDINACIÓN CON LOS COMERCIANTES DE VENTA DE CALDOS Y DISTRIBUIDORES MAYORISTA DE POLLO.

REGUARDO DE LA PLAZA POR LA FERIA NAVIDEÑA

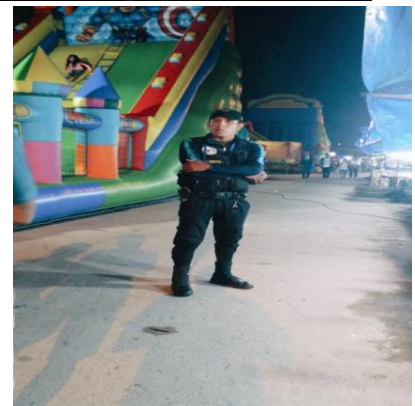
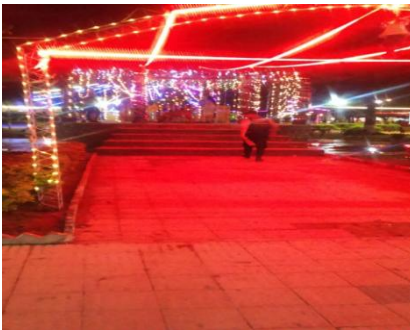

SE REALIZA RESGUARDO A LA PLAZA PRINCIPAL LOS JUEGOS ARTIFICIALES DESDE EL 20 DE DICIEMBRE HASTA QUE CONCLUYA LA ACTIVIDAD DE FIESTAS DE FIN DE AÑO.

REORDAMIENTO POR NAVIDAD Y AÑO NUEVO EN LUGARES AUTORIZADOS.



Reordenamiento a los comerciantes productores por fiestas de fin de año.

CANTIDAD DE LOCALES CLAUSURADOS

- 15 LOCALES DE EXPENDIO DE BEBIDAS ALCOHÓLICAS FUERON CLAUSURADOS DANDO EL CUMPLIMIENTO A LA LEY 259.
- 1 LOCAL POR NO CONTAR CON LICENCIA DE FUNCIONAMIENTO.
- 2 PUESTO DE VENTA DE COCA POR AUTO DE BUEN GOBIERNO.

Haciendo un total de 18 locales clausurados que cumplieron con su sanción económica.

Locales que no cumplieron con las sanciones son los siguientes 7 centros de expendio de bebidas alcohólicas.

- LOCAL "MONTE CARLOS"
- 2 VECES "VIVA MARÍA"
- SOTO MAYOR
- LA "CURVA" SOBRE LA CIRCUNVALACIÓN.
- 2 VECES LENOCINIO DE LA SRA. MARIEL RÍOS.
- "TACO DE ORO" DE OLLANTAY.
- PRESENTE AÑO, POR MOTIVO DE INCUMPLIMIENTOS A LAS NORMATIVAS ALAS LEY 259, ASEO DE HIGIENE, ORDENANZAS MUNICIPAL N° 04/2002, COMPROMISO DE VENTA, INCUMPLIMIENTO A LA ORDENANZA N° 92/2008, INCUMPLIMIENTO AL DECRETO N° 14/2019, PAGO POR ESPACIO PÚBLICO POR JUEGOS RECREATIVOS.

Nº	DETALLE	CANTIDAD	TOTAL
1.-	Por Incumplimiento de horario y por Infracción de Higiene	5 Locales	1600,00
2.-	Por incumpliendo de hacer entrar menor de edad	1 cabaña	2000,00
3.-	Por incumpliendo de infracción de acuerdo a la ley 259 Art 17	4 Local	8000,00
4.-	Por incumpliendo a la ordenanza municipal N°04/2002	6 Rockolas, lenocinios	3000,00
5.-	Pago por incumpliendo al compromiso	Venta de Caldo	100,00
6.-	Pago por hacer entrar con uniforme a los alumnos a un internet	2 internet	300,00
7.-	Por incumpliendo al decreto municipal N° 14/2019	2 venta de coca	400,00
8.-	Pago por espacios públicos para los juegos recreativo y artesanía		2989,00

SE HIZO UN TOTAL DE 18489 BS DE LA GESTIÓN 2019

LOCALES QUE NO CUMPLIERON CON SU SANCIÓN

Nº	DETALLE	CANTIDAD	TOTAL
1.-	Por incumpliendo de infracción de acuerdo a la ley 259 Art 17	6 Locales	12000,00



Mediante el presente informarle sobre los ingresos de la intendencia del mes de enero al 31 de diciembre del

Las actividades ejecutadas en toda la gestión se realizaron con algunas dificultades a causa de varios factores, se pudo concluir con un 90% de actividades programadas durante la gestión, también el problema de nuestro país vivió obstaculizo muchas actividades planificadas, como el control de productos vencidos en el distrito I, las otras con normalidad fueron realizadas.

DIRECCION MUNICIPAL

DE SALUD

EJECUCION PRESUPUESTARIA Y RESULTADO

CATEGORIA PROG.	PROYECTO OBRA O ACTIVIDAD	PRESUPUESTO ASIGNADO POR ACTIVIDAD	PRESUPUESTO EJECUTADO	SALDO	PORCENTAJE DE EJECUCIÓN	RESULTADO O BENEFICIARIOS DEL PROYECTO OBRA O ACTIVIDAD
20 0 001	PAGO DE SERVICIOS BASICOS HOSPITAL Y SECTORES	400.000,00	400.000,00	0,00	100,00	MANTENIMIENTO DE ENERGIA ELECTRICA Y AGUA EN TODOS LOS ESTABLECIMIENTOS DE SALUD DEL MUNICIPIO DE YAPACANI (13 ESTABLECIMIENTOS DE SALUD)
20 0 002	APOYO Y FORTALECIMIENTO DEL HOSPITAL 1ER NIVEL	1.378.758,32	1.370.636,32	8.122,00	99,41	SALARIOS DE TODO EL PERSONAL DE SALUD DEL HOSPITAL DE 1ER NIVEL (9 MESES DE SALARIO)
20 0 003	APOYO Y FORTALECIMIENTO DEL HOSPITAL COMUNITARIO DE YAPACANI 2DO NIVEL	4.636.405,21	4.620.912,11	15.493,10	99,67	SALARIOS DE TODO EL PERSONAL DE SALUD DEL HOSPITAL DE 2DO NIVEL (9 MESES DE SALARIO)
20 0 004	APOYO Y FORTALECIMIENTO A SECTORES (CENTRO DE SALUD AREA DISPERSA)	1.327.112,30	1.323.503,81	3.608,49	99,73	SALARIOS DE TODO EL PERSONAL DE SALUD DE LOS CENTROS DE SALUD DEL AREA RURAL (9 MESES DE SALARIO)
20 0 005	APOYO Y FORTALECIMIENTO DEL PROGRAMA MI SALUD.	490.188,91	486.992,51	3.196,40	99,35	SALARIOS DE TODO EL PERSONAL DE ENFERMERIA DEL PROGRAMA MI SALUD (9 MESES DE SALARIO)
20 0 006	APOYO PARA UNA CAMPAÑA DE FUMIGACION CONTROL Y PREVENCIÓN DEL DENGUE URBANO	60.000,00	60.000,00	0,00	100,00	REDUCIR LA POBLACIÓN DE MOSQUITOS ADULTOS Y REDUCIR LAS ENFERMEDADES TRANSMITIDAS POR LOS MOSQUITOS COMO ES EL DENGUE, CHIKUNGUNYA Y ZIKA EN LA ZONA URBANA DE YAPACANI.
20 0 007	APOYO PARA UNA CAMPAÑA DE FUMIGACION CONTROL Y PREVENCIÓN DEL DENGUE RURAL	60.000,00	53.773,15	6.226,85	89,62	REDUCIR LA POBLACIÓN DE MOSQUITOS ADULTOS Y REDUCIR LAS ENFERMEDADES TRANSMITIDAS POR LOS MOSQUITOS COMO ES EL DENGUE, CHIKUNGUNYA Y ZIKA EN LA ZONA RURAL DE YAPACANI
20 0 008	APOYO A LA BRIGADA CUBANA.	80.000,00	80.000,00	0,00	100,00	CUMPLIMIENTO DEL CONVENIO CON EL MINISTERIO DE SALUD, SE CANCELA LA VIVIENDA DEL PERSONAL DE LA BRIGADA CUBANA QUIENES BRINDAN ATENCIÓN MEDICA A TODA LA POBLACIÓN.
20 0 009	APOYO AL PROGRAMA NACIONAL BONO JUANA AZURDUY.	10.000,00	6.962,00	3.038,00	69,62	ACTIVIDADES DE ENTREGA DE SUBSIDIO A MADRES BENEFICIARIAS DEL MUNICIPIO DE YAPACANI.
20 0 010	ATENCION DE SERVICIOS DEL HOSPITAL COMUNITARIO.	2.400.000,00	1.645.579,07	754.420,93	68,57	RECURSOS ECONÓMICOS RECAUDADOS DE SUS FONDOS PROPIOS DEL HOSPITAL. COMPRA DE EQUIPAMIENTO, MANTENIMIENTO, ALIMENTACIÓN, MEDICAMENTOS E INSUMOS DEL HOSPITAL DE 2DO NIVEL DE YAPACANI.
20 0 011	ATENCION DE SERVICIOS DE LOS HOSPITALES 1ER NIVEL	700.000,00	498.486,91	201.513,09	71,21	RECURSOS ECONÓMICOS RECAUDADOS DE SUS FONDOS PROPIOS DEL HOSPITAL. COMPRA DE EQUIPAMIENTO, MANTENIMIENTO, ALIMENTACIÓN, MEDICAMENTOS E INSUMOS DEL HOSPITAL DE 1ER NIVEL DE YAPACANI.

20 0 012	APOYO PROGRAMA TUBERCULOSIS	40.000,00	36.910,61	3.089,39	92,28	COMPRA DE INSUMOS Y MATERIALES PARA LA ATENCIÓN DE LOS PACIENTES CON TUBERCULOSIS.
20 0 013	APOYO A CAMPAÑA DE VACUNACION CANINA	40.000,00	39.116,00	884,00	97,79	SE REALIZÓ 2 CAMPAÑAS DE VACUNACIÓN ANTIRRÁBICA, CUYO OBJETIVO FUE FORTALECER LA PREVENCIÓN Y CONTROL DE LA RABIA, INTERRUMPIENDO LA CIRCULACIÓN VIRAL PARA LA ELIMINACIÓN DE LA TRASMISIÓN POR MORDEDURAS DE PERROS Y GATOS.
20 0 014	APOYO A CAMPAÑA DE INFLUENZA	30.000,00	29.303,00	697,00	97,68	SE COMPRARON MEDIACAMENTOS E INSUMOS NECESARIOS PARA LA LOGÍSTICA EN LA CAMPAÑA CONTRA EL VIRUS DE LA INFLUENZA, CON EL OBJETIVO DE PREVENIR Y REDUCIR LAS ENFERMEDADES RESPIRATORIAS, MEDIANTE LA VACUNACIÓN Y EL MANEJO CLÍNICO DE CASOS SOSPECHOSOS; Y DISMINUIR QUE EL VIRUS DE INFLUENZA A H1N1 CONTINÚE CIRCULANDO.
20 0 015	APOYO AL PROGRAMA DE DESNUTRICION CERO (COMPRA DE NUTRIBEBE)	200.000,00	199.986,40	13,60	99,99	DICHO RECURSO SE UTILIZA PARA COMPRAR NUTRIBEBE, CUYO OBJETIVO ES DE PROMOVER EL ALIMENTO COMPLEMENTARIO DEL BEBÉ A LA LECHE MATERNA CON EL PRODUCTO NUTRICIONAL "NUTRIBEBÉ", PRECAUTELANDO LA SALUD DE NIÑOS Y NIÑAS DE LOS 6 A LOS 23 MESES DE EDAD. BASADO EN LA RESOLUCIÓN MINISTERIAL N° 1028 Y DECRETO SUPREMO N° 1984
20 0 016	APOYO A PROGRAMA DE PREVENSIÓN VIH-SIDA	10.000,00	10.000,00	0,00	100,00	DICHOS RECURSOS SE UTILIZARON PARA LA COMPRA DE SUMINISTROS, MEDICAMENTOS E INSUMOS PARA LA ATENCIÓN DE TODA LA POBLACIÓN, CON EL OBJETIVO DE REDUCIR EL PORCENTAJE DE CASOS POSITIVOS. AL GARANTIZAR LOS INSUMOS NECESARIOS NOS PERMITE REALIZAR LAS ACTIVIDADES DE DETECCIÓN, NOTIFICACIÓN, EVALUACIÓN DE LA EVOLUCIÓN CLÍNICA Y ADMINISTRACIÓN DEL TRATAMIENTO DE LOS PACIENTES, CUYAS ACCIONES NOS PERMITIRÁN DAR SEGUIMIENTO A QUE CUMPLAN EL TRATAMIENTO.
20 0 017	APOYO A CULTIVOS DE TUBERCULOSIS	30.000,00	23.836,50	6.163,50	79,46	FORTALECER EL LABORATORIO PARA SATISFACER LA DEMANDA DE ESTUDIOS BACTERIOLÓGICOS, LOS CUALES PERMITEN DIAGNOSTICAR LOS CASOS POSITIVOS DE TUBERCULOSIS, MEDIANTE EXAMEN DE ESPUTO EN LOS Y LAS PACIENTES CON TOS Y EXPECTORACIÓN, QUE ACUDEN A LOS SERVICIOS DE SALUD (LABORATORIO DE CALIDAD).
20 0 018	APOYO CON COMBUSTIBLE PARA VEHICULOS MOTORIZADOS PUESTOS DE SALUD SECTORES Y ODONTOLOGICA	30.000,00	29.814,40	185,60	99,38	NOS PERMITE LLEGAR A LA COBERTURA ANUAL DE PACIENTES VACUNADOS, COMO LA ATENCION MEDICA A LOS PACIENTES EN SUS CASAS, REALIZANDO LA PROMOCION Y PREVENCION DE LAS DIFERENTES ENFERMEDADES EN NUESTRO MUNICIPIO.
20 0 019	REFACCIÓN DE CENTROS DE SALUD SECTORES	50.000,00	6.638,84	43.361,16	13,28	SE REALIZARON REFACCIONES A 3 CENTROS DE SALUD DE AREA RURAL (PALMAR, SAN GERMAN, CONDOR)

20 0 020	PROMOCION Y PREVENCION DE LA SALUD Y VACUNACION PAI INTEGRAL	40.000,00	16.406,50	23.593,50	41,02	SE REALIZARON LA APLICACIÓN SIMULTANEA DE PRIMERAS, SEGUNDAS Y TERCERAS DOSIS DE VACUNAS (EJ. VACUNA ORAL CONTRALA POLIO (VOP), ROTA Y PENTA, ETC.) A TODA LA POBLACION DEL MUNICIPIO DE YAPACANI.
20 0 021	FORTALECIMIENTO A LOS PROGRAMAS NACIONALES, LEISHMANIASIS, CÁNCER DE CUELLO UTERINO, CHAGAS	19.714,00	19.714,00	0,00	100,00	CON LA COMPRA DE INSUMOS Y MATERIALES NECESARIOS PARA LA REALIZACION DE FERIAS DE SALUD, TRIPTICOS, ETC., SE HAN CAPTADOS PACIENTES CON DICHAS ENFERMEDADES LO CUAL PERMITE DISMINUIR LOS CASOS POSITIVOS, DETECTAR A TIEMPO LAS PATOLOGIAS MEDIANTE EL SEGUIMIENTO Y CAMPAÑAS MENSUALES.
20 0 022	APOYO AL PROGRAMA MI SALUD Y HABITOS SALUDABLES (COMBUSTIBLE TCO)	220.000,00	208.994,00	11.006,00	95,00	CUMPLIMIENTO AL CONVENIO INTERGUBERNAMENTAL, EL GAMY DOTA DE EQUIPAMIENTO E INSUMOS AL PERSONAL MEDICO PARA EL DESARROLLO DIARIO EN LA ATENCION A LOS PACIENTES Y ASI CUMPLIR MENSUALMENTE CON SUS ACTIVIDADES PROGRAMDAS.
20 0 023	APOYO CON COMBUSTIBLE TCO (YURACARE - MOJEÑO)	30.000,00	28.094,66	1.905,34	93,65	CON LA DOTACION DE COMBUSTIBLE EL PERSONAL MEDICO LLEGA A LAS CASAS DE LOS PACIENTES PARA CUMPLIR CON LA ATENCION MEDICA Y COLOCACION DE LAS VACUANS SEGÚN CORRESPONDE.
20 0 024	ADQUISICION DE LANCHA Y MOTOR FUERA DE BORDA TCO (YURACARE - MOJEÑO)	70.000,00	70.000,00	0,00	100,00	CON DICHA COMPRA SE DA MAYOR SEGURIDAD AL PERSONAL DE SALUD QUE SE TRASLADO AL DOMICILIO DE LOS PACIENTES BRINDANDOLE MAYOR SEGURIDAD AL PERSONAL DE SALUD Y BRINANDO MEJOR ATENCION AL PACIENTE DE FORMA OPORTUNA.
20 0 025	CAMPAÑA ODONTOLÓGICA DE FLUORIZACIÓN UNIDADES EDUCATIVAS MUNICIPAL	10.000,00	8.799,00	1.201,00	87,99	PREVENCION DE CARIES A LOS NIÑOS EN EDAD ESCOLAR DE PRIMARIA.
20 0 026	BRIGADA MÓVILES EN BOQUERÓN ZAMORA	27.600,00	1.751,60	25.848,40	6,35	CON DICHAS BRIGADAS SE LLEGARON A COMUNIDADES ALEJADAS DONDE NO HAY ACCESO A LA SALUD, DONDE EL PERSONAL MEDICO REALIZO LAS ATENCIONES MEDICAS Y COBERTURA DE LAS VACUNAS SEGÚN CORRESPONDE.
20 0 027	FERIA DE SALUD SECTORES Y 1ER NIVEL	15.000,00	12.838,50	2.161,50	85,59	SE REALIZARON FERIAS DE SALUD TRIMESTRALMENTE CON EL OBJETIVO DE DAR INFORMACION A LA POBLACION, CONSIENTISANDO Y ASI PREVENIR A TIEMPO LAS DIFERENTES ENFERMEDADES QUE PODAMOS ADQUIRIR.

20 0 028	APOYO AL PROGRAMA DE TELESALUD	50.000,00	50.000,00	0,00	100,00	DOTACION DE INTERNET AL SERVICIO DE TELESALUD PARA REALIZAR LAS VIDEOLLAMADAS CON ESPECIALISTAS QUE NO CUENTA EL HOSPITAL DE 2DO NIVEL DE YAPACANI, LOGRANDO REALIZAR CONSULTAS CON ESPECIALIDADES COMO NEUROLOGIA, CARDIOLOGIA, ETC.
20 0 029	FORTALECIMIENTO AL SISTEMA DE CONTROL SICOFIS.	10.000,00	9.842,29	157,71	98,42	MANEJO ADECUADO DEL SISTEMA INFORMATICO ADMINISTRATIVO DEL SISTEMA DE SALUD (LEY 475-LEY 1152).
20 0 031	REFACCION DE CENTRO DE SALUD EL PALMAR	50.000,00	0,00	50.000,00	0,00	BRINDA UNA MEJOR ATENCION EN EL SERVICIO DE ODONTOLOGIA A LA POBLACION Y MEJOR CONDICION DE TRABAJO AL PERSONAL DE ODONTOLOGIA.
20 0 032	FORTALECIMIENTO PARA LABORATORIO DEL CENTRO DE SALUD CAMPO VIBORA	17.708,66	17.708,66	0,00	100,00	CANCELACION DE SALARIO DEL PERSONAL BIOQUIMICO DE LABORATORIO.
20 0 033	CAMPAÑA OFTALMOLOGICA MUNICIPIO DE YAPACANI	40.000,00	40.000,00	0,00	100,00	ATENCION MÉDICA DE LOS OJOS A BAJO COSTO Y ENTREGA DE LENTES GRATUITOS Y A BAJO COSTO MEDIANTE CONVENIO. SE PUDO DETECTAR ENFERMEDADES DEL OJO, SE OPERARON PACIENTES RECUPERANDO LA VISTA POR ENFERMEDADES REVERSIBLES Y DOTACION DE LENTES.
20 0 034	EQUIPAMIENTO DE LA POSTA DE SALUD DE PUERTO AVAROA	3.095,00	3.095,00	0,00	100,00	FORTALECIMIENTO AL CENTRO DE SALUD PUERTO AVAROA CON EQUIPOS MENORES PARA BRINDAR MEJOR ATENCION AL PACIENTE.
20 0 035	EQUIPAMIENTO DEL CENTRO DE SALUD EN LA CENTRAL 15 DE AGOSTO	7.595,00	7.595,00	0,00	100,00	FORTALECIMIENTO AL CENTRO DE SALUD 15 DE AGOSTO CON EQUIPOS MENORES PARA BRINDAR MEJOR ATENCION AL PACIENTE.
20 0 036	EQUIPAMIENTO DEL CENTRO DE SALUD SAN GERMAN	11.190,00	11.190,00	0,00	100,00	FORTALECIMIENTO AL CENTRO DE SALUD SAN GERMAN CON EQUIPOS MENORES PARA BRINDAR MEJOR ATENCION AL PACIENTE.
20 0 037	EQUIPAMIENTO PARA LA POSTA DE SALUD CASCABEL	8.000,00	7.780,00	220,00	97,25	FORTALECIMIENTO AL CENTRO DE SALUD CASCABEL CON EQUIPOS MENORES PARA BRINDAR MEJOR ATENCION AL PACIENTE
20 0 038	EQUIPAMIENTO DE LABORATORIO CENTRO DE SALUD EL CHORE FC	71.000,00	67.748,37	3.251,63	95,42	COMPRA DE EQUIPOS E INSUMOS PARA EL LABORATORIO DEL CENTRO DE SALUD EL CHORE, BRINDANDO UNA NUEVA ATENCION A TODA LA POBLACION (ANALISIS DE LABORATORIO).
20 0 039	FORTALECIMIENTO Y EQUIPAMIENTO DE LA POSTA DE SALUD PUERTO AVAROA	10.000,00	8.678,00	1.322,00	86,78	FORTALECIMIENTO AL CENTRO DE SALUD PUERTO AVAROA CON EQUIPOS MENORES PARA BRINDAR MEJOR ATENCION AL PACIENTE.
20 0 040	FORTALECIMIENTO DEL CENTRO DE SALUD EL PALMAR KM 21	10.000,00	9.410,00	590,00	94,10	FORTALECIMIENTO AL CENTRO DE SALUD EL PALMAR CON EQUIPOS MENORES PARA BRINDAR MEJOR ATENCION AL PACIENTE.
20 0 041	REFACCION DE CUBIERTA DE CENTRO DE SALUD CAMPO VIBORA	48.131,34	48.102,98	28,36	99,94	BRINDAR INFRAESTRUCTURA ÓPTIMAS PARA LA ATENCION A LA POBLACION.

20 0 042	FORTALECIMIENTO AL CENTRO DE SALUD PUERTO GREYER	20.000,00	0,00	20.000,00	0,00	FORTALECIMIENTO AL CENTRO DE SALUD PUERTO GREYER CON EQUIPOS MENORES PARA BRINDAR MEJOR ATENCION AL PACIENTE.
20 0 099	PRESTACIONES DE SERVICIOS DE SALUD INTEGRAL	7.796.398,60	5.038.800,47	2.757.598,13	64,62	BRINDAR ATENCION GRATUITA A LA POBLACION, DOTANDOLE DE MEDICAMENTOS, INSUMOS, REACTIVOS, EQUIPAMIENTO E INFRAESTRUCTURA PARA DAR UNA ATENCION CON CALIDAD AL PACIENTE.
20 1712005 5900000 000	CONST. CENTRO DE SALUD BARRIO FLORIDA	170.612,00	170.611,38	0,62	100,00	CONCLUSION DE CENTRO DE SALUD DEL BARRIO FLORIDA, DONDE SE BRINDA UNA MEJOR ATENCION AL PACIENTE Y SE DA EL AMBIENTE ADECUADO PARA QUE LE PERSONAL DE SALUD ATIENDA DE LA MEJOR MANERA AL PACIENTE
20 1712101 9000000 000	CONST. HOSPITAL DE 1ER NIVEL DE SAN GERMAN	50.000,00	49.996,93	3,07	99,99	E AMPLIO LA SALA DE ECOGRAFIA, CUYO OBJETIVO ES DAR MEJOR ATENCION CON CALIDAD Y CALIDEZ.
20 1712102 0100000 000	CONST. DE AMBIENTES PARA ODONTOLOGIA EN EL CENTRO DE SALUD EL PALMAR KM 21	79.998,28	79.991,79	6,49	99,99	NUEVO AMBIENTE PARA LA ATENCION ODONTOLOGICA A TODA LA POBLACION.
20 1712102 0700000 000	CONST. ENMALLADO DE LA POSTA DE SALUD EN LA CENTRAL CASCABEL	27.000,00	0,00	27.000,00	0,00	ENMALLADO DE LA POSTA DE SALUD EN LA CENTRAL CASCABEL

APOYO PARA UNA CAMPAÑA DE FUMIGACION CONTROL Y PREVENCIÓN DEL DENGUE URBANO Y RURAL



APOYO AL PROGRAMA NACIONAL BONO JUANA AZURDUY



APOYO PROGRAMA TUBERCULOSIS



APOYO A CAMPAÑA DE VACUNACION CANINA



APOYO A CAMPAÑA DE INFLUENZA



APOYO AL PROGRAMA DE DESNUTRICION CERO (COMPRA DE NUTRIBEBE).



DE TUBERCULOSIS



PROMOCION Y PREVENCION DE LA SALUD Y VACUNACION PAI INTEGRAL



FORTALECIMIENTO A LOS PROGRAMAS NACIONALES, LEISHMANIASIS, CÁNCER DE CUELLO UTERINO, CHAGAS



APOYO AL PROGRAMA MI SALUD Y HABITOS SALUDABLES (COMBUSTIBLE TCO)



ADQUISICION DE LANCHA Y MOTOR FUERA DE BORDA TCO (YURACARE - MOJEÑO)



FERIA DE SALUD SECTORES Y 1ER NIVEL.



APOYO AL PROGRAMA DE TELESALUD



REFACCION DE CENTRO DE SALUD EL PALMAR



CAMPAÑA OFTALMOLOGICA MUNICIPIO DE YAPACANI



EQUIPAMIENTO DE LABORATORIO CENTRO DE SALUD EL CHORE FC



FORTALECIMIENTO DEL CENTRO DE SALUD EL PALMAR KM 21.



PRESTACIONES DE SERVICIOS DE SALUD INTEGRAL



CONST. CENTRO DE SALUD BARRIO FLORIDA



DIRECCION MUNICIPAL **DE DESARROLLO** **PRODUCTIVO**



MISION

DESARROLLAR EL POTENCIAL AGROPECUARIO Y AGROINDUSTRIAL CON BASES FUNDAMENTALES EN LAS ORGANIZACIONES SINDICALES Y PRODUCTIVOS EN UN AMBITO DE SOLIDARIDAD, EQUIDAD DE GENERO , MANCOMUNIDAD Y UNIDAD, CON EQUILIBRIO EN EL MEDIO AMBIENTE Y RESPETANDO NUESTRA MADRE TIERRA

VISION

MUNICIPIO PRODUCTIVO AGROPECUARIO Y AGROINDUSTRIAL CON ORGANIZACIONES PRODUCTIVAS, EMPRESAS, COOPERATIVAS Y UNIDADES PRODUCTIVAS ESTABLECIDAS Y CONSOLIDADAS, CON EQUIDAD DE GÉNERO Y AMIGABLE CON LA MADRE

FORTALECIMIENTO Y CAPACITACION, GESTION TECNICA A PRODUCTORES AGROPECUARIOS. (A.P. 10000001)

DIR. DES. PRODUCTIVO: PRESUPUESTO POA 2019: INCREMENTO: % DE EJECUCION : MONTO EJECUTADO A LA FECHA	RESPONSABLE AGRICOLA 60.000,00 Bs. 00,00 100 % 60.000,00 Bs.
--	---

- ASISTENCIA TÉCNICA A PRODUCTORES AGRÍCOLAS Y PECUARIOS EN TODO EL TERRITORIO DEL MUNICIPIO DE YAPACANÍ.
- SE DESARROLLÓ CAPACITACIÓN A PRODUCTORES DE LECHE DE LOS 3 CENTROS DE ACOPIO.
- TALLER SOBRE EL PROGRAMA DE FOMENTO A LA CAFICULTURA.
- CAPACITACIÓN EN ESTABLECIMIENTO DE PLATINES DE CÍTRICOS E INJERTADO EN YEMAS



APÒYO Y FORTALECIMIENTO A LA FRUTICULTURA (A.P. 10000002)

DIR. DES. PRODUCTIVO: PRESUPUESTO POA 2019: INCREMENTO: % DE EJECUCION : MONTO EJECUTADO A LA FECHA	RESPONSABLE AGRICOLA 141.000,00 Bs. 00,00 16,99 % 24.103,32 Bs.
--	--

Actualmente se viene realizando el Injerto a los 33.000 Plantines de cítrico lo Cual van a ser de mucho Beneficio para las Organizaciones de Mujeres de Nuestro Municipio



**FOMENTO A LA PRODUCCION ECOLOGICA AGROPECUARIA
(A.P. 100003)**

DIR. DES. PRODUCTIVO:	RESPONSABLE AGRICOLA
PRESUPUESTO POA 2019:	30.000,00 Bs.
INCREMENTO:	00,00
% DE EJECUCION :	23,33 %
MONTO EJECUTADO A LA FECHA	7.000,00 Bs.

Recursos ejecutados en apoyo al sector productivo en cuanto a adquisición de materiales para trabajo, capacitaciones y participación a ferias productivas a nivel del municipio y el Departamento. Capacitación a apicultores. (miel).



**FERIAS AGROPECUARIAS (ARROZ, LECHE, MIEL, PESCADO, CAFÉ CITRICOS
(A.P. 100004)**

DIR. DES. PRODUCTIVO:	UNIDAD PECUNARIA
PRESUPUESTO POA 2019:	30.000,00 Bs.
% DE EJECUCION :	99,30 %
MONTO EJECUTADO A LA FECHA	29.790,00 Bs.

En coordinación con la federación de psi cultura se realizó la 4ta versión de la feria del pescado donde se contó con la presencia de diferentes autoridades departamentales y nacionales. Coordinándose con SENASAG, gendarmería, viceministerio de desarrollo rural y productivo y se comercializo 27 toneladas de pescado.



CONVENIOS AGROPECUARIOS CON SENASAG, INIAFAF, IPD-PACU, SOBERANIA ALIMENTARIA Y APIA (A.P. 100005)

DIR. DES. PRODUCTIVO:	UNIDAD PECUNARIA
PRESUPUESTO POA 2019:	160.000.00 bs.
% DE EJECUCION :	97,18 %
MONTO EJECUTADO A LA FECHA	155.494 Bs.

Producción de 120.000 Mil plantines de café en base a convenio con INIAF, SENASAG e IPDSA.
 Entrega de maquinaria agrícola tractor 2 tractores, 2 subsoladores y 1 pala niveladora.
 Contratación de técnico pecuario y agrícola en base a convenio.
 Capacitación en establecimiento de platines de cítricos e injertado en yemas.

FORTALECIMIENTO DE PROYECTOS AGROPECUARIOS INDUSTRIALES Y DE RIEGO DEL (A.P. 100006)

DIR. DES. PRODUCTIVO:	UNIDAD PECUNARIA
PRESUPUESTO POA 2019:	190.000.00 Bs.
% DE EJECUCION :	100 %
MONTO EJECUTADO A LA FECHA	190.000,00 Bs.

COMUNIDAD SOLICITANTE	DETALLE	%
FEDERACION SINDICAL DE COMUNIDADES INTERCULTURALES ORGANIZACIÓN PRODUCTORES AGROPECUARIOS ECOLOGICOS EL CHORE.	NOMBRE DEL PROYECTO: IMPLEMENTACIÓN DE SISTEMAS AGROFORESTALES EN EL ÁREA DE MANEJO INTEGRAL DE BOSQUES DEL MUNICIPIO DE YAPACANI. CON EL OBJETIVO: CONSERVAR EL MEDIO AMBIENTE DEL MUNICIPIO. COSTO TOTAL BS: 1,801,305,26.	100 %
CENTRAL CONDOR DISTRITO - 6	NOMBRE DEL PROYECTO: MEJORAMIENTO DE CAMINOS EN LOS TRAMOS DE LA CENTRAL CÓNDROR DISTRITO – 6 COSTO TOTAL BS: 999.098,64	100%
CENTRAL SAN GERMAN	NOMBRE DEL PROYECTO: CONSTRUCCIÓN CENTRO DE ACOPIO DE LECHE SAN GERMAN MUNICIPIO DE YAPACANI. COSTO TOTAL BS. 1.255.306,68	100 %
CENTRO DE MUJERES EMPRENDEDORAS DISTRITO II	NOMBRE DEL PROYECTO – CONSTRUCCION CENTRO DE MUJERES EMPRENDEDORAS DISTRITO II . LA FINALIDAD ES DE MEJORAR LA SITUACION ECONOMICA DE LA MUJER COSTO TOTAL: 3851.822,54.	100 %

COMUNIDAD SOLICITANTE	DETALLE	%
FAJA NORTE: CENTRALES DE 18, FAJA NORTE, KM. 35, FAJA NORTE, 15 DE AGOSTO, CHALLAVITO, LOS POZOS.	NOMBRE DEL PROYECTO: CONSTRUCCION DE INERNADEROS PARA LA PRODUCCION DE PLANTINES DE ARROZ EN LA ZONA FAJA NORTE- CON EL OBJETIVO DE MEJORAR LA CALIDAD Y RENDIMIENTO DEL PRODUCTO. COSTO TOTAL INVERSION: BS. 7217.088	100%
ACCION DE COMUNIDADES CULTURALES YAPACANI PRODUCTORES DE CITRICOS DE YAPACANI	NOMBRE DEL PROYECTO: PLANTA PROCESADORA DE CITRICOS YAPACANI. FINALIDAD : DAR MAYOR AGREGADO ECONOMICO AL PRODUCTOR	40 %

APOYO TECNICO CON ELABORACION DE PERFIL A LA FEDERACION DE MUJERES PARA LA PARTICIPACION DEL CONCURSO LANZADO POR CENTRO DE PROMOCIÓN DE LA MUJER GREGORIA APAZA. SIENDO LAS GANADORAS DEL CONCURSO "DESARROLLO ECONÓMICO MUNICIPAL DESDE LAS MUJERES" LA FEDERACIÓN DE MUJERES YAPACANI HA DECIDIDO FORTALECER CON CONOCIMIENTOS CIENTÍFICOS Y PRÁCTICOS Y PARA ELLO HA CAPACITADO A 200 MUJERES PARTICIPANTES DEL TALLER. EN PRODUCCIÓN DE CÍTRICOS, PLAGAS Y ENFERMEDADES E INJERTACIÓN DE CÍTRICOS

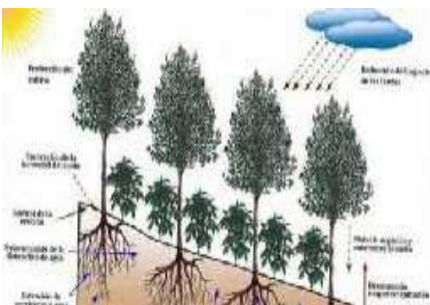

CAPACITACION Y PRODUCCION DE CULTIVOS EN LA ZONA DE MANEJO INTEGRAL DE BOSQUEZ DEL MUNICIPIO. (A.P. 100007)

PRESUPUESTO POA 2019:
% DE EJECUCION :
MONTO EJECUTADO A LA FECHA

50.000,00 Bs.
4,56 %
2.280,20 Bs.

ACTIVIDADES

Con estos recursos están destinado para implementar y apoyar al sector productivo con la implementación de árboles forestales y frutales en zonas de degradación. Logística, movimiento del personal, combustible y otros.



FORTALECIMIENTO A LA CAMPAÑA DE VACUNACION CONTRA LA FIEBRE AFTOSA (A.P. 100008)

DIR. DES. PROD.:
PRESUPUESTO POA 2019:
% DE EJECUCION :
MONTO EJECUTADO A LA FECHA

UNIDAD PECUNARIA
30.000,00 Bs.
66,54 %
19.960,67 Bs.

Se inició la campaña de vacunación ciclo 37 el 29 de abril al 12 de junio del 2019. En la cual se logra inmunizar 38.000 cabezas de ganado bovino en 17 centrales se obtuvo un buen resultado satisfactorio.



IMPLEMENTACION DE PARCELAS DEMOSTRATIVAS CON MANEJO INTEGRADO DE CULTIVOS DE ARROZ (A.P. 100009)

PRESUPUESTO POA 2019: 78.000,00 Bs.
% DE EJECUCION : 64,834 %
MONTO EJECUTADO A LA FECHA 50.649,67 Bs.

En la actualidad se viene realizando la producción de semilla arroz de la variedad taita categoría básica 2 en la Coop. Viña de mar un una Sup. de 13 ha. También se realizara campo demostrativo con el sistema de arroz bajo riego de las variedades Mac- 18, taita y siciat 39. dicha actividad se realizara en el km 12 de la faja norte



ERRADICACION DE LA BRUCELOSIS TECNIFICACION DE LA PRODUCCION GANADERA (A.P. 100010)

PRESUPUESTO POA 2019: 50.000,00 Bs.
% DE EJECUCION : 1000 %
MONTO EJECUTADO A LA FECHA 50.000.00 Bs.

PRUEBA BRUCELOSIS: Se coordina con Asople y la unidad de desarrollo productivo, para realizar los muestreos a los hatos bovinos, En la cual se llegó a obtener los siguientes resultados:

N°	EXTRACCION DE MUESTRA	POSITIVOS
37	981	53
TOTAL POSITIVOS A BRUCELOSIS		53

PRUEBA DE ANILLO EN LECHE REALIZADO EN LOS TRES CENTROS DE ACOPIO, CENTRAL ZONA SUR, ABAROA Y CONDOR:

Se informó y coordinó con los tres centros de acopio, para realizar los muestreos correspondientes en cada centro de acopio

Se entregó 11 muestras a los tres centros de acopio, en la cual salieron todos negativos a brucelosis.



EQUIPAMIENTO CON TAPEADORA Y ROLO FACA PARA LA PRODUCCION DE ARROZ CON SISTEMA BAJO DE RIEGO (A.P. 100011)

PRESUPUESTO POA 2019:

% DE EJECUCION :

MONTO EJECUTADO A LA FECHA

80.000,00 Bs.

60,90 %

48.720. 00 Bs.

SE REALIZO LA ADQUISICIÓN DE UNA TAPEADORA, para realizar trabajos de acordonado de campos de producción de arroz en las diferentes zonas del municipio de Yapacani.



APOYO PRODUCTIVO AL TCO. YURACARE Y MOJEÑO, COMUNIDADES B P, PELIGRO 31 DE OCTUBRE (MARACUYA, SANDIA, CACAO, HORTALIZAS, PAPAYA Y YUCA). (A.P. 100012).

PRESUPUESTO POA 2019: % DE EJECUCION : MONTO EJECUTADO A LA FECHA	60.000,00 Bs. 57, 07 % 34.242.47 Bs.
---	--

Hasta la fecha se realizó la Adquisición de 3.600 plantines de Cacao para la comunidad Peligro. TCO. También se encuentra en Ejecución el Programa Producción de Hortalizas con Riego, para la comunidad 31 de Octubre, (Miembros del Pueblo Yuracare - Mojeño TCO).



FORTALECIMIENTO Y EQUIPAMIENTO A CENTRO MUNICIPAL DE MECANIZACION AGRICOLA. (A.P. 100013).

PRESUPUESTO POA 2019: % DE EJECUCION : MONTO EJECUTADO A LA FECHA	60.000,00 Bs. 99, 52 % 59.710.38 Bs.
---	--

Hasta la fecha **SE EJECUTÓ LA CONSTRUCCIÓN DEL ENMALLADO DE 180 MTS**, sobre el Contorno del Centro Municipal de Mecanización, **CON UN COSTO DE 35.977,05 Bs.** También se realizó la Construcción del Portón de Ingreso para el Centro Municipal de Mecanización.



FORTALECIMIENTO Y EQUIPAMIENTO A CENTRO MUNICIPAL DE MECANIZACION AGRICOLA. (A.P. 100014).

PRESUPUESTO POA 2019:	5.000,00 Bs.
% DE EJECUCION :	100 %
MONTO EJECUTADO A LA FECHA	5.000.00 Bs.

Se Realizó diferentes Diagnósticos a los Productores tanto de Arroz, Soya, Cítricos, Plátano, Maracuyá, Café y otros.
 Estos Diagnósticos se lo realiza en Todas Las zonas del municipio como ser: Faja Norte, Norte Integrado, faja Central y Zona Sur.



FORTALECIMIENTO PLANTA SEMILLERA USBY (A.P. 100015).

PRESUPUESTO POA 2019:	30.000,00 Bs.
% DE EJECUCION :	32,78 %
MONTO EJECUTADO A LA FECHA	9.833,33 Bs.

Con este monto presupuestado **se paga un sereno de la planta semillera USBY** donde beneficia a todos los productores semilleristas de las diferentes zonas, ya que almacenas sus granos de arroz para procesarlo y luego llevar a la siembra.



PROGRAMA MUNICIPAL DE FORTALECIMIENTO A LA LEY 700, PARA LA DEFENZA DE LOS ANIMALES CONTRA ACTOS DE CRUELDAD Y MALTRATO. (A.P. 100016).

DIR. DES. PRO.:
PRESUPUESTO POA 2019:
% DE EJECUCION :
MONTO EJECUTADO A LA FECHA

UNIDAD PECUARIA
30.000,00 Bs.
99,26 %
29.777,90 Bs.

Bajo licitación (G.A.M.Y./D.M.A.J N° 125/2019).

Se Adjudicó a contratación menor a la Empresa CLINICA VETERINARIA MARDECOLAS. Para llevar a cabo el Programa: "ESTERILIZACION A CANINOS Y FELINOS DEL MUNICIPIO DE YAPACANI.

El cual se llegó a esterilizar **185 animales menores entre caninos y felinos** en el municipio de Yapacaní, evitando la alta población de animales menores en nuestro Municipio.



ANIMALES ESTERILIZADOS

<u>ESPECIE</u>	<u>MACHO</u>	<u>HEMBRA</u>	<u>TOTAL</u>	<u>TOTAL GRAL.</u>
CANINOS	37	84	121	185
FELINOS	22	42	64	



DIRECCION MUNICIPAL DE ORDENAMIENTO TERRITORIAL

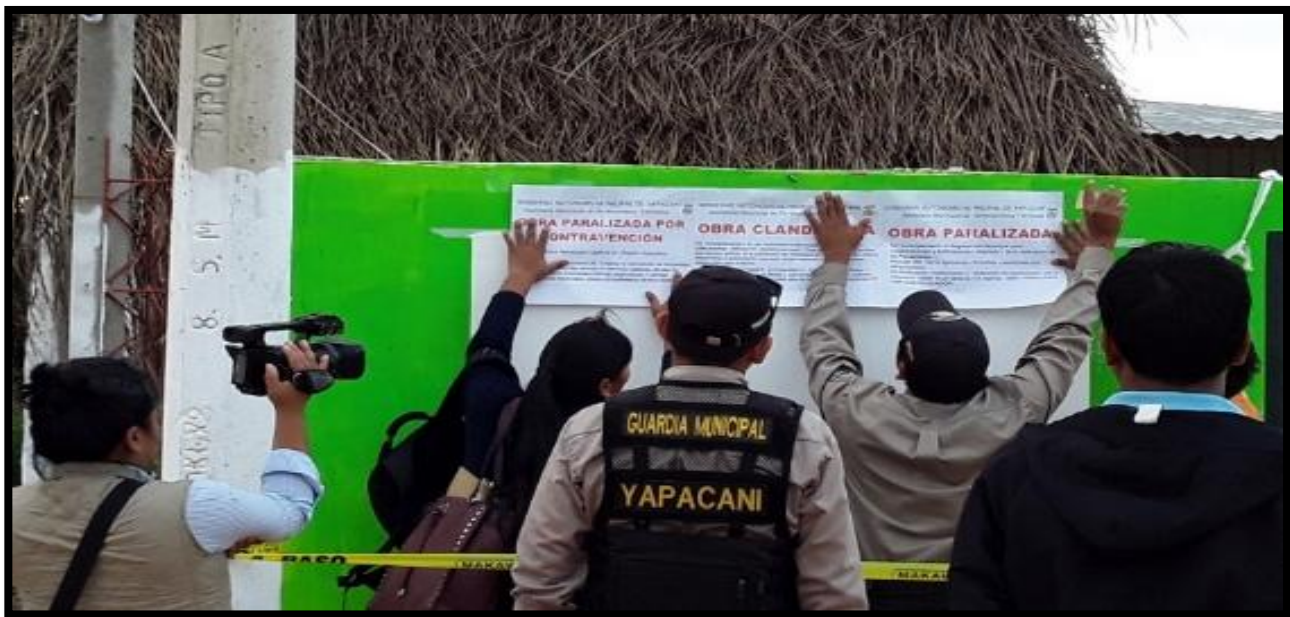

MISION Y VISION

COMO DIRECCION DE ORDENAMIENTO TERRITORIAL SE TIENE COMO VISION CONTRIBUIR AL DESARROLLO INTEGRAL DE NUESTROS HABITANTES Y MEJORARA LA CALIDAD DE VIDA DE LOS CIUDADADNOIS A TRAVES DE LA PLANIFICACION TERRITORIAL Y EL DESARROLLO URBANO CON LA PLANIFICACION DE ASENTAMIENTOS HUMANOS EN UN HABITA INTEGRAL.

OBJETIVO ESTRATEGICO:

Consolidar una entidad auto sostenible, que genere recursos suficientes para el funcionamiento de la entidad pública y la ejecución de proyectos a través de la prestación de servicios técnicos administrativos en el municipio de Yapacani.

RECURSOS HUMANOS DE ORDENAMIENTO TERRITORIAL

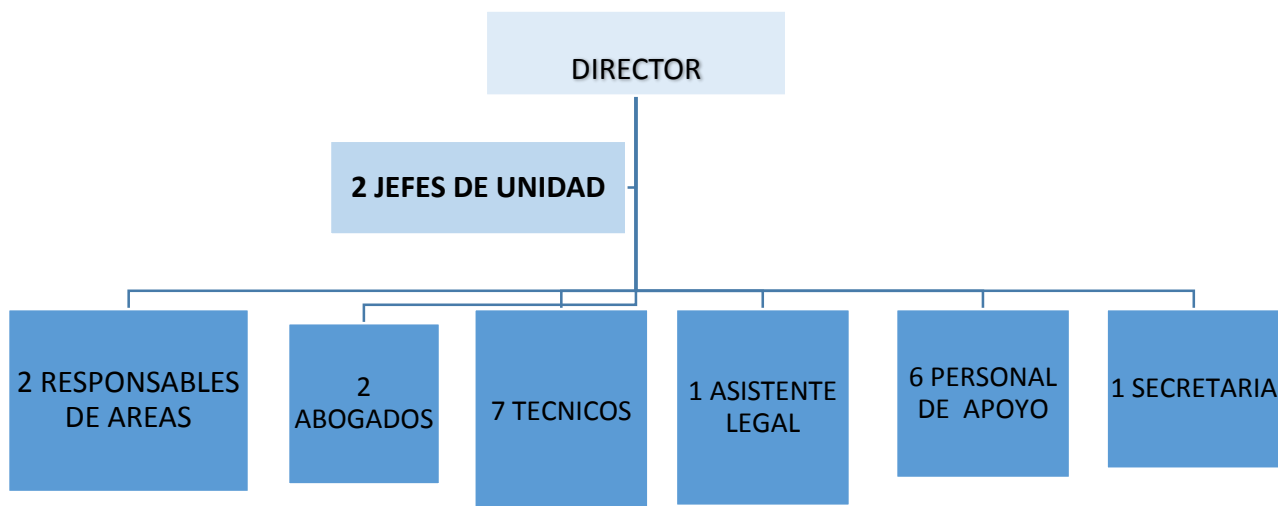

RESULTADO FINAL DE LA EJECUCION DE LOS OBJETIVOS ESTRATEGICOS Y PLANIFICACION ANUAL.

Consolidar la delimitación de los radios urbanos en los centros poblados, elaboración de sus planimetrías, establecer lineamientos urbanísticos para el crecimiento ordenado de la ciudad, actualización catastral y regularización de los predios en el marco de las normativas vigentes.

LOGROS AVANCES Y DIFICULTADES:

PRINCIPALES LOGROS DE LA DIRECCION	
N°.	LOGROS
1	Elaboración y Aprobación de la planimetría de San German mediante el Decreto Municipal N° 10/2019, el cual nos permite regularizar de Derecho propietario de predios privados y predios municipales y establecer lineamientos urbanísticos para el crecimiento ordenado.
2	Delimitación y Homologación de los centros poblados de; CAMPO VIBORA (Resolución Ministerial 444/2019) NUEVO HORIZONTE (Resolución Ministerial 499/2019) PUERTO AVAROA (Resolución Ministerial 498/2019)

3	5 proyectos de Urbanizaciones aprobadas mediante Ley Municipal. Urb. Santibáñez (Ley Municipal N° 160/2019) Urb. Primavera (Ley Municipal N° 154/2019) Urb. Montaña (Ley Municipal N° 184/2019) Urb. La Hacienda I (Ley Municipal N° 208/2019) Urb. La Hacienda II (Ley Municipal N° 212/2019)
4	78 PROYECTOS DE CONSTRUCCIÓN APROBADOS EN CUMPLIMIENTO A LAS NORMATIVAS DE EDIFICACIONES Y SEGUIMIENTO PERMANENTE A LAS OBRAS.
5	Se integró la base de datos del sistema SIM al SMARTCAT
6	Se realizaron 2256 trámites administrativos de regularización de predios, emisión de línea rasante, replanteo de lotes, entre otros.

AVANCES DE LA GESTION 2019	
N°.	AVANCES
1	Actualización de la planimetría del área urbana de Yapacaní en un avance del 70%, a través de levantamientos topográficos debidamente enlazados a la red Geodésica Municipal. El cual nos permitirá realizar futuros proyectos de Planificación para el crecimiento Urbano como ser Plan Director, Plan de Uso de Suelo y otros proyectos
2	ACTUALIZACIÓN DEL SISTEMA DE CATASTRO EN UN AVANCE DEL 30%
3	SE INTRODUIJO DATOS DE 47 JUNTAS VECINALES AL SISTEMA DE CATASTRO SMARTCAT
4	ACTUALIZACIÓN DEL CATASTRO URBANO EN DIFERENTES JUNTAS VECINALES DE FORMA PERIÓDICA.
5	Elaboración del trámite administrativo para su consolidación del derecho propietario; Lagunas de Oxidación para el proyecto de alcantarillado sanitario (estación de bombeo EB-1, EB-2, EB-5, EB-6)

2 áreas de Equip. ITSA San German, Área de equip. Sub Alcaldía San German, 3 Áreas de equip. Jv. Santa Cruz, área de protección 1er. Anillo Distrito II, Área verde Jv. 24 de junio, Área de Equip. Sub Alcaldía Nuevo Horizonte, entre otras áreas verdes y equipamientos del municipio de Yapacaní.

ESTADO DE EJECUCION PRESUPUESTARIA

CAT. PROG.	DESCRIPCION DE CAT. PROG.	PRESUP. VIGENTE	EJECUTADO	SALDO	%	RESULTADO
19	SERVICIO DE CATASTRO URBANO Y RURAL	885.000,00	876.065,86	8.934,14	98,99	
19 0 001	FORTALECIMIENTO A LA UNIDAD DE CATASTRO MUNICIPAL	100.000,00	99.999,76	0,24	100,00	Se ha logrado la contratación de 2 técnicos de la unidad de catastro, quienes han cumplido el objetivo trazado.
19 0 002	ACTUALIZACION DEL SIICAT DE LA DIRECCION DE ORDENAMIENTO TERRITORIAL	50.000,00	50.000,00	0.00	100,00	El presupuesto de 50.000 bs. Fue priorizado para actualizar el sistema de catastro de la Dirección de Ordenamiento Territorial.
19 0 003	FORTALECIMIENTO PARA REGISTRO DE AREAS DE DOMINIO MUNICIPAL	50.000,00	45.130,00	4.870,00	90,26	Fue priorizado para cubrir gastos en Notaria de gobierno de la Gobernación de Santa Cruz, por concepto de protocolización de trámites de predios municipales y su posterior registro en oficinas de Derechos Reales

19 0 004	FORTALECIMIENTO DE PLAN REGULADOR	475.000,00	474.850,50	149,50	99,97	Fue priorizado para cubrir salarios de 11 técnicos de la unidad de Plan Regulador.
19 0 005	ADQUISICION DE EQUIPO GNSS DE PRESICION RTK	210.000,00	206.085,60	3.914,40	98,14	El presupuesto de 210.000 bs. Fue priorizado para adquirir un equipo GNSS de precisión RTK para la unidad optimizar los trabajos topográficos.

RESULTADOS FINALES:

RESULTADOS FINALES DE LA DIRECCION	
N°.	DESCRIPCION DE PROYECTO O ACTIVIDAD
1	Elaboración y Aprobación de la planimetría de San German mediante el Decreto Municipal N° 10/2019, el cual nos permite regularizar de Derecho propietario de predios privados y predios municipales y establecer lineamientos urbanísticos para el crecimiento ordenado.
2	Delimitación y Homologación de los centros poblados de; CAMPO VIBORA (Resolución Ministerial 444/2019) NUEVO HORIZONTE (Resolución Ministerial 499/2019) PUERTO AVAROA (Resolución Ministerial 498/2019)
3	5 proyectos de Urbanizaciones aprobadas mediante Ley Municipal. Urb. Santibáñez (Ley Municipal N° 160/2019) Urb. Primavera (Ley Municipal N° 154/2019) Urb. Montaña (Ley Municipal N° 184/2019) Urb. La Hacienda I (Ley Municipal N° 208/2019) Urb. La Hacienda II (Ley Municipal N° 212/2019)

4	78 PROYECTOS DE CONSTRUCCIÓN APROBADOS EN CUMPLIMIENTO A LAS NORMATIVAS DE EDIFICACIONES Y SEGUIMIENTO PERMANENTE A LAS OBRAS.
5	Se integró la base de datos del sistema SIM al SMARTCAT
6	Actualización de la planimetría del área urbana de Yapacaní en un avance del 70%, a través de levantamientos topográficos debidamente enlazados a la red Geodésica Municipal. El cual nos permitirá realizar futuros proyectos de Planificación para el crecimiento Urbano como ser Plan Director, Plan de Uso de Suelo y otros proyectos.
7	Actualización del sistema de catastro en un avance del 30%
8	Se introdujo datos de 47 juntas vecinales al sistema de catastro SMARTCAT
9	Actualización del catastro urbano en diferentes juntas vecinales de forma periódica.
10	Elaboración del trámite administrativo para su consolidación del derecho propietario; Lagunas de Oxidación para el proyecto de alcantarillado sanitario (estación de bombeo EB-1, EB-2, EB-5, EB-6) 2 áreas de Equip. ITSA San German, Área de equip. Sub Alcaldía San German, 3 Áreas de equip. Jv. Santa Cruz, área de protección 1er. Anillo Distrito II, Área verde Jv. 24 de junio, Área de Equip. Sub Alcaldía Nuevo Horizonte, entre otras áreas verdes y equipamientos del municipio de Yapacaní.
11	Densificación de la red geodésica de Yapacaní, dicho trabajo se realizó con Equipo de RTK que son GPS de precisión. Se crea Puntos de Control enlazados a la red geodésica de Yapacaní en las comunidades de San German, San Juan Campo Víbora, Puerto Chore y 15 de agosto.
12	Se realizaron 2256 trámites administrativos de regularización de predios, emisión de línea rasante, replanteo de lotes, entre otros.

EDIFICACIONES: En la revisión de proyecto de edificaciones se alcanzaron revisar 81 proyectos, de lo cual se aprobaron 78 proyectos de construcciones en cumplimiento a las Leyes Autónomas Municipales de Yapa cañí.



URBANIZACIONES: 5 proyectos de Urbanización llegaron a cumplir con las Normas Municipales y aprobarse mediante Ley Municipal:

Urb. Santibáñez (Ley Municipal N° 160/2019).

Urb. Primavera (Ley Municipal N° 154/2019).

Urb. Montaña (Ley Municipal N° 184/2019).

Urb. La Hacienda I (Ley Municipal N° 208/2019).

Urb. La Hacienda II (Ley Municipal N° 212/2019).

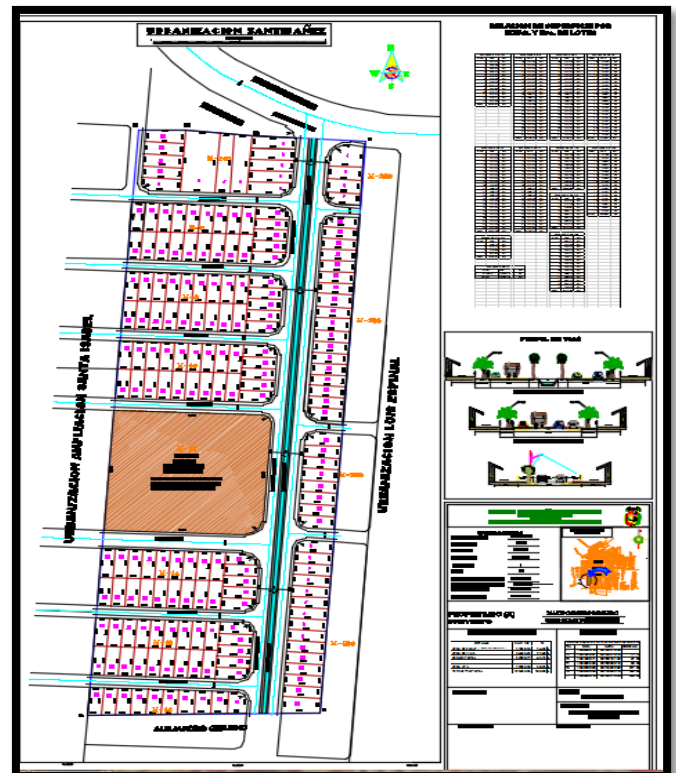

ACTUALIZACION DE LA PLANIMETRÍA DE YAPACANÍ: Se llega a obtener la planimetría general de Yapacaní, a través de levantamientos topográficos de todas las Juntas Vecinales y Urbanización Aprobadas, la planimetría de Yapacaní se encuentra debidamente enlazada a la red Geodésica Municipal que son Puntos de Control BM. El cual nos permitirá realizar futuros proyectos de Planificación para el crecimiento Urbano como ser Plan Director, Plan de Uso de Suelo y otros proyectos.

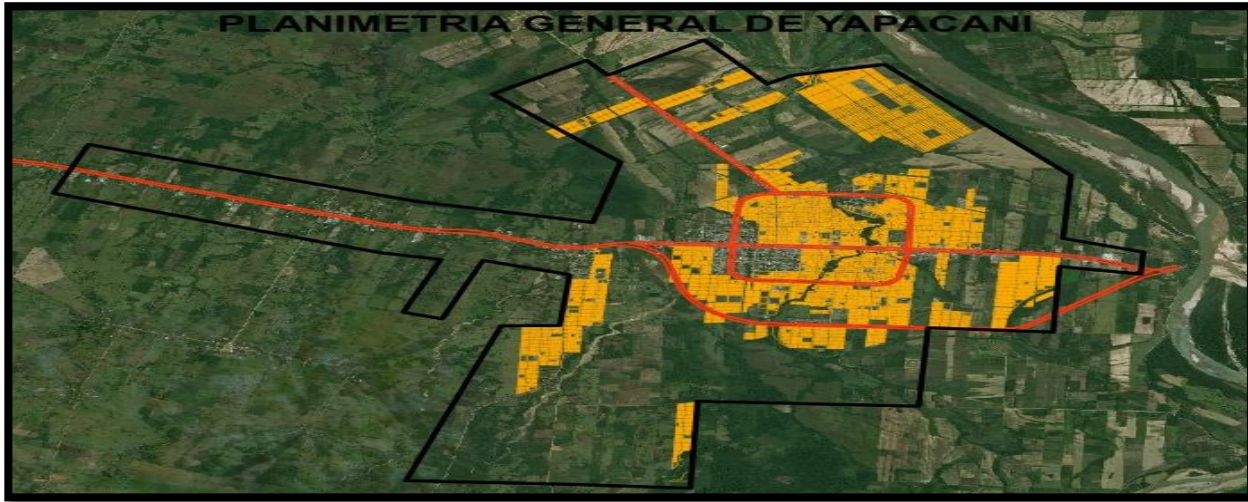

PLANIMETRÍA DEL CENTRO POBLADO DE SAN GERMAN: La planimetría general de San German se encuentra aprobada mediante el Decreto Municipal N° 00/2019.

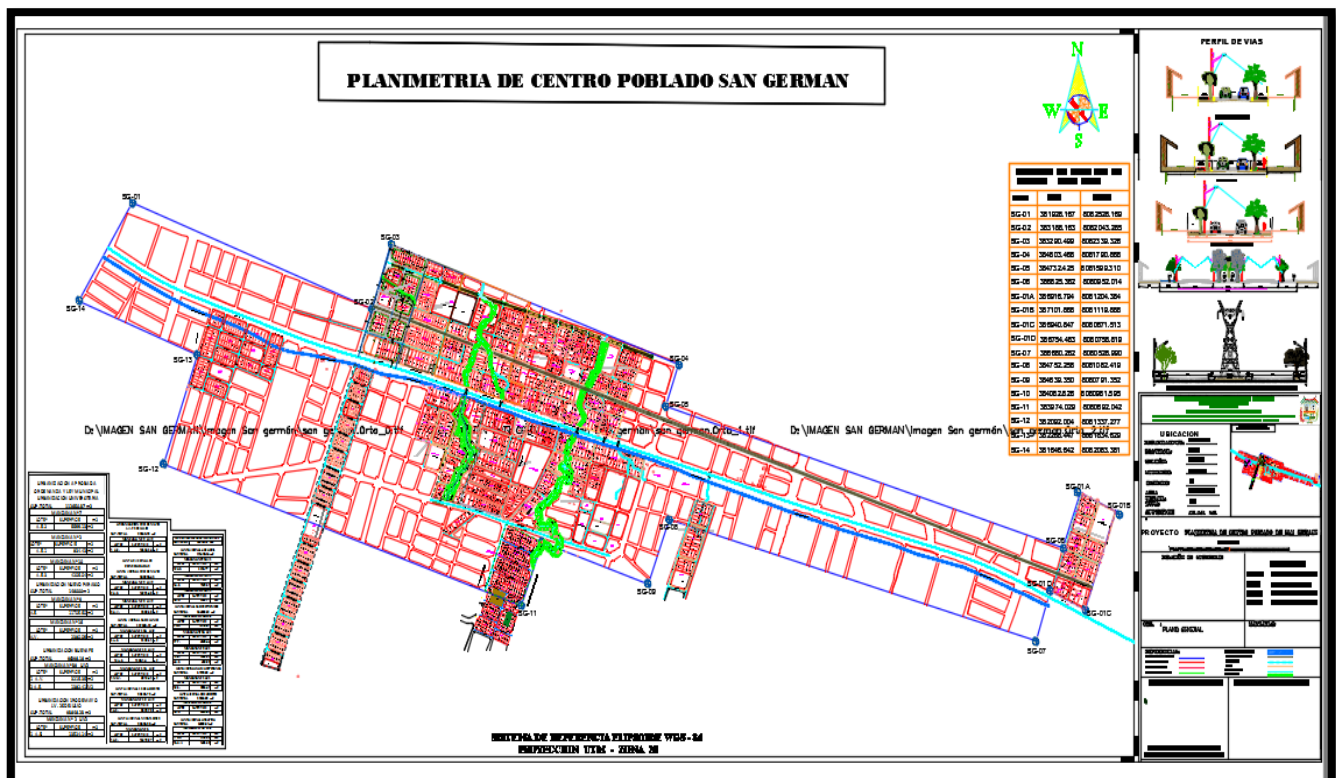

RED GEODÉSICA MUNICIPAL: Se realizó la densificación de la red geodésica de Yapacaní, estableciendo el colocado y post Proceso de Puntos de Control BM. Dicho trabajo se realizó con Equipo de RTK que son GPS de precisión.

Colocado de Plaquetas BM. en la Comunidad 15 de Agosto



Densificación de BM. con equipo RTK en Área Urbana Yapacaní.

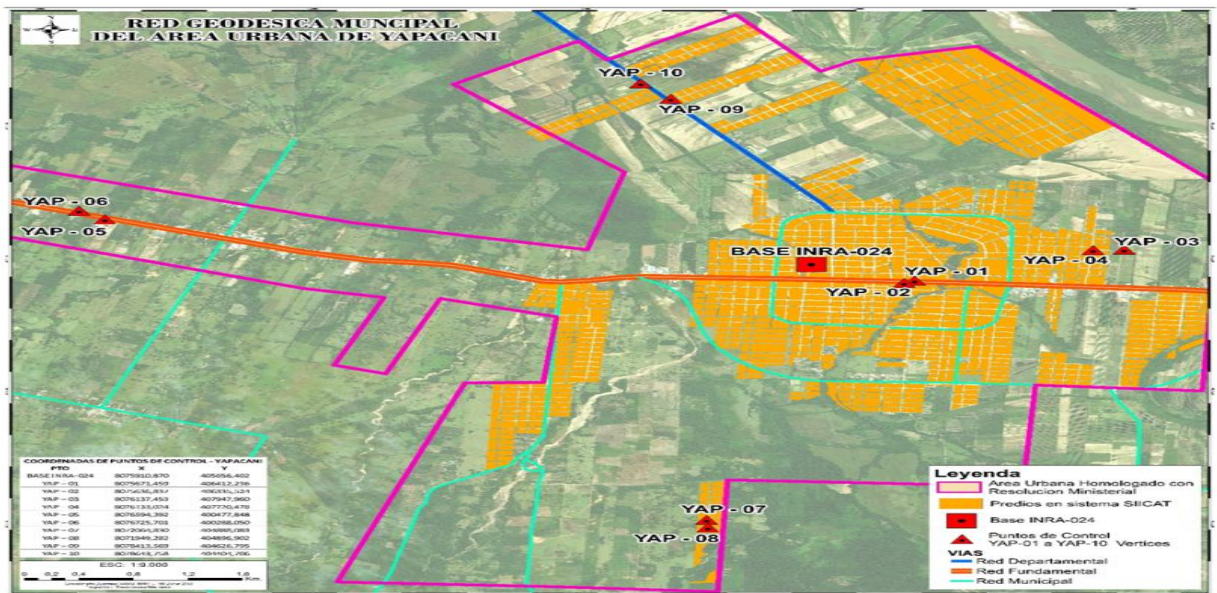

DIRECCION MUNICIPAL DE ASUNTOS JURIDICOS



MISION Y VISION

Resguardar la legalidad de los actos administrativos realizados en la municipalidad, defendiendo el patrimonio del estado y la función municipal, a través del seguimiento de los procesos penales, administrativos y otros hasta su conclusión.

ESTADO DE LOS PROCESOS LEGALES

La Dirección Jurídica cuenta con asesor legal externo Dr. Carlos Alberto Bello Rivero el cual tiene a su cargo los siguientes procesos:

COACTIVO FISCAL	PROCESOS PENALES	PROCESO LABORAL	CONTENCIOSO ADMINISTRATIVO	COACTIVO SOCIAL
30	8	1	1	1
TOTAL : 41				

PROCESOS COACTIVOS FISCALES: Los cuales pasa a detallar

N°	NOTA DE CARGO	COACTIVIDADES	MONTO DEL PROCESO	ESTADO ACTUAL DEL PROCESO	JUZGADO
1	126/2018	NOMBERTO MARTINES	1.000	Con congelamiento de cuenta	JUZGADO ADMINISTRATIVO COACTIVO FISCAL Y TRIBUTARIO 2
2	97/2018	EDDY SANTOS VASUALDO	15.380	Con congelamiento de cuenta	JUZGADO ADMINISTRATIVO COACTIVO FISCAL Y TRIBUTARIO 2
3	98/2019	EDUARDO SAUL HERRERA MARTINEZ	12.143	Con congelamiento de cuenta	JUZGADO ADMINISTRATIVO COACTIVO FISCAL Y TRIBUTARIO 2
4	99/2018	JUAN SIANCAS,GIOVANA ORTIZ Y GLODOMIRO HUANCA BARRIENTOS	4.500	Con congelamiento de cuenta	JUZGADO ADMINISTRATIVO COACTIVO FISCAL Y TRIBUTARIO 2

5	100/2018	JUAN COAQUIRA CRUZ	8.872	Con congelamiento de cuenta	JUZGADO ADMINISTRATIVO COACTIVO FISCAL Y TRIBUTARIO 2
6	101/2018	JUAN RAMOS ALANIS	12.500	Con congelamiento de cuenta	JUZGADO ADMINISTRATIVO COACTIVO FISCAL Y TRIBUTARIO 2
7	102/2018	JUAN RAMOS ALANIS	15.000	Con congelamiento de cuenta	JUZGADO ADMINISTRATIVO COACTIVO FISCAL Y TRIBUTARIO 2
8	103/2018	JUAN SINCAS NORMERTO MARTINEZ Y JUAN RAMOS ALANIS	24.466	Con congelamiento de cuenta	JUZGADO ADMINISTRATIVO COACTIVO FISCAL Y TRIBUTARIO 2
9	104/2018	NOMBERTO MARTINEZ	102.317	Con congelamiento de cuenta	JUZGADO ADMINISTRATIVO COACTIVO FISCAL Y TRIBUTARIO 2
10	105/2018	MOISES TABORGA MARISCAL	6.337	Con congelamiento de cuenta	JUZGADO ADMINISTRATIVO COACTIVO FISCAL Y TRIBUTARIO 2
11	106/2018	GLODOMIRO HUANCA BARRIENTOS	20.000	Con congelamiento de cuenta	JUZGADO ADMINISTRATIVO COACTIVO FISCAL Y TRIBUTARIO 2
12	107/2018	JUAN SIANCAS	2.141,10	Con congelamiento de cuenta	JUZGADO ADMINISTRATIVO COACTIVO FISCAL Y TRIBUTARIO 2
13	108/2018	PORFIDIO CUSSI POMA	9.186,50	Con congelamiento de cuenta	JUZGADO ADMINISTRATIVO COACTIVO FISCAL Y TRIBUTARIO 2
14	109/2018	JUAN RAMOS ALANIS, JUAN SIANCAS, JAQUELINE LOPEZ	2000	Con congelamiento de cuenta	JUZGADO ADMINISTRATIVO COACTIVO FISCAL Y TRIBUTARIO 2
15	110/2018		1500	Con congelamiento de cuenta	JUZGADO ADMINISTRATIVO

		JUAN CUAQUIRA CRUZ, JUAN SIANCAS, NORMERTO MARTINEZ			COACTIVO FISCAL Y TRIBUTARIO 2
16	111/2018	SANTOS LLANOS BOISO, JUAN CUAQUIRA CRUZ, GLODOMIRO HUANCA BARRIENTOS	2400	Con congelamiento de cuenta	JUZGADO ADMINISTRATIVO COACTIVO FISCAL Y TRIBUTARIO 2
17	112/2018	ORLANDO ANTELO SALAZAR	1014	Con congelamiento de cuenta	JUZGADO ADMINISTRATIVO COACTIVO FISCAL Y TRIBUTARIO 2
18	113/2018	GLODOMIRO HUANCA BARRIENTOS, JUAN SIANCAS, PORFIDIO CUSSI POMA	2000	Realizo cancelación del monto coactivado, con remisión al auditor	JUZGADO ADMINISTRATIVO COACTIVO FISCAL Y TRIBUTARIO 2
19	114/2018	IGNACIO VARGAS ROMAN	11800	Con congelamiento de cuenta	JUZGADO ADMINISTRATIVO COACTIVO FISCAL Y TRIBUTARIO 2
20	115/2018	EDUARDO SAUL HERRERA MARTINEZ, JUAN CUAQUIRA CRUZ, GLODOMIRO HUANCA	940	Con congelamiento de cuenta	JUZGADO ADMINISTRATIVO COACTIVO FISCAL Y TRIBUTARIO 2
21	116/2018	ERWIN CAPOBIANCO ARROYO, MENECIO LOPEZ GARCIA, WINI FRANCO	8000	Con congelamiento de cuenta	JUZGADO ADMINISTRATIVO COACTIVO FISCAL Y TRIBUTARIO 2
22	117/2018	JUAN COAQUIRA	1793	Con congelamiento de cuenta	JUZGADO ADMINISTRATIVO COACTIVO FISCAL Y TRIBUTARIO 2
23	118/2018	BERNABE BASCOPE, JUAN SIANCAS, JUAN COAQUIRA CRUZ	4.836	Con congelamiento de cuenta	JUZGADO ADMINISTRATIVO COACTIVO FISCAL Y TRIBUTARIO 2
24	119/2018	GREGORIA VIVIANA	4500	CON DEPOSITO	JUZGADO ADMINISTRATIVO COACTIVO FISCAL Y TRIBUTARIO 2
25	121/2018		12.120	Con congelamiento de cuenta	JUZGADO ADMINISTRATIVO

		ANDREA ACUÑA ORES, JUAN SIANCAS, JUAN RAMOS ALANIS			COACTIVO FISCAL Y TRIBUTARIO 2
26	120/2018	ANA PAOLA EGUEZ REYES, NEMECIO LOPEZ GARCIA, WINNY FRANCOMAPARY	2000	Con congelamiento de cuenta	JUZGADO ADMINISTRATIVO COACTIVO FISCAL Y TRIBUTARIO 2
27	122/2018	JAKELIN LOPEZ MOLINA, NEMECIO LOPEZ GARCIA, WYNI FRANCO	134137,60	Con congelamiento de cuenta	JUZGADO ADMINISTRATIVO COACTIVO FISCAL Y TRIBUTARIO 2
28	123/2018	ROSMERY GRAGEDA CAYO, JUAN SIANCAS, JUAN RAMOS ALANIS	2500	Con congelamiento de cuenta	JUZGADO ADMINISTRATIVO COACTIVO FISCAL Y TRIBUTARIO 2
29	124/2018	JUAN SIANCAS, GLODOMIRO HUANCA BARRIENTOS	30000	Con congelamiento de cuenta	JUZGADO ADMINISTRATIVO COACTIVO FISCAL Y TRIBUTARIO 2
30	125/2018	WILLIAM CHOQUE MACHACA, JUAN SIANCAS , JUAN CUAQUIRA CRUZ	3500	Con congelamiento de cuenta	JUZGADO ADMINISTRATIVO COACTIVO FISCAL Y TRIBUTARIO 2

PROCESOS PENALES SEGUIDO POR EL GAMY CONTRA TERCEROS

Nº	DEMANDADO	MONTO	ESTADO ACTUAL DEL PROCESO	ACCIONES A DESARROLLAR	JUZGADO
1	GOBIERNO AUTONOMO MUNICIPAL DE YAPACANI	ALEJANDRO CHILENO GONZALES	EN JUICIO ORAL	Continuar con el Juicio hasta la Sentencia	Tribunal 1ero de Sentencia de Buena Vista
2	GOBIERNO AUTONOMO MUNICIPAL DE YAPACANI	JUAN RAMOS ALANIS, DEYSI LEYGUE MALDONADO, OSCAR ENRIQUEZ RODRIGUEZ, SANDY GARCIA SANTOS Y OTROS	Juicio Oral en curso	Continuar con el Juicio hasta la Sentencia	Tribunal 1ero de Sentencia de Buena Vista

3	GOBIERNO AUTONOMO MUNICIPAL DE YAPACANI	PAULINA VACA JUSTINIANO	9.714	Con procedimiento abreviado	Tribunal 1ero de Sentencia de Buena Vista
4	GOBIERNO AUTONOMO MUNICIPAL DE YAPACANI	RAMIRO FERNANDEZ VARGAS, WILFREDO QUIROGA JUAN , REYNALDO FERNANDEZ, RODRIGUEZ, CONSTANTIN O ARANIBAR Y OTROS	Con reposición del expediente	Proseguir hasta al juicio	Juez 3ero de Instrucción Penal y Anticorrupción
5	GOBIERNO AUTONOMO MUNICIPAL DE YAPACANI	FERNANDO LUIS ALANIS	Desarrollo de juicio oral	Hasta conclusión del Juicio oral y obtener una sentencia	Tribunal 4to de Sentencia de la Capital
6	GOBIERNO AUTONOMO MUNICIPAL DE YAPACANI	MARGARITA FAJARDO CRUZ	Desarrollo de juicio Oral	Hasta la obtención de sentencia en juicio	Tribunal 1ero de Sentencia de Buena Vista
7	GOBIERNO AUTONOMO MUNICIPAL DE YAPACANI	MARCELO MARIO VIRUEZ SALAS, HAROL OMAR MONTALVO ROCHA, NIEVES JAQUES ARECHEA, ANTONIO DE MIGUEL CARPINTERO	En etapa preliminar	Lograr imputación formal en contra de los actores	Juez de Anticorrupción y Violencia Contra La Mujer de la Capital
8	GOBIERNO AUTONOMO MUNICIPAL DE YAPACANI	SILMA BALDERRAMA CHOQUE	307.108,50	Con acusación , lograr una sentencia en contra de los autores	Juzgado de sentencia

PROCESOS JUDICIALES SEGUIDOS POR TERCEROS CONTRA LA INSTITUCION:

DESCRIPCION DEL PROCESO	DEMANDADO	MONTO	ESTADO DEL PROCESO	JUZGADO
COACTIVO SOCIAL	CAJA NACIONAL DE SALUD CONTRA EL GAMY	4193.743,64	CON EJECUTORIA DE SENTENCIA	JUEZ 1ERO DEL TRABAJO Y SEGURIDAD SOCIAL DE MONTERO
LABORAL	ZENAIDA PANIAGUA MENDEZ CONTRA EL GAMY	107.022,70	CON AUTO DE VISTA EL CUAL CONFIRMO LA RESOLUCION DEL JUEZ INFERIOR EL CUAL ORDENO SE ANULE OBRADOS	JUEZ PUBLICO CIVIL COMERCIAL Y DE PARTIDO DEL TRABAJO Y SEGURIDAD SOCIAL 1ERO DE YAPACANI
PROCESO CONTENCIOSO ADMINISTRATIVO	ALEJANDRO CHILENO GONZALES CONTRA EL GAMY		CONTESTA LA DEMANDA EN TIEMPO Y PLAZO OPORTUNO A LA SALA CORRESPONDIENTE	SALA CONTENCIOSA ADMINISTRATIVA

PROCESO ADMINISTRATIVO CONTRA SERVIDORES PUBLICOS:

DENUNCIADOS ;	Abg. JIMMY ALFREDO CHAEZ HIDALGO (EX Secretario jurídico) Abog. HEIDI POLO PALLARES (Asesora legal externa) Ing. JUAN CARLOS BALCAZAR MURUCHI (Director de Obras Públicas). Lic. HERNAN VALLES FERNANDEZ (Director de Finanzas). Lic. JORGE MANUEL VEGA ARTEAGA (Ex jefe de Contrataciones).
PROCESO	PROCESO DE CONTRATACION DEL MERCADO MUNICIPAL PATUJO - BOLETAS FALSAS
SENTENCIA	Lic. JORGE MANUEL VEGA ARTEAGA (Ex jefe de Contrataciones). Por contravención del ordenamiento jurídico administrativo y de las normas que regulan la conducta del servidor público.

ACTIVIDADES REALIZADAS DIRECCION JURIDICA

DOCUMENTOS	REGISTROS
CONTRATO DE CONSULTORIA PERSONAL DEL HOSPITAL	364 CONTRATOS ELABORADOS
CONTRATOS DE CONSULTORIA PERSONAL DEL EJECUTIVO MUNICIPAL	430 CONTRATOS ELABORADOS
RESOLUCIONES ADMINISTRATIVAS	68 RESOLUCIONES ELABORADAS
COMUNICACIONES INTERNAS	211 OFICIOS ELABARADOS
CONTRATOS ADMINISTRATIVOS DE OBRA	216 CONTRATOS ELABORADOS
TRAMITE DE HOJA DE COCA	297 TRAMITES ELABORADOS
PROYENTOS DE LEY ENVIADOS AL CONSEJO	64 PROYECTOS DE LEY

DIRECCION MUNICIPAL **DE DESARROLLO** **HUMANO**



MISIÓN INSTITUCIONAL

Somos una entidad autónoma de mayor progreso y desarrollo de la región del norte integrado de Santa Cruz, tenemos la misión de contribuir al desarrollo integral de nuestros habitantes y mejorar la calidad de vida, a través de un trabajo y convivencia intercultural en armonía con la madre tierra y adaptable al cambio climático para vivir bien.

ORGANIGRAMA DE LA DIRECCION MUNICIPAL DE DESARROLLO HUMANO



INFORME ANUAL GESTIÓN 2019 DESARROLLO HUMANO G. A. M. Y.



Lic. Pablo Flores Méndez
DIR. DE DESARROLL
HUMANO

UNIDAD DE EDUCACIÓN

PAGO DE SERVICIOS BASICOS DE UNIDADES EDUCATIVAS DEL MUNICIPIO

PRESUPUESTO	EJECUTADO	SALDO	% EJECUCIÓN
80.000,00	80.000,00	0	100
ACTIVIDADES REALIZADAS	POBLACIÓN BENEFICIARIA		
Pago por concepto de consumo de servicios básicos	15.616 Estudiantes del nivel primario y secundario se benefician con el servicio básicos como ser agua y luz y otros.		



MATERIAL DE LIMPIEZA ESCRITORIO Y SUPERVISION PARA LA DIRECCION DISTRITAL			
PRESUPUESTO	EJECUTADO	SALDO	% EJECUCIÓN
20.000,00	14.260,00	5.740,00	71,30
ACTIVIDADES REALIZADAS		POBLACIÓN BENEFICIARIA	

PROVISIÓN DE MATERIAL DE ESCRITORIO Y LIMPIEZA PARA LAS UNIDADES EDUCATIVAS			
PRESUPUESTO	EJECUTADO	SALDO	% EJECUCIÓN
300.000,00	299.332,00	668,00	99,78
ACTIVIDADES REALIZADAS	POBLACIÓN BENEFICIARIA		
Compra de material de escritorio y limpieza para las U.	15.000 Estudiantes del nivel primario y secundario se benefician con los materiales de escritorio y limpieza.		



ADQUISICION DE MUEBLES PARA UNIDADES EDUCATIVAS DEL MUNICIPIO			
PRESUPUESTO	EJECUTADO	SALDO	% EJECUCIÓN
307.778,00	307.778,00	0,00	100,00
ACTIVIDADES REALIZADAS	POBLACIÓN BENEFICIARIA		
Compra de muebles.	15.616 Estudiantes del nivel primario y secundario se benefician con muebles como sillas, mesas y otros.		



MANTENIMIENTO Y ADQUISICION DE KUAS PARA TELECENTROS			
PRESUPUESTO	EJECUTADO	SALDO	% EJECUCIÓN
150.000,00	150.000,00	0,00	100,00
ACTIVIDADES REALIZADAS	POBLACIÓN BENEFICIARIA		
Mantenimiento y adquisición de computadoras kuas para telecentros de Unidades Educativas del Municipio de Yapacaní.	15.616 Estudiantes del nivel primario y secundario se benefician con el mantenimiento y adquisición de Computadoras kuas para telecentros de Unidades Educativas del área concentrada y dispersa del municipio de Yapacaní.		



APOYO AL PROGRAMA DE POST ALFABETIZACIÓN Y CERTIFICACIÓN DE COMPETENCIAS

PRESUPUESTO	EJECUTADO	SALDO	% EJECUCIÓN
40.000,00	40.000,00	0,00	100,00
ACTIVIDADES REALIZADAS	POBLACIÓN BENEFICIARIA		
<ul style="list-style-type: none"> - Apertura de grupos de post alfabetización en el área concentrada y dispersa. - Entrega de certificado de competencia en deferentes areas. 	<p>241 personas mayores de 15 años que leen y escriben.</p> <p>175 personas que recibieron sus certificados de competencias.</p>		
			

FORTALECIMIENTO ASISTENCIA A DESAYUNO ESCOLAR.

MONTO ASIGNADO	MONTO EJECUTADO	SALDO	PORCENTAJE EJECUCIÓN
3.187.868,89	3.019.726,11	168.142,78	94,73
ACTIVIDADES REALIZADAS	POBLACIÓN BENEFICIARIA		
<p>Inicio de entrega 04 de febrero de 2019.</p> <p>RACIÓN LÍQUIDA Empresa Adjudicada PURITA S.A.</p> <ul style="list-style-type: none"> • LECHE SABORIZADA 120 ML. • LECHE CON AVENA 120 ML <p>RACIONES SOLIDAS Empresa Adjudicada Dios es Amor</p> <ul style="list-style-type: none"> • GALLETA CON CHIA 40 Gr. <p>FRUTAS</p> <ul style="list-style-type: none"> • manzana 140 gr • BANANA 130 gr. <p>Conclusión de la entrega: 30 de noviembre de 2019</p>	<p>9.941 estudiantes nivel primaria de 73 unidades educativas del nivel primario, mejorando la nutrición de las/os niñas/os con la entrega de alimentos con alto valor nutricional que aportan nutrientes, vitaminas y minerales para el desarrollo físico e intelectual de manera adecuada.</p> <p>Entrega durante 206 días del calendario escolar, para combatir la desnutrición escolar dentro de las Unidades Educativas del municipio de Yapacaní.</p>		
			

APOYO AL FUNCIONAMIENTO DE CENTRO PIAN -5

MONTO ASIGNADO	MONTO EJECUTADO	SALDO	PORCENTAJE EJECUCIÓN
400.000,00	400.000,00	0,00	100,00
DESCRIPCIÓN DE ACTIVIDADES	BENEFICIARIOS Y RESULTADOS		
<p>Se garantiza alimentación, servicios básicos, equipamiento .</p> <p>Contratación del personal: 20 educadoras 3 manipuladoras de alimentos.</p>	<p>Niñas y niños recibiendo atención, cuidado con calidad y calidez, enseñanza, en el proceso de imaginación, expresión, comunicación verbal y gráfica.</p> <p>Se estimula hábitos de integración social, de convivencia solidaridad, cooperación y convivencia con la naturaleza.</p> <p>Se atiende desigualdades físicas, psíquicas, sociales y nutrición, etc, a través de las diferentes temáticas (lenguaje, matemáticas, sociales, etc.) entre 2 a 4 años de edad.</p>		

FORTALECIMIENTO MUNICIPAL AL INSTITUTO TECNOLOGICO YAPACANI (INTY)

MONTO ASIGNADO	MONTO EJECUTADO	SALDO	PORCENTAJE EJECUCIÓN
8.000,00	7.950,03	49,97	99,38
DESCRIPCIÓN DE ACTIVIDADES	BENEFICIARIOS Y RESULTADOS		
<p>Se Adquirio material de escritorio y limpieza.</p>	<p>Jóvenes y señoritas de diferentes carreras técnicas se benefician con los materiales de escritorio y limpieza entre.</p>		

FORTALECIMIENTO AL INSTITUTO TECNOLOGICO SAN GERMAN (ITSA)

MONTO ASIGNADO	MONTO EJECUTADO	SALDO	PORCENTAJE EJECUCIÓN
2.000,00	1.990,00	10,00	99,50
ACTIVIDADES	BENEFICIARIOS		
<p>Se Adquirio material de escritorio y limpieza.</p>	<p>Jóvenes y señoritas de diferentes carreras técnicas se benefician con los materiales de escritorio y limpieza entre.</p>		

FORTALECIMIENTO INNOVACION CIENTIFICA DEL DISTRITO EDUCATIVO

MONTO ASIGNADO	MONTO EJECUTADO	SALDO	PORCENTAJE EJECUCIÓN
20.000,00	19.252,00	748,00	96,26

ACTIVIDADES	BENEFICIARIOS	
<p>Se compro repuestos de computadoras y impresoras para las Unidades Educativas del Municipio de Yapacaní.</p>	<p>Estudiantes del nivel primario y secundario de Unidades Educativas del área concentrada y dispersa del municipio de Yapacaní.</p>	

FORTALECIMIENTO A LA LECTURA, ESCRITURA Y PRODUCCION DE TEXTOS Y FERIA DEL LIBRO

MONTO ASIGNADO	MONTO EJECUTADO	SALDO	PORCENTAJE EJECUCIÓN
10.000	10.000	0	100 %

ACTIVIDADES	BENEFICIARIOS	
<p>2da. Feria Nacional del libro en Yapacaní con 25 expositores de la cámara nacional de libro, actuación de títeres, teatros y poesía.</p>	<p>Estudiantes del nivel primario y secundarios, Universitarios, Estudiantes de Institutos y población en general del Municipio y provincia Ichilo.</p>	

TELECENTROS EN CONVENIO CON ENTEL.

MONTO ASIGNADO	MONTO EJECUTADO	SALDO	PORCENTAJE EJECUCIÓN
80.000,00	80.000,00	0,00	100,00

ACTIVIDADES	BENEFICIARIOS
<p>Pago por el servicio de internet en los telecentros de 7 Unidades Educativas del área Dispersa del Municipio de Yapacaní.</p>	<p>Estudiantes del Nivel primario y secundario de Unidades Educativas del área rural con el servicio de internet y equipamientos del telecentros.</p>



FORTALECIMIENTO Y EQUIPAMIENTO DE BACHILLER TECNICO HUMANISTICO BTH

MONTO ASIGNADO	MONTO EJECUTADO	SALDO	PORCENTAJE EJECUCIÓN
100.000,00	100.000,00	0,00	100,00

ACTIVIDADES	BENEFICIARIOS
<p>Se compro equipos de computación y accesorios e instalación.</p>	<p>10 Unidades Educativas del nivel secundario se beneficiaron con equipos de computación y otros artefactos para los estudiante que cursan el Bachiller Técnico Humanístico</p>



ROBOTICA PARA LAS UNIDADES EDUCATIVAS DEL MUNICIPIO

MONTO ASIGNADO	MONTO EJECUTADO	SALDO	PORCENTAJE EJECUCIÓN
42.000,00	41.880,00	120,00	99,71

ACTIVIDADES	BENEFICIARIOS
Adquisición de kip robótica para 7 Unidades Educativas entre el área concentrada y dispersa	Estudiantes del nivel primario y secundario de diferentes Unidades Educativas del área concentrada y área dispersa



APOYO A OLIMPIADAS CIENTIFICAS DE LAS UNIDADES EDUCATIVAS

MONTO ASIGNADO	MONTO EJECUTADO	SALDO	PORCENTAJE EJECUCIÓN
20.000,00	8.111,00	11.889,00	40,56

ACTIVIDADES	BENEFICIARIOS
Evento regional, departamental y nacional de competencia científica con Estudiantes del nivel secundario en diferentes materias de curricular pedagógica.	<ul style="list-style-type: none"> - 3000 estudiantes del municipio de Yapacaní. - 200 estudiantes clasificados que participan a nivel departamental. - 10 estudiantes clasificados a nivel nacional



ADQUISICION DE UN BUS ESCOLAR

MONTO ASIGNADO	MONTO EJECUTADO	SALDO	PORCENTAJE EJECUCIÓN
562.500,00	479.483,00	83.017,00	85,24
ACTIVIDADES	BENEFICIARIOS		
Adquisición de Bus Escolar marca TOYOTA modelo 2019 con 30 asientos de casa importadora Toyota de Santa Cruz.	15000 estudiantes del nivel primario y secundario entre el área urbano y rural del Municipio de Yapacaní se benefician con el servicio de traslado a delegaciones a diferente partes del País.		



PROYECTO SOCIO PRODUCTIVO EN LAS UNIDADES EDUCATIVAS

MONTO ASIGNADO	MONTO EJECUTADO	SALDO	PORCENTAJE EJECUCIÓN
17.222,00	17.179,80	42,20	99,75
ACTIVIDADES	BENEFICIARIOS		



APOYO EQUIPAMIENTO A LA U.E. NUEVO HORIZONTE DE LA CENTRAL NUEVO HORIZONTE

MONTO ASIGNADO	MONTO EJECUTADO	SALDO	PORCENTAJE EJECUCIÓN
20.000,00	14.900,00	5.100,00	74,50
ACTIVIDADES		BENEFICIARIOS	

EQUIPAMIENTO DE LA UNIDAD EDUCATIVA KM 7 CENTRAL KM 18 FN

MONTO ASIGNADO	MONTO EJECUTADO	SALDO	PORCENTAJE EJECUCIÓN
10.000,00	10.000,00	0,00	100,00
ACTIVIDADES		BENEFICIARIOS	

APOYO Y EQUIPAMIENTO A LAS UNIDADES EDUCATIVAS DE LA CENTRAL ZONA SUR

MONTO ASIGNADO	MONTO EJECUTADO	SALDO	PORCENTAJE EJECUCIÓN
50.000,00	28.830,00	21.170,00	57,66

ACTIVIDADES	BENEFICIARIOS
Compra de instrumentos musicales para la banda musical de la U.E. San Martin	Estudiantes del nivel primario y secundario y población en general de la U.E. San Martin central zona sur del Municipio de Yapacaní.



FORTALECIMIENTO AL CENTRO DE EDUCACION ALTERNATIVA MADRE CANDIDA

MONTO ASIGNADO	MONTO EJECUTADO	SALDO	PORCENTAJE EJECUCIÓN
10.000,00	10.000,00	0,00	100,00

ACTIVIDADES	BENEFICIARIOS
Compra de cocina industrial y horno para la carrera de gastronomía del Centro de Educación Alternativa Madre Cándida de San German.	Estudiantes del centro de Educación alternativa en una rama técnica, la gastronomía. Señoritas de diferentes comunidades aledañas del municipio y población en general del distrito 7 San German.



EQUIPAMIENTO A LA U.E. PRIMARIA Y SECUNDARIA DON BOSCO DE SAN GERMAN

MONTO ASIGNADO	MONTO EJECUTADO	SALDO	PORCENTAJE EJECUCIÓN
10.000,00	10.000,00	0,00	100,00

ACTIVIDADES	BENEFICIARIOS

ADQUISICION DE MATERIAL DEPORTIVO PARA LAS UNIDADES EDUCATIVAS DE LA ZONA SUR

MONTO ASIGNADO	MONTO EJECUTADO	SALDO	PORCENTAJE EJECUCIÓN
7.000,00	4.196,00	2.804,00	59,94

ACTIVIDADES	BENEFICIARIOS

FORTALECIMIENTO Y EQUIPAMIENTO DE TELECENTRO DE LA UNIDAD EDUCATIVA SANTA CRUZ DE LA SIERRA

MONTO ASIGNADO	MONTO EJECUTADO	SALDO	PORCENTAJE EJECUCIÓN				
20.000,00	20.000,00	0,00	100,00				
<table border="1" style="width: 100%;"> <thead> <tr> <th style="width: 50%;">ACTIVIDADES</th> <th style="width: 50%;">BENEFICIARIOS</th> </tr> </thead> <tbody> <tr> <td>Se capacito en computación a los estudiantes de la Unidad Educativa Santa Cruz de la Sierra durante 10 meses</td> <td>250 estudiantes del nivel primario y secundario entre hombre y mujeres se beneficiaron con la capacitación en computación básica.</td> </tr> </tbody> </table>		ACTIVIDADES	BENEFICIARIOS	Se capacito en computación a los estudiantes de la Unidad Educativa Santa Cruz de la Sierra durante 10 meses	250 estudiantes del nivel primario y secundario entre hombre y mujeres se beneficiaron con la capacitación en computación básica.		
ACTIVIDADES	BENEFICIARIOS						
Se capacito en computación a los estudiantes de la Unidad Educativa Santa Cruz de la Sierra durante 10 meses	250 estudiantes del nivel primario y secundario entre hombre y mujeres se beneficiaron con la capacitación en computación básica.						

EQUIPAMIENTO DE LA UNIDAD EDUCATIVA CAMPO VIBORA

MONTO ASIGNADO	MONTO EJECUTADO	SALDO	PORCENTAJE EJECUCIÓN				
8.000,00	8.000,00	0,00	100,00				
<table border="1" style="width: 100%;"> <thead> <tr> <th style="width: 50%;">ACTIVIDADES</th> <th style="width: 50%;">BENEFICIARIOS</th> </tr> </thead> <tbody> <tr> <td style="height: 50px;"></td> <td></td> </tr> </tbody> </table>		ACTIVIDADES	BENEFICIARIOS				
ACTIVIDADES	BENEFICIARIOS						

DESARROLLO Y PROMOCIÓN DEL DEPORTE

MONTO ASIGNADO	MONTO EJECUTADO	SALDO	PORCENTAJE EJECUCIÓN
6.768.751,86	6.452.017,55	316.734,31	95,32

SERVICIOS BASICOS CAMPOS DEPORTIVOS

MONTO ASIGNADO	MONTO EJECUTADO	SALDO	PORCENTAJE EJECUCIÓN				
50.000,00	50.000,00	0,00	100,00				
<table border="1" style="width: 100%;"> <thead> <tr> <th style="width: 50%;">ACTIVIDADES</th> <th style="width: 50%;">BENEFICIARIOS</th> </tr> </thead> <tbody> <tr> <td style="height: 50px;"></td> <td></td> </tr> </tbody> </table>		ACTIVIDADES	BENEFICIARIOS				
ACTIVIDADES	BENEFICIARIOS						

FOMENTO AL DEPORTE EN TODA SUS DISCIPLINAS AREA URBANA

MONTO ASIGNADO	MONTO EJECUTADO	SALDO	PORCENTAJE EJECUCIÓN
100.000,00	98.001,63	1.998,37	98,00

FOMENTO AL DEPORTE EN TODA SUS DISCIPLINAS AREA RURAL

MONTO ASIGNADO	MONTO EJECUTADO	SALDO	PORCENTAJE EJECUCIÓN
60.000,00	58.930,51	1.069,49	98,22

ACTIVIDADES	BENEFICIARIOS
Entrenamiento de las disciplinas de FUTBOL, FUTBOL DE SALON, VOLEYVOL, BASQUET BOL, CUMFU, AJEDRES, ATQUETISMO, FUTBOL DAMAS Y MOTOCICLISMO	Niños y jóvenes de diferentes categorías se benefician con el entrenamiento de diferentes disciplinas del área urbana del Municipio de Yapacaní



APOYO A JUEGOS DEPORTIVOS Y RECREATIVOS NIVEL INICIAL

MONTO ASIGNADO	MONTO EJECUTADO	SALDO	PORCENTAJE EJECUCIÓN
5.000,00	5.000,00	0	100%

ACTIVIDADES	BENEFICIARIOS
Se organizo los Juegos deportivos y recreativos del nivel Inicial en diferentes disciplinas con sede en la U.E. Santa Cruz de la Sierra	2000 Estudiantes del Nivel Inicial se beneficiaron con la recreación de juegos deportivos



FOMENTO AL DEPORTE DEL DISTRITO 7 SAN GERMAN

MONTO ASIGNADO	MONTO EJECUTADO	SALDO	PORCENTAJE EJECUCIÓN
15.000,00	14.946,00	54,00	99,64

FOMENTO AL DEPORTE Y CULTURAL DE LA COMUNIDAD DE PUERTO AVAROA

MONTO ASIGNADO	MONTO EJECUTADO	SALDO	PORCENTAJE EJECUCIÓN
15.000,00	14.988,00	12,00	99,92

ACTIVIDADES

Se fomento en practicar el deporte en todas sus disciplinas.

BENEFICIARIOS

Estudiantes de diferentes Unidades Educativas del distrito 7 comunidad San German



FOMENTO AL DEPORTE INTERDISTRITO PUEBLOS INTERMEDIOS VARONES

MONTO ASIGNADO	MONTO EJECUTADO	SALDO	PORCENTAJE EJECUCIÓN
20.000,00	19.905,60	94,40	99,53

FOMENTO AL DEPORTE INTERDISTRITOS PUEBLOS INTERMEDIOS MUJERES

MONTO ASIGNADO	MONTO EJECUTADO	SALDO	PORCENTAJE EJECUCIÓN
15.000,00	14.897,96	102,04	99,32

ACTIVIDADES	BENEFICIARIOS

APOYO A JUEGOS PLURINACIONALES PRESIDENTE EVO

MONTO ASIGNADO	MONTO EJECUTADO	SALDO	PORCENTAJE EJECUCIÓN
917.833,00	854.495,43	63.337,57	93,10

ACTIVIDADES	BENEFICIARIOS
<p>Organizar y apoyara los juegos deportivos en:</p> <ul style="list-style-type: none"> • FASE PREVIA – NIVEL DISTRITAL al interior de su U. Educativa. • PRIMERA FASE – NIVEL CIRCUNSCRIPCIÓN: 57 • SEGUNDA FASE – NIVEL DEPARTAMENTAL: • TERCERA FASE – NIVEL NACIONAL: con los 9 departamentos. 	<p>Estudiantes del nivel primario y secundario de Unidades Educativas del área concentrada y área dispersa en disciplinas de: Ajedrez, Atletismo, Baloncesto, Futbol, Gimnasia rítmica, Natación, Tenis-mesa y Voleibol con diferentes categorías.</p>



APOYO A JUEGOS ESTUDIANTILES PLURINACIONALES A PERSONAS CON CAPACIDADES ESPECIALES Y FESTIVAL DE EDUCACION

MONTO ASIGNADO	MONTO EJECUTADO	SALDO	PORCENTAJE EJECUCIÓN
10.000,00	10.000,00	0,00	100,00

ACTIVIDADES	BENEFICIARIOS
Participación en los Juegos Estudiantiles Plurinacionales en San José de chiquitos: Con las disciplinas de Atletismo, (Salto y carrera) Gimnasia.	15 Estudiantes con discapacidades diferentes entre hombres y mujeres del Centro Especial Jesús Nazareno de Yapacaní.



PROGRAMA CULTURA

MONTO ASIGNADO	MONTO EJECUTADO	SALDO	PORCENTAJE EJECUCIÓN
180.020,00	177.406,00	2.614,00	98,55

APOYO A LAS ACTIVIDADES CIVICAS DEL MUNICIPIO DE YAPACANI

MONTO ASIGNADO	MONTO EJECUTADO	SALDO	PORCENTAJE EJECUCIÓN
80.000,00	80.000,00	0,00	100,00

ACTIVIDADES	BENEFICIARIOS
Actos cívicos en homenajes a la creación del Municipio de Yapacaní, fundación, homenaje al aniversario de Bolivia y Santa Cruz	Estudiantes de diferentes unidades Educativas, maestros educadores, padres de familia y población en general del municipio de Yapacaní.



APOYO A LAS ACTIVIDADES CULTURALES DEL MUNICIPIO DE YAPACANI.

MONTO ASIGNADO	MONTO EJECUTADO	SALDO	PORCENTAJE EJECUCIÓN
40.000,00	40.000,00	0,00	100,00
ACTIVIDADES	BENEFICIARIOS		

APOYO AL FESTIVAL INTERCULTURAL AREA RURAL

MONTO ASIGNADO	MONTO EJECUTADO	SALDO	PORCENTAJE EJECUCIÓN
25.020,00	25.020,00	0,00	100,00

ACTIVIDAD CULTURAL DE LA COMUNIDAD DE SAN GERMAN

MONTO ASIGNADO	MONTO EJECUTADO	SALDO	PORCENTAJE EJECUCIÓN
20.000,00	17.415,00	2.585,00	87,08
ACTIVIDADES	BENEFICIARIOS		

FORTALECIMIENTO AL TURISMO EN EL MUNICIPIO**FORTALECIMIENTO AL TURISMO EN EL MUNICIPIO**

MONTO ASIGNADO	MONTO EJECUTADO	SALDO	PORCENTAJE EJECUCIÓN
35.000,00	15.135,63	19.864,37	43,24
ACTIVIDADES	BENEFICIARIOS		



UNIDAD DE DEFENSORIA

(PROMOCIÓN Y POLÍTICAS DE GÉNERO)

FORTALECIMIENTO DE SERVICIOS LEGALES INTEGRALES SLIM

MONTO ASIGNADO	MONTO EJECUTADO	SALDO	PORCENTAJE EJECUCIÓN
150.000,00	149.288,15	711,85	99,53

ACTIVIDADES	BENEFICIARIOS
<ul style="list-style-type: none"> . Orientación a Mujeres en situación de violencia . . Asesoramiento Jurídico a victimas de violencia familiar o domestica . Taller de prevención y sensibilización en base a la ley 348 a padres de familia 	Población en general del Municipio de Yapacaní



PROMOCIÓN Y POLÍTICAS DE GÉNERO

FORTALECIMIENTO A PERSONAS CON DISCAPACIDAD

MONTO ASIGNADO	MONTO EJECUTADO	SALDO	PORCENTAJE EJECUCIÓN
80.000,00	79.594,00	406,00	99,49

ACTIVIDADES	BENEFICIARIOS

PROMOCIÓN Y POLÍTICAS DE GÉNERO

MONTO ASIGNADO	MONTO EJECUTADO	SALDO	PORCENTAJE EJECUCIÓN
2.831.331,00	2.223.701,20	607.629,80	78,54

ATENCIÓN Y FORTALECIMIENTO A PERSONAS DE LA TERCERA EDAD

MONTO ASIGNADO	MONTO EJECUTADO	SALDO	PORCENTAJE EJECUCIÓN
40.000,00	40.000,00	0,00	100,00

ACTIVIDADES	BENEFICIARIOS

FORTALECIMIENTO DE LA DEFENSORIA DE LA NIÑES Y ADOLESCENCIA (DNNA)

MONTO ASIGNADO	MONTO EJECUTADO	SALDO	PORCENTAJE EJECUCIÓN
155.500,00	49.860,61	139,39	99,72%

ACTIVIDADES	BENEFICIARIOS
<ul style="list-style-type: none"> - Orientación a niños y niñas adolescentes sobre la vulneración de sus derechos - Asesoramiento Jurídico, psicológico y social a víctimas de agresiones sexuales, físico y psicológico en base al código NNA-Ley 548. 	Población en General del Municipio de Yapacaní



REFACCION Y MANTENIMIENTO DE CENTROS DE ACOGIDA SAN FRANCISCO

MONTO ASIGNADO	MONTO EJECUTADO	SALDO	PORCENTAJE EJECUCIÓN
30.000,00	4.960,00	25.040,00,	16,53%

ACTIVIDADES	BENEFICIARIOS
<ul style="list-style-type: none"> - Construcción o vaciado de la entrada peatonal . - Construcción de techo de cobertura frontal 	Población en general del Municipio de Yapacaní



DNNA y SLIM Yapacaní

Servicio Legal Integral Municipal Slim Yapacaní, atendió con el personal multidisciplinario a 603 mujeres víctimas de algún tipo de violencia. El 100% de víctimas, son mujeres. Para atacar a las causas del problema, se realizaron capacitaciones sobre la ley 348, con los padres de familia de las diferentes unidades educativas del área urbana de Yapacaní, en coordinación con la Fundación Levántate Mujer, Fuerza Especial de Lucha Contra la Violencia y la Fuerza Especial de Lucha Contra el Crimen.

Tipología de casos atendidos por SLIM Yapacaní

No.	Casos atendidos	Total
1	Violencia psicológica	211
2	Violencia en la familia	197
3	Violencia patrimonial y económica	104
4	Violencia física	79
5	Violencia sexual	10
6	Violencia contra los derechos reproductivos	1
7	Cualquier otra forma de violencia que dañe la dignidad, integridad, libertad o que viole los derechos de la mujer.	1
Total		603

Tipología de casos atendidos por DNNA Yapacaní

Nº.	Casos atendidos	Total
1	Asistencia familiar	46
2	Homologación de asistencia familiar	37
3	violencia familiar y doméstica	33
4	Violación	28
5	Riesgo Social (ingreso a hogares)	25
6	Estupro	16
7	Abuso sexual	10
8	Filiación judicial	8
9	Guarda por desvinculación familiar	6
10	Lesiones graves y leves	6
11	Sustracción de menor incapaz	4
12	Robo y robo agravado	4
13	Violación agravada	1
14	Guarda legal	1
15	Reconocimiento adientre	1
16	Homicidio en accidente de tránsito	1
Total		227

DNNA y SLIM San Germán

La Defensoría del Niño, Niña y Adolescente DNNA y Servicio Legal Integral Municipal SLIM de San Germán, realizó capacitaciones sobre temas de la niñez y la mujer en las unidades

educativas de la Faja Central, además de las diferentes actividades en fechas importantes como el Carnaval, Día del Niño, aniversario de Yapacaní, Fexpo Yapacaní y navidad.

Tipología de casos atendidos por DNNA San Germán

No.	Casos atendidos	Total
1	Firma de actas de compromiso	87
2	Asistencia Familiar	65
3	Tenencia de menor de edad	64
4	Incumplimiento de asistencia familiar	47
5	Problemas de conducta por adolescentes	44
6	Orientación niño, niña y adolescente	30
7	Desatención y descuido a menores de edad	20
8	Abandono de hogar por adolescente	13
9	Incumplimiento a documento	10
10	Maltrato físico y psicológico	8
11	Ingreso a Hogar	8
12	Filiación de menor	6
13	Noviazgo a temprana edad	5
14	Abandono a menores de edad	5
15	Intento de Violación	5
16	otros	8
17	Homologación, asistencia familiar y otros ante el juzgado	30
18	Ingreso a hogar	12
19	Asistencia familiar	7
20	Riesgo social	7
21	Intento abuso sexual	6
22	Aclarativas y conocimientos	6
23	Violación	3
24	Violación agravada (art. 308 bis)	3
25	Demanda de filiación judicial	3
26	Denuncia agresión física	2
27	otros	2
Total		419

Tipología de casos atendidos por SLIM San Germán

No.	Casos atendidos	Total
1	Conflictos de pareja	92
2	Conflictos varios	43
3	Acta de compromiso	39
4	Orientaciones	34
5	Conflicto familiar	30
6	Separación de pareja	23

7	Acta de separación de cuerpos guarda de menor	21
8	Abandono de hogar por el esposo o esposa	18
9	Separación de cuerpos y guarda de menor	15
10	Compromiso de buena conducta	15
11	Conocimientos	13
12	Maltrato físico y psicológico	11
13	Violencia familiar o doméstica	9
14	Violencia psicológica	8
15	Incumplimiento a documento	5
16	Acta de conocimiento	5
17	Anulación de documento	3
18	Acta de anulación de documento	3
19	Desatención y descuido a tercera edad	1
20	Intento de abuso sexual	1
21	Abuso sexual	1
Total		390

DIRECCION MUNICIPAL **DE MEDIOAMBIENTE**

VISION

EL municipio de Yapacaní goza de un ambiente equilibrado, sostenible y adecuado para el desarrollo de la vida, asegurando el uso sostenible, responsable, racional y ético de los recursos naturales, respetando las leyes establecidas en los 3 niveles del estado.



MISION

La Dirección de Medio Ambiente, ejercerá como instancia operativa, fiscalizadora dependiente de la Autoridad Ambiental promoviendo la protección, conservación y el uso sostenible del medio ambiente, los recursos naturales y la diversidad biológica, con participación de la población en el marco de las Políticas, Nacionales, departamentales y municipales.

ORGANIGRAMA- INFORME ANUAL GESTION 2019 DIRECCION DE MEDIO AMBIENTE- G.A.M DE YAPACANI

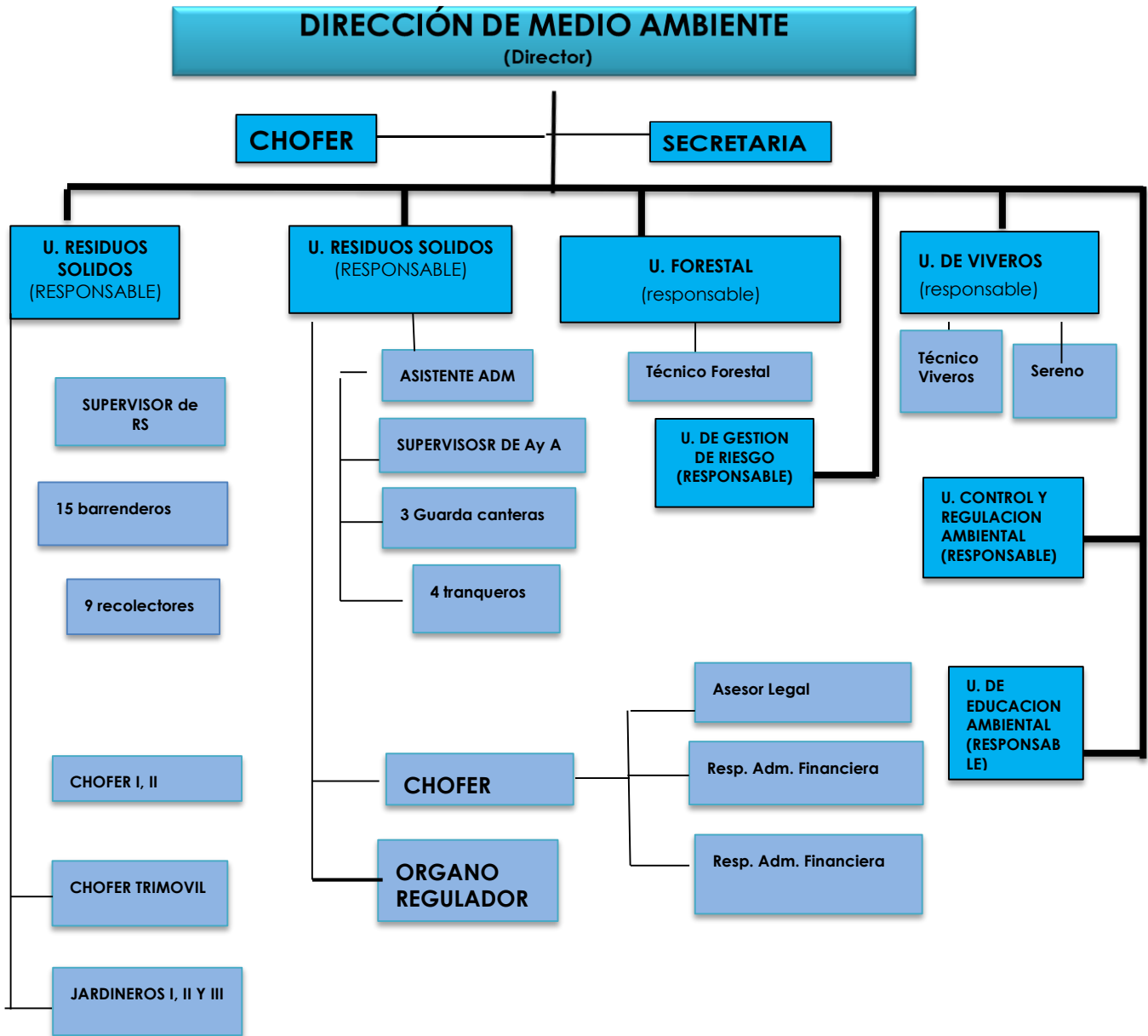

DESARROLLO Y PRESERVACION DEL MEDIO AMBIENTE		
PRESUPUESTO	EJECUTADO	% EJECUCIÓN
4.982.556,80	1.665.630,95	33,43
LIMPIEZA URBANA Y RURAL		
3.968.366,16	2.609.307,19	65,75

PROYECTOS MUNICIPALES IMPLEMENTACION DEL RELLENO SANITARIO

APERTURA PROGRAMATICA	MONTO ASIGNADO (Bs)	MONTO EJECUTADO (Bs)	% DE EJECUCION
140287746080000 (Implementación del Relleno Sanitario Municipio de Yapacani)	1,778,366.16	429.307,19	24,14
COSTO TOTAL DEL PROYECTO (Bs)	FINANCIAMIENTO DEL CAF – FPS	FINANCIAMIENTO DEL GAMY	TIEMPO DE EJECUCION
4.536.465	2,948,402.25 (62%)	1,723,856.7 (38%)	180 días

Tendrá una vida útil de 10 años; actualmente el proyecto tiene un 20% de avance físico y 10% avance financiero, comprende la construcción de 3 celdas de residuos Sólidos Domiciliario son 1 Hospitalario, un área de almacenamiento de residuos, Sistema de drenaje pluvial, Sistema de captación de biogás, Sistema de drenaje de lixiviados, Pozos de monitoreo ambiental y cierre del botadero municipal.



PROYECTOS MUNICIPALES

Proyecto “Implementación de sistemas agroforestales en el área de manejo integral de bosques del municipio de Yapacaní”

APERTURA PROGRAMATICA	MONTO ASIGNADO (Bs.)	MONTO EJECUTADO (Bs.)	% DE EJECUCION
1317121027300000 000 (Implementación de Sistemas Agroforestales en el área de manejo integral de bosque)	125.972,00	9.000,00	7,14

COSTO DEL PROYECTO (Bs)	FINANCIAMIENTO POR FONABOSQUE	FINANCIAMIENTO DEL GAMY	TIEMPO DE EJECUCION
1.801.305.36	764,553.35 (42,45%)	1,036,752.01 (57,55 %)	24 Meses

El proyecto de Implementación de Sistemas Agroforestales en el área de manejo integral de bosques del Municipio de Yapacaní, implementara sistemas agroforestales en 665.90 hectáreas de plantaciones

agroforestales y frutales en 15 comunidades que beneficiara a una población de 553 familias en el área de manejo integral de bosques, en zonas han sufrido deforestación por actividades antrópica



UNIDAD DE CONTROL Y REGULACION AMBIENTAL

APERTURA PROGRAMATICA	MONTO ASIGNADO (Bs.)	MONTO EJECUTADO (Bs.)	% DE EJECUCION
1300002 (Fortalecimiento a la unidad de Educación, Control y regulación Ambiental)	5000	2800	56%

ACTIVIDADES REALIZADAS	POBLACIÓN BENEFICIARI
<p>Fortalecimiento Municipal: Elaboración de instrumentos de regulación y alcance particular en un total de 10 licencias ambientales para proyectos Municipales entre los cuales tenemos:</p> <ol style="list-style-type: none"> 1). CONSTRUCCIÓN PUENTES CAJON EN LA CENTRAL CHORE VIBORA (YAPACANI) 2).CONSTRUCCIÓN DE PUENTE VEHICULAR SINDICATO 18 DE NOVIEMBRE CENTRAL PUERTO AVAROA (YAPACANI). 3). CONST. DE ALCANTARILLAS CAJÓN CENTRAL NORTE ICHILO (YAPACANI) 4). CONSTRUCCIÓN DE ALCANTARILLAS EN LA CENTRAL CHORE KM 12 (YAPACANI) 5). CONST. PUENTE VEHICULAR CENTRAL PUERTO GREYHER (YAPACANI) 6). CONSTRUCCION PUENTE Y ALCANTARILLA CENTRAL NUEVO HORIZONTE 7). AMPLIACION SISTEMA DE AGUA POTABLE MOILER ABAROA 8). CONSTRUCCION PUENTE VEHICULAR BARRIO SANTA CRUZ DISTRITO I 9). IMPLEMENTACION DE SISTEMAS AGROFORESTALES EN EL AREA DE MANEJO INTEGRAL DE BOSQUES DEL MUNICIPIO DE YAPACANI 10). CONSTRUCCION MERCADO MUNICIPAL YAPACANI. (PATUJU). 	<p>La población beneficiaria son organizaciones sociales, comunidades y sindicatos que son beneficiados con proyectos municipales dentro del municipio por ejemplo: Central Chore Vibora, Sindicato 18 de noviembre, central norte Ichilo, central chore km 12, central puerto Grether, central Nuevo Horizonte, central Moiler Abaroa, OIB Santa Cruz, Federacion San Juan Campo Vibora.</p> <p>Los mismo se tiene respaldos de carpetas, informes, licencias emitidas, informes de extracción etc.. Manteniendo un orden correlativo anual</p>



1.- UNIDAD DE CONTROL Y REGULACION AMBIENTAL

APERTURA PROGRAMATICA	MONTO ASIGNADO (Bs.)	MONTO EJECUTADO (Bs.)	% DE EJECUCION
1300002 (Fortalecimiento a la unidad de Educación, Control y regulación Ambiental)	5000	2800	56%

ACTIVIDADES REALIZADAS	POBLACIÓN BENEFICIARIA
<p>Se emitieron aprobaciones de Registro Ambiental Industrial :</p> <ol style="list-style-type: none"> 1). DISTRIBUIDORA CERCADO 2). ALIMENTOS PARA PECES NUTRIPEZ 3). INGENIO ARROCERO ZURITA 4). PLANTA FAENEADORA DE POLLOS CHAIRA 5). INGENIO ARROCERO TARIFA 6). CHANCADORA FERNANDO RIVERA <p>SE REALIZARON LOS INFORMES A LAS EMPRESAS:</p> <p>OBRA TERRA</p> <p>BRATISLAVA</p> <p>SINOPEC</p> <p>WILSCAM</p> <p>FLISTONE</p> <p>SAN PANCHO</p> <ul style="list-style-type: none"> • DANAHÍ • YULITONY • SERMISUD • OSMAN VACA • M- CONSTRUCCIONES • LOS PIEDREROS • CONSTRUCTINGA 	<p>Fortalece a la gestión y seguimiento de actividades que se desarrollan dentro del municipio haciendo cumplir las normas ambientales precautelando el bienestar ambiental de la sociedad.</p> <p>Donde se tiene custodia de documentos ambientales emitidos y recibidos por parte de las entidades e instituciones y tanto como empresas solicitantes.</p> <p>Así mismo respaldos de carpetas, informes, licencias emitidas, informes de extracción etc..</p> <p>Manteniendo un orden correlativo anual</p>



1.- UNIDAD DE CONTROL Y REGULACION AMBIENTAL

ACTIVIDADES REALIZADAS	POBLACIÓN BENEFICIARIA
<p>Se notifico al a las Rokolas, bares, Karaoke, discotecas en el tema de contaminación acústica en Yapacani</p> <p>En el tema de denuncias se realizaron en un total de 40 notificaciones haciendo cumplir y solucionar los problemas ambientales</p>	<p>Los beneficiarios son los vecinos que colindan alrededor de estas actividades y la afectación de la contaminación acústica es solucionar bajo normas ambientales y ordenanza Municipales</p>



1.- UNIDAD DE CONTROL Y REGULACION AMBIENTAL

APERTURA PROGRAMATICA	MONTO ASIGNADO (Bs.)	MONTO EJECUTADO (Bs.)	% DE EJECUCION
13000012 (Fortalecimiento de fondos Para la conservación del agua)	10000	7297,44	72,97%

ACTIVIDADES REALIZADAS	POBLACIÓN BENEFICARIA
<p>❖ Se contrato una consultora adjudicada la empresa de laboratorio QUEBRACHO S.R.L., para el análisis de agua en cuatro puntos establecidos los cuales son: Rio Yapacani TCO nueva betel, rio Yapacani Km 18 Faja Norte, arroyo Hondo, Arroyo sin nombre cerca al Vertedero Municipal. Realizando los protocolos y procedimientos de muestreos obligatorios procediendo a su custodia del mismo de cada muestra para su análisis posterior en el laboratorio legalmente establecidos en base a la norma del Anexo A1.</p> 	<p>El análisis realizado beneficia a todo el Municipio al clasificarse de acuerdo a su aptitud de uso conforme al Reglamento de Contaminación Hídrica de la Ley 1333, especialmente a la TCO dela comunidad de Bethel, comunidades que están asentadas a las orillas del rio Yapacani, área urbana, estado del rio que sale del vertedero municipal.</p> <p>Los análisis aportara con analizar la calidad del agua de ríos y verificando los posibles contaminantes que puedan intervenir dentro del marco de la ley 1333 y su reglamento en contaminación hídrica y parámetros establecidos.</p>



UNIDAD DE RESIDUOS SOLIDOS PARQUES Y JARDINES

APERTURA PROGRAMÁTICA	MONTO ASIGNADO (Bs)	MONTO EJECUTADO (Bs)	% DE EJECUCIÓN
14 000001 (Recolección de basura y desechos sólidos)	2.000.000,00	2,000,000.00	100

N°	PROYECTO OBRA O ACTIVIDAD	PRESUPUESTO ASIGNADO (Bs.)	PRESUPUESTO EJECUTADO (Bs.)	% DE EJECUCION	RESULTADO
1	Gastos de funcionamiento de la unidad de residuos solidos.	93.931,32	93.931,32	100%	Entrega de combustible para vehículos y motocicletas de la unidad de residuos solidos para cubrir las rutas asignadas.
2	Alquiler de Equipos y Maquinarias	729.595,99	729.595,99	100%	Alquiler de 2- volquetas para la recolección de residuos solidos en los distritos I y II, bajo un cronograma establecido.
3	Mantenimiento y reparación de vehículos, maquinaria	156.347,82	156.347,82	100%	Garantizar el buen funcionamiento de los vehículos recolectores que realizan el servicio en el centro, con un cronograma establecido.
4	Consultores individuales de línea	845.130,62	845.130,62	100%	Contratación de personal 9 recolectores, 15 barrenderos, 3 choferes y 1 supervisor que realizan el trabajo bajo un cronograma.



UNIDAD DE RESIDUOS SOLIDOS PARQUES Y JARDINES

APERTURA PROGRAMÁTICA	MONTO ASIGNADO (Bs)	MONTO EJECUTADO (Bs)	% DE EJECUCIÓN		
14 000001 (Recolección de basura y desechos solidos)	2.000.000,00	2,000,000.00	100		
Nº	PROYECTO OBRA O ACTIVIDAD	PRESUPUESTO ASIGNADO (Bs.)	PRESUPUESTO EJECUTADO (Bs.)	% DE EJECUCION	RESULTADO
5	Adquisición de materiales e insumos de trabajo para personal de la unidad de residuos solidos.	34.405,25	34.405,25	100%	Dotar de material e insumos de trabajo al personal de la unidad de residuos solidos como: escobas, rastrillos, palas, carretillas. Guantes. Alcohol en gel y otros de gran utilidad.
6	Adquisición de equipos de protección personal	39.796	39.796	100%	Brindar seguridad y protección al personal que realiza trabajos en la gestión operativa de residuos solidos bajo un cronograma establecido, como: botines de cuero, botas de agua, pantalón blusón, chaleco gorra, barbijos y otros de gran utilidad.
7	Mantenimiento de vías de acceso al vertedero municipal.	99.813	99.813	100%	Mejoramiento de camino en el vertedero municipal ubicado en el Km-15 Faja Norte. Con la finalidad de garantizar la disposición final de los residuos solidos
TOTAL		2.000.000,00	2.000.000,00	100%	



UNIDAD DE RESIDUOS SOLIDOS PARQUES Y JARDINES LOGROS Y DESAFIOS

META	DESAFIOS	RESULTADOS / LOGROS
Programas, ferias educativas y Campañas con relación y cuidado y protección de medio ambiente en Residuos Solidos	realizar 5 ferias y campañas representativas y/o actividades en todo el territorio en coordinación con la Unidad de Control y Regulación Ambiental y Educación Ambiental. Colocar en vigencia la Ley de tasa de aseo urbano	<p>Se realizaron las siguientes actividades/Campañas en coordinación con la Unidad de Control y Regulación Ambiental mas la Unida de Vivero Municipal:</p> <ul style="list-style-type: none"> 🌱 Marcha por el Día Mundial de Medio Ambiente con participación de 3 Unidades Educativas. 🌱 Primer Concurso de Reutilización de Residuos Inorgánicos Aprovechables con participación de 7 unidades Educativas 🌱 Tres Campañas de Recolección de Residuos de Aparatos Eléctrico y Electrónicos (RAEE's) (Yapacaní, Comunidad de El Chore y Comunidad de San German).



UNIDAD DE RESIDUOS SOLIDOS PARQUES Y JARDINES

APERTURA PROGRAMATICA	MONTO ASIGNADO (Bs)	MONTO EJECUTADO (Bs)	% EJECUCIÓN
14000002 (Mantenimiento de áreas verdes urbanas y pueblos intermedios)	120.000,00	115.898,00	97

PROYECTO OBRA O ACTIVIDAD	PRESUPUESTO ASIGNADO	PRESUPUESTO EJECUTADO	% DE EJECUCION	RESULTADOS
Gastos de funcionamiento de la unidad de residuos solidos parques y jardines	54.202,12	50.100,12	92%	Entrega de combustible e insumos para personal de parques y jardines que realizan el mantenimiento de áreas verdes urbanas y pueblos intermedios.
consultores en línea: 2 jardineros	62.183,88	62.183,88	100%	<ul style="list-style-type: none"> • 4 Plazas principales con mantenimiento y ornamentadas con una frecuencia de hasta 2 veces al mes • 5 Plazuelas con mantenimiento periódico. • Áreas verdes con mantenimiento con frecuencia de 1 vez al mes.
Adquisición de Equipos de protección personal	3.614,00	3.614,00	100%	Brindar seguridad y protección al personal que realiza trabajos de jardinería: casco de seguridad, camisa, pantalón, gafas, guantes y otros de gran utilidad.
TOTAL	120.000,00	115.898,00	97%	



2.- UNIDAD DE RESIDUOS SOLIDOS PARQUES Y JARDINES

APERTURA PROGRAMATICA	MONTO ASIGNADO (Bs.)	MONTO EJECUTADO (Bs.)	% DE EJECUCIÓN
14000003 (Mantenimiento del Terraplén en el Botadero Municipal)	60.000,00	60.000,00	100,0 %

APERTURA PROGRAMATICA	MONTO ASIGNADO (Bs.)	MONTO EJECUTADO (Bs.)	% DE EJECUCION
13000012 (Fortalecimiento de fondos Para la conservación del agua)	10000	7297,44	72,97%

ACTIVIDADES REALIZADAS	RESULTADOS
Trabajos de mantenimiento, mejoramiento y despeje de residuos solidos del camino en el botadero municipal ubicado en el Km-15 F.N. <ul style="list-style-type: none"> • Alquiler de maquinaria Excavadora o pala cargadora • Alquiler de Lowboy. 	Los residuos solidos generados por la actividad cotidiana, son depositados en el botadero municipal a cielo abierto ubicado en el km-15 Faja Norte. Camino despejado de residuos solidos, accesible para que las volquetas recolectores ingresen hasta lugares autorizado

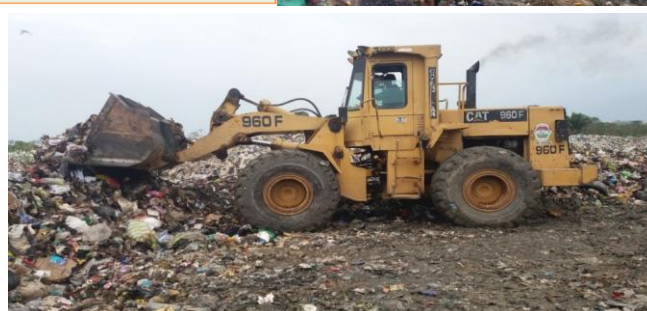

UNIDAD DE EDUCACION AMBIENTAL

APERTURA PROGRAMÁTICA	PRESUPUESTO ASIGNADO (Bs.)	PRESUPUESTO EJECUTADO (Bs.)	% DE EJECUCIÓN	ACTIVIDAD O RESULTADO
13000002 (Fortalecimiento a la unidad de Educación, Control y regulación Ambiental)	5.000	3.465,76	78	<ul style="list-style-type: none"> - Talleres de socialización sobre la Ley Municipal 097 de restauración de Servidumbres Ecológicas y Bosques a dirigentes y estudiantes del Municipio. - Seminario en Manejo de Fauna realizado en tema peces y mamíferos en coord. GAD y VCCB - Taller de socialización sobre el registro y licencias de los comités de aguas ante la AAPS - Compra de 2 Rolles – para la dirección de medio ambiente. - Compra de un estante de madera para libros



UNIDAD DE EDUCACION AMBIENTAL

APERTURA PROGRAMÁTICA	PRESUPUESTO ASIGNADO (Bs.)	PRESUPUESTO EJECUTADO (Bs.)	% DE EJECUCION	ACTIVIDAD O RESULTADO
13000002	5.000	3.465,76	78	<ul style="list-style-type: none"> -Gestión de donación de libros en temas de biodiversidad a instituciones externas como ser: Asociación FAUNAGUA, Fundación Natura, Museo de Historia Natural Noel Kempff Mercado, PROBIOMA, CEPAC, WWF, . Un total de 1115 libros. - Gestión de donación de juego de basureros artúritos 10 juegos por el Banco ECONÓMICO un juego de basurero por el Banco PRODEM



UNIDAD DE EDUCACION AMBIENTAL

APERTURA PROGRAMÁTICA	PRESUPUESTO ASIGNADO (Bs.)	PRESUPUESTO EJECUTADO (Bs.)	% DE EJECUCIÓN	ACTIVIDAD O RESULTADO
13000009 (Convenio Interinstitucional con SERNAP (Servicio Nacional de Areas Protegidas))	10,000	9.900	99%	Compra de 2 letreros tallados en madera tajibo para la zona del Parque Nacional y Área Natural de Manejo Integrado Amboró
130000026 (Adquisición de letreros del cuidado medio ambiental)	10,000	8.850	88,5%	Compra de 3 letreros metálicos galvanizados educativos para la Zona de Faja Norte, tranca del Sindicato Los majos, Km 40 Puerto Avaroa.



EDUCACIONAL AMBIENTAL – GESTIONADO

PRESUPUESTO DONADO/PA DEM (Bs.)	PRESUPUESTO EJECUTADO (Bs.)	% DE EJECUCIÓN	ACTIVIDAD O RESULTADO
5.492	5,492	100%	<ul style="list-style-type: none"> Concurso de reciclaje de papel y cartón con 11 U.E. Total 2.353 kilos reciclado. Realización de Spot y material divulgativo para la campaña de reciclaje por un kilo de papel un plantín. Concurso de teatro Intercolegial sobre el cuidado del medio ambiente realizado en el Cine Avenida Don Bosco. Entrega de incentivos a 11 Unidades Educativas de acuerdo a la cantidad de reciclaje. Como ser un 1er lugar una PROYECTORA; 2do. Lugar en equipo de sonido; al 3er lugar y un equipo de sonido y a las 8 U.E. Por la participación también se entregó Equipos de Sonido .



UNIDAD DE GESTION DE RIESGOS

APERTURA PROGRAMATICA	MONTO ASIGNADO (Bs.)	MONTO EJECUTADO (Bs.)	% DE EJECUCION
310000001 (Prevención en Desastres Naturales (0,5% Ley 602)	80,000.00	80,000.00	100 %

ACTIVIDADES	MONTO EJECUTADO (Bs.)	RESULTADOS
Declaratoria de Desastres Naturales. Atención por el Gobierno Autónomo Municipal de Yapacani, GAMY por : Direccion de Medio Ambiente, Desarrollo Productivo, Trafico y Transporte, Direccion Municipal de Salud.	6267,60	42 personas rescatadas , aislados por el rio Yapacani e Ichilo. Por UGR de la Direccion de Medio Ambiente.
	47205,28	Limpiezas de canales y mejoramientos de caminos en barrios y comunidades afectadas. <i>por Obras publicas y Trafico Transportes.</i>
	8725	Compras de Medicamentos para la atención a las familias afectadas y/o damnificadas por las inundaciones, peso de un total 350 kg por la <i>Direccion Municipal de Salud.</i>
	10860	Compra de Equipamientos de Rescate Acuático para la atención en el rescate de vidas en las emergencias.
		Recursos por parte del Gobierno Autónomo Municipal de Yapacani.
	6942,12	Transporte de recojo y entrega de ayuda humanitaria del Viceministerio de Defensa Civil Regional Santa Cruz,



UNIDAD DE GESTION DE RIESGOS



APERTURA PROGRAMATICA	MONTO ASIGNADO (Bs.)	MONTO EJECUTADO (Bs.)	% DE EJECUCION
130000011 (Fortalecimiento de la Unidad de Gestión de Riesgos)	20,000.00	19.881	99,4 %

ACTIVIDADES	MONTO EJECUTADO (Bs.)	RESULTADOS
Curso de Capacitación de Rescate Acuático y Bomberos Forestales.	4390,92	14 Personales capacitados en Rescatista Acuáticos y Bomberos Forestales.
Realización de Rollers Institucional.	960	2 Rollers de Rescate Acuático y Bombero Forestales,
Transferencia TGN, para la cancelación del flete de transporte de Heno de Pasto.	9667,88	henos de Pasto de 15 toneladas,
Caja Chica	325,98	Reposición de caja chica,



UNIDAD DE GESTION DE RIESGOS

APERTURA PROGRAMATICA	MONTO ASIGNADO (Bs)	MONTO EJECUTADO (Bs)	% DE EJECUCION
130000013 (Equipamiento de centro de operaciones de emergencia municipal COE-M)	15,000.00	7,804.00	52,03 %

ACTIVIDADES	MONTO EJECUTADO (Bs.)	RESULTADO	
Mantenimiento de la lancha	1100	Adquisición de la Hélice para motor fuera de Borda	
Mantenimiento de vehículo	6704	Respuesta para la Jimny Suzuki	

UNIDAD FORESTAL MUNICIPAL

APERTURA PROGRAMATICA	MONTO ASIGNADO (Bs.)	MONTO EJECUTADO (Bs.)	% DE EJECUCION
130000006 (Control y Seguimiento Forestal)	84,702.04	84,702,04	100 %

ACTIVIDADES	CANTIDAD	
Competencia y Atribuciones de la ABT y SERNAP, taller con participación Concejales, Distrito I y II, Control Social, Policía Nacional, Federación de Yapacani, Federación del Chore y Gobierno Autónomo Municipal la ABT, participo con todo su equipo técnico y jurídico.		
Control y seguimiento forestal		
Atención a solicitudes poda de arboles solicitados por CRE en diferentes barrios y zonas del municipio de Yapacani y atención a relimpia e barbechos y cantidades menores	26 solicitud de quema 8 solicitudes de poda CRE 12 cantidades menores	
Socialización Ley 1700 Forestal y su Reglamentación, las normativas vigentes como ser la Ley 97/2018,	6 sindicatos: Sindicato tercera Transversal, sindicato Moiller Abaroa, Sindicato Arenales, Sindicato Km 6 abanico, Central Majusal y el Cóndor la multa elevado	
Decomisos de madera en coordinación con SERNAP y ABT	Se decomisaron un volumen de 8943 pie tablar, de madera en diferentes lugares.	

UNIDAD FORESTAL MUNICIPAL

APERTURA PROGRAMATICA	MONTO ASIGNADO (Bs.)	MONTO EJECUTADO (Bs.)	% DE EJECUCION
130000007 (Convenio Natura)	70,000.00	70,000.00	100 %

ACTIVIDADES	CANTIDAD
<p>se a realizado el monitoreo a la implementación de iniciativa productiva a los beneficiarios ARA, donde se a asistido a 2 sindicatos las cuales son: sindicato 2 de Enero y Sindicato Urkupiña, en coordinación con el técnico de NATURA, como también se ha elaborado el plan de trabajo de la gestion 2019.</p>	<p>2 sindicato las sindicato 2 de Enero y Sindicato Urkupiña,</p>



UNIDAD FORESTAL MUNICIPAL

APERTURA PROGRAMATICA	MONTO ASIGNADO (Bs.)	MONTO EJECUTADO (Bs.)	% DE EJECUCION
130000010 (Convenio Interinstitucional Con ABT para promover el desarrollo integral y sustentable de los bosques y tierra)	31,050.00	31,050.00	100 %

ACTIVIDADES	CANTIDAD
<p>Convenio Interinstitucional Con ABT para promover el desarrollo integral y sustentable de los bosques y tierra Abono de sueldos y salarios al personal contratado del Gobierno Autónomo Municipal de Yacapani por prestación de servicios correspondientes de meses de dic 2018, enero 2019, con 847545,855404,857030,890669,857030,880011, febrero, abril, mayo, junio.</p>	<p>4 sindicatos: San José Los Majos, Itili Las Petas, Km 3 Faja Norte, Litoral y Cooperativa Viña del Mar,</p>



El Monto inicial asignado es de 54,000.00, con modificación de monto a 31,050.00 Bs. con ejecución al 100%

UNIDAD FORESTAL MUNICIPAL

APERTURA PROGRAMATICA	MONTO ASIGNADO (Bs.)	MONTO EJECUTADO (Bs.)	% DE EJECUCION
130000016 (Apoyo y fomento a la Feria Productiva agroforestal, Ecológica Gastronómica e intercultural en San Juan Campo Vibora)	30,000.00	28,733,99	95,78 %

ACTIVIDADES	COSTO (Bs.)
Compra de material eléctrico para la primera feria productiva Agroforestal Ecológica, Gastronómica e intercultural en San Juan Campo Vibora, El Chore del Municipio de Yapacani según orden de Compra N° 405/2019.	12,628.42 Bs.
Servicios de alquiler de 24 Toldos Para la 1ra feria productiva Agroforestal Ecológica Gastronómica en San Juan Campo Vibora, El Chore del Municipio de Yapacani , realizado los días 10 y11 de Agosto del 2019, según Orden de Servicio N°267/2019.	15,795.43 Bs.
Caja Chica (combustible)	310,14



ITEM	Descripción	Unidad	Cant. Usada	Precio Unit. (Bs.)	Precio Total (Bs.)
1	CABLE PUNTA EN 2.5 mm2	Mts	300	3.17	951
2	CABLE PUNTA EN 2.5 mm2	Mts	400	3.18	1272
3	CABLE PUNTA EN 2.5 mm2	Mts	100	1.90	190
4	CONECTOR VELL. CON 2E PUNTA EN 2.5 mm2	Pz	110	12.0	1320
5	CABLE PUNTA EN 2.5 mm2	Mts	5	6.19	31
6	CABLE PUNTA EN 2.5 mm2	Mts	5	6.19	31
7	CONECTOR VELL. CON 2E PUNTA EN 2.5 mm2	Pz	3	1.90	5.7
8	CABLE PUNTA EN 2.5 mm2	Mts	25	1.90	47.5
9	CABLE PUNTA EN 2.5 mm2	Mts	10	1.2	12
10	CONECTOR VELL. CON 2E PUNTA EN 2.5 mm2	Pz	20	12.0	240
11	CONECTOR VELL. CON 2E PUNTA EN 2.5 mm2	Pz	20	12.0	240
12	CABLE PUNTA EN 2.5 mm2	Mts	1	1.90	1.9
13	CONECTOR VELL. CON 2E PUNTA EN 2.5 mm2	Pz	1	1.90	1.9
14	CONECTOR VELL. CON 2E PUNTA EN 2.5 mm2	Pz	1	1.90	1.9
15	CABLE PUNTA EN 2.5 mm2	Mts	30	30.00	900
16	CONECTOR VELL. CON 2E PUNTA EN 2.5 mm2	Pz	10	8.0	80
17	CABLE PUNTA EN 2.5 mm2	Mts	10	10.00	100
TOTAL					12628.42

UNIDAD DE VIVERO MUNICIPAL

APERTURA PROGRAMATICA	MONTO ASIGNADO (Bs.)	MONTO EJECUTADO (Bs.)	% DE EJECUCION
130000008 fortalecimiento del vivero forestal y frutal municipal	80.000	80.000	100%

PRODUCCION DE PLANTINES	ENTREGA DE PLANTINES
Se realizó la producción de 64222 plantines forestales, 7185 plantines frutales y 7000 plantines ornamentales	Se realizó la entrega de 51501 plantines de diferentes especies atendiendo solicitudes de las diferentes comunidades y OTBs



UNIDAD DE VIVERO MUNICIPAL

APERTURA PROGRAMATICA	MONTO ASIGNADO (Bs.)	MONTO EJECUTADO (Bs.)	% DE EJECUCION
130000008 fortalecimiento del vivero forestal y frutal municipal	80.000	80.000	100%

ITEM	ACTIVIDAD	COSTO (Bs.)
1	Compra de impresora	1395.00
2	Servicio Básicos (Luz y Agua)	2440.89
3	Cancelación de sueldos de Tec. Viverista	62005.19
4	Refacción de portón del vivero forestal municipal	3711.00
5	Gastos operativo	631.00
6	Compra de tierra negra y aserrín descompuesto	9703.92
TOTAL BOLIVIANOS		79887.00



6.- UNIDAD DE VIVERO MUNICIPAL

APERTURA PROGRAMATICA	MONTO ASIGNADO (Bs.)	MONTO EJECUTADO (Bs.)	% DE EJECUCION
130000017 (Apoyo a la Producción Agroforestal, para la Restauración y Rehabilitación de las áreas degradadas en el Chore)	21.035	20.454	97.23%

PRODUCCION DE PLANTINES

Se realizó la producción un total de 34532 plantines (de 7532 plantines forestales, 9000 moringas, 18000 plantines frutales)

ENTREGA DE PLANTINES

Se realizó la entrega de 7830 plantines de diferentes especies.



UNIDAD DE VIVERO MUNICIPAL

APERTURA PROGRAMATICA	MONTO ASIGNADO (Bs.)	MONTO EJECUTADO (Bs.)	% DE EJECUCION
13000017 (Apoyo a la Producción Agroforestal, para la Restauración y Rehabilitación de las áreas degradadas en el Chore)	21.035	20.454	97.23%

ITEM	ACTIVIDAD	COSTO (Bs.)
1	Servicio de mano de obra en llenado de sustrato en bolsitas de polietileno	12375.00
2	Servicio de mano de obra de zarandeo y preparación de sustrato	6375.00
3	Cancelación de mano de obra de acomodado en platabandas las bolsitas llenas con sustrato, siembra directa de semilla de cacao	1704.00
TOTAL BOLIVIANOS		20,454.00



UNIDAD DE VIVERO MUNICIPAL

APERTURA PROGRAMATIC	ACTIVIDAD	PRESUPUESTO ASIGNADO	MONTO EJECUTADO	TOTAL EJECUTADO
13000021 (Reforestación en el Sindicato Itili Las Petas)		3.686,19	0,0	0
13000022 (Reforestación en el Sindicato San José El Majo)	Compra de semillas forestales		4,600,00	
	Compra de bolsitas de polietileno para la producción de plantines	22.041,50	9,600,00	13600
13000023 Reforestación en el Sindicato San Luis	Compra de material de trabajo		4,960	
	Servicio de repicado de 50,035 plántulas (palo maria, almendrillo, tajibo amarillo)	47269,76	12,8891,00	17849
13000024 (Reforestación en el Sindicato Chorolque)	Productos, agrícolas, pecuarios y forestales	7.121,00	0,00	0
13000025 (Reforestación en la Central Cóndor)	Servicio de embolsado de 30000 bolsitas de 10-18 cm	12.190,00	8,470.00	
	Mano de obra en zarandeo y preparación de sustrato de 60 M3		3,720,00	12190



UNIDAD DE ARIDOS Y AGREGADOS

APERTURA PROGRAMATICA	PRESUPUESTO ASIGNADO (Bs.)	PRESUPUESTO EJECUTADO (Bs.)	% DE EJECUCION
130000001 (Control Y Fiscalización de Áridos)	525.943,00	525,832.67	99,98

PROYECTO OBRA O ACTIVIDAD	PRESUPUESTO ASIGNADO/ ACTIVIDAD (Bs.)	PRESUPUESTO EJECUTADO (Bs.)	% DE EJECUCION	RESULTADO
Contratación de personal consultor en línea (1 Resp. UAA, 1 Resp. UCRA, 1 asesor legal, 1 asistente Adm., 3 Guardacanteras, 4 tranqueros, 1 chofer).	440.826,66	448.826,66	100%	Control, administración y fiscalización a la actividad de aprovechamiento de áridos, se recaudo Bs. 3,079,911,85 y canalización consolidados en zonas vulnerables Rio Yapacani e Ichilo
Mantenimiento de Vehículo	11.045,57	11.045,57	100 %	Vehículo en estado optimo disponible para transporte al personal de áridos y el Órgano Regulador técnico.
Gatos de Funcionamiento	61.719,77	61.719,77	77 %	Personal de Unidad de áridos dotados de los medios necesarios para cumplimiento desarrollo de las actividades establecidas.
Compra de muebles y quipo de computación	12.351,00	12.351,00	100%	Se doto de equipo de computación a técnicos y un estante para unidad de áridos

UNIDAD DE ARIDOS Y AGREGADOS

APERTURA PROGRAMATICA	PRESUPUESTO ASIGNADO (Bs.)	PRESUPUESTO EJECUTADO (Bs.)	% DE EJECUCION
130000001 (Control Y Fiscalización de Áridos)	525.943,00	525,832.67	99,98

RESULTADO DE LA EJECUCION DE LOS OBJETIVOS ESTRATEGICOS

Generación de ingresos económicos de 3,079,911,85 bs. mediante (aprovechamiento de áridos).

ITEM	VOLUMEN (M ³)	TOTAL TASAS/APROV. (BS.)	DEPOSITO 2019
Mayor Industrial	528,433	3,277,680	2,568,323
Menor Artesanal	55,168	461,683	492,230
Social Comunitario	12,905		19,358
TOTAL	596,505,83	3,739,363,40	3,079,910,85



Autorizaciones y renovaciones de AMAyA.

Delimitación del Tercio Central del Rio.



UNIDAD DE ARIDOS Y AGREGADOS

APERTURA PROGRAMATICA	PRESUPUESTO ASIGNADO (Bs.)	PRESUPUESTO EJECUTADO (Bs.)	% DE EJECUCION
130000001 (Control Y Fiscalización de Áridos)	525.943,00	525,832.67	99,98

RESUMEN DE APROVECHAMIENTO MAYOR INDUSTRIAL				RESUMEN DE APROVECHAMIENTO MENOR ARTESANAL			
EMPRESA	VOLUMEN m3	TOTAL TASAS POR APROV.	DEPOSITO 2019	EMPRESA	VOLUMEN m3	TOTAL TASAS POR APROV.	DEPOSITO 2019
OBRATERRA	127.446,50	991.524,75	1.298.665,45	BANCO ITILI LAS PETAS	31.057	263.987	280.290
ARIDOS CABRUJA	17.377,50	147.680,75	310.000,00	BANCO SAN JOSE EL MAJO	6.775	56.765	60.051
SINPEC ITILI	84.421,00	295.473,50	234.166,80	BANCO DEBAJO EL PUENTE			
SINPEC PUERTO AVAROA	139.849,00	489.471,50		BANCO CHOROLQUE N.H.	13.997	111.219	119.494
SINOPEC -AREA Z CIRCUITO			22.932,00	BANCO CHUCHIAL P.A.	3.339	29.714	32.395
NORTH TERRA	41.445,00	345.684,65	225.000,00	OTROS			
CONVISA YAPACANI			72.093	TOTAL	55.168,00	461.683,00	492.230,10
CONVISA PUERTO AVAROA			72.093				
CONVISA NUEVO HORIZONTE			72.093				
CONTRU TINGA	1.521,00	13.268,50		APROVECHAMIENTO PARA BENEFICIO SOCIAL COMUNITARIO			
SERMISUD	49.209,00	418.276,50		EMPRESA	VOLUMEN m3	TOTAL TASAS POR APROV.	DEPOSITO 2019
DANAHI SRL	21.555,00	182.826,50	156.527,50	BANCO ITILI LAS PETAS	4.640		6.960
YAGUARUNDI	16.525,00	140.657,50		BANCO SAN JOSE EL MAJO	8.049		12.074
MATECONSA SRL	6.644,50	57.353,25	23.000,00	BANCO DEBAJO EL PUENTE			
CHANCADORA ICHILO	4.879,00	42.483,00	10.000,00	BANCO CHOROLQUE	216		324
OSMAN VACA	396,00	3.366,00	10.500,00	BANCO CHUCHIAL P.A.			
M CONSTRUCCIONES	12.871,00	112.391,50	33.752,00	TOTAL	12.905,33		19.358,00
WILSCAM			3.500,00				
SAN PANCHO	4.221,00	36.490,50	10.000,00				
LOS PIEDREROS	72,00	732,00	14.000,00				
TOTAL	528.432,50	3.277.680,40	2.568.322,75				

UNIDAD DE ARIDOS Y AGREGADOS

APERTURA PROGRAMATICA	PRESUPUESTO ASIGNADO (Bs.)	PRESUPUESTO EJECUTADO (Bs.)	% DE EJECUCION
130000001 (Control Y Fiscalización de Áridos)	525.943,00	525,832.67	99,98

Consolidación de la canalización mediante aprovechamiento de áridos 10 Km Rio Yapacani y 0,8 Km Rio Ichilo



Inspección y verificaciones mediante comisiones mixtas técnico comunarios.

Identificación y corrección de las ares de canalización del Cauce Rio Ichilo y Yapacani.

Canalización mediante aprovechamiento de áridos.



UNIDAD DE ARIDOS Y AGREGADOS

APERTURA PROGRAMATICA	PRESUPUESTO ASIGNADO (Bs.)	PRESUPUESTO EJECUTADO (Bs.)	% DE EJECUCION	
1300000014 (Fortalecimiento al órgano regulador)	151.127,90	107,983.67	71.45	
PROYECTO OBRA O ACTIVIDAD	PRESUPUESTO ASIGNADO POR ACTIVIDAD	PRESUPUESTO EJECUTADO	% DE EJECUCION	RESULTADO
Contratación de personal consultor en línea para el Órgano Regulador (Administradora y secretaria)	84.000,00	51.216,67	61 %	Control, administración y fiscalización a la actividad de aprovechamiento de áridos
Gastos de funcionamiento y pago de dietas (6 personas de sindicatos colindantes)	63.207,90	40.452,00	64 %	Personal de unidad de áridos dotados de los medios necesarios para cumplimiento desarrollo de las actividades establecidas
Dotación de indumentaria (botas, chalecos, gorras), identificación y seguridad al órgano regulador	3.920,00	3.920,00	100 %	Que indumentarias Que equipos de computación a técnicos y un estante para el órgano regulador

UNIDAD DE ARIDOS Y AGREGADOS

PROYECTO OBRA O ACTIVIDAD	PRESUPUESTO ASIGNADO/ ACTIVIDAD (Bs.)	PRESUPUESTO EJECUTADO (Bs.)	% DE EJECUCION	RESULTADO
Contratación de empresa consultora	160.000,00	156,678.14	97.92	El municipio de Yapacani cuenta con un Plan de Manejo de Aprovechamiento de áridos concluido en proceso de espera de aprobación Concejo Municipal y homologación por MMAyA.



DIRECCION MUNICIPAL DE OBRAS PÚBLICAS



INFORME GENERAL DE OBRAS



DIRECCIÓN MUNICIPAL DE
OBRAS PUBLICAS



CATEG. PROGRAM.
10
PROMOCION Y
FOMENTO A LA
PRODUCCION
AGROPECUARIA

CONST. Y EQUIPAMIENTO CENTRO DE ACOPIO DE LECHE ZONA SUR MUNICIPIO YAPACANI - FDI

- ⊙ **CONTRATANTE:** GOBIERNO AUTONOMO MUNICIPAL DE YAPACANI
- ⊙ **CONTRATISTA:** EMPRESA CONSTRUCTORA Y SERVICIO CHAJNA
- ⊙ **MONTO DE CONTRATO:** Bs. 623.181,60
- ⊙ **AVANCE FISICO:** 100%



CONST. Y EQUIPAMIENTO CENTRO DE ACOPIO DE LECHE MOILER AVAROA MUNICIPIO YAPACANI- FDI

- ⊙ CONTRATANTE: GOBIERNO AUTONOMO MUNICIPAL DE YAPACANI
- ⊙ CONTRATISTA: EMPRESA CONSTRU-TINGA S.R.L.
- ⊙ MONTO DE CONTRATO: Bs. 623.074,45
- ⊙ AVANCE FISICO: 100%



"CONSTRUCCION Y EQUIPAMIENTO CENTRO DE ACOPIO DE LECHE EL CONDOR MUNICIPIO YAPACANI" FDI

- ⊙ CONTRATANTE: GOBIERNO AUTONOMO MUNICIPAL DE YAPACANI
- ⊙ CONTRATISTA: "SERVICIOS Y CONSTRUCCIONES MASERC"
- ⊙ MASERMONTO DE CONTRATO: Bs. 623.000,00 Bs.
- ⊙ AVANCE FISICO: 100%



CATEG. PROGRAM.
11
SANEAMIENTO
BASICO

ADQUISICION DE TUBERIAS PVC E-40 Y ACCESORIOS RED MATRIZ SISTEMA DE AGUA POTABLE PARA EL SIND. AGRARIO BOLIVAR.

- ⊙ **CONTRATANTE:** GOBIERNO AUTONOMO MUNICIPAL DE YAPACANI
- ⊙ **CONTRATISTA:** EMPRESA UNIPERSONAL FERRETERIA AMALI DE VIRGINIA AMALIA BELTRAN COILLO
- ⊙ **MONTO DE CONTRATO:** Bs.- 133.898,00
- ⊙ **% DE AVANCE:** 100%



LIMPIEZA Y DESBOSQUE PARA TENDIDO DE TUBERIA DE AGUA POTABLE EN SINDICATO ALTA VISTA

- ⊙ **CONTRATANTE:** GOBIERNO AUTONOMO MUNICIPAL DE YAPACANI
- ⊙ **CONTRATISTA:** EMPRESA CONSTRUCTORA EDUARDO JULIAN
- ⊙ **MONTO DE CONTRATO:** Bs. 15.391,6
- ⊙ **% DE AVANCE:** 100%



PROYECTO	CONSTRUCCIÓN DE TINGLADO EN EL SINDICATO LOS YUQUIS
ORDEN DE SERVICIO	CONSTRUCCIÓN DE TINGLADO EN EL SINDICATO LOS YUQUIS
EMPRESA	EMPRESA CONSTRUCTORA CONSTRUCDAMBER
MONTO	12,960.00



PROYECTO: AMPLIACION SISTEMA DE ALCANTARILLADO SANITARIO Y PTAR, YAPACANI

- ⦿ Tipo de Proyecto: CAF- EMAGUA
- ⦿ Contratista: "ASOCIACION ACCIDENTAL "YAPACANI"
- ⦿ Fecha de Firma de Contrato: 31 de Octubre del 2016
- ⦿ Presupuesto: 55.665.023,13 Bs.
- ⦿ Fecha de Inicio de Obra: 11 de Marzo del 2017
- ⦿ Días de plazo según Contrato: 642 días calendario
- ⦿ Fecha de Conclusión + Ampliación : 31 de Octubre de 2019
- ⦿ % Avance Físico: 72,82 %
- ⦿ Categoría Programática: 11 0000 016



PROYECTO: SISTEMA DE AGUA POTABLE POR GRAVEDAD PARA EL SINDICATO AGRARIO CONDOR CENTRAL CONDOR.

- ⊙ CONTRATANTE: GOBIERNO AUTONOMO MUNICIPAL DE YAPACANI
- ⊙ OBJETO CONTRATACION: ADQUISICION DE POLITUBOS TRICAPAS Y ACCESORIOS.
- ⊙ MONTO DE REFERENCIAL: Bs.-126.191,3
- ⊙ % DE AVANCE: 100%
- ⊙ SE REALIZO LA COMPRA DE TUBERIAS DE 4", 3", 2", 1 1/2", 1" UN TANQUE 5000 LITROS Y ACCESORIOS PARA ESTA RED DE ADUCCION DE 12 MIL METROS LINEALES



AMPL. SIST. AGUA POTABLE COMUNIDAD NUEVO HORIZONTE KM-35 (YAPACANI)

- ⊙ CONTRATANTE: GOBIERNO AUTONOMO MUNICIPAL DE YAPACANI
- ⊙ CONTRATISTA: "EMPRESA " "CONSTRUCTORA PORTACHUELO"
- ⊙ MONTO DE CONTRATO: Bs. 300.602,46



AMPL. SIST. AGUA POTABLE COMUNIDAD KM-7 FAJA NORTE (YAPACANI)

- ⊙ CONTRATANTE: GOBIERNO AUTONOMO MUNICIPAL DE YAPACANI
- ⊙ CONTRATISTA: "EMPRESA " "CONSTRUCTORA PORTACHUELO"
- ⊙ MONTO DE CONTRATO: Bs. 445.875,73



PROYECTO: CONST. SIST. AGUA POTABLE GUALBERTO VILLARROEL (YAPACANI)

- ⊙ CONTRATANTE: GOBIERNO AUTONOMO MUNICIPAL DE YAPACANI
- ⊙ CONTRATISTA: EMPRESA CONSTRUCTORA CO.R.Q. S.R.L.
- ⊙ MONTO DE CONTRATO: Bs. 675.270,92
- ⊙ % DE AVANCE: 100%



PROYECTO: CONST. SIST. AGUA POTABLE TERCERA TRANSVERSAL (YAPACANI)

- ⊙ CONTRATANTE: GOBIERNO AUTONOMO MUNICIPAL DE YAPACANI
- ⊙ CONTRATISTA: EMPRESA ASOCIACION ACCIDENTAL SICNORTE & ASOCIADOS.
- ⊙ MONTO DE CONTRATO: Bs. 273.863,25
- ⊙ % DE AVANCE: **100%**



PROYECTO: AMPL. SIST. AGUA POTABLE MOILER ABAROA (YAPACANI)

- ⊙ CONTRATANTE: GOBIERNO AUTONOMO MUNICIPAL DE YAPACANI
- ⊙ CONTRATISTA: ASOCIACION ACCIDENTAL "SICNORTE & ASOCIADO"
- ⊙ MONTO DE CONTRATO: Bs. 243.357,87
- ⊙ % DE AVANCE: **100%**



PROYECTO: AMPL. SIST. AGUA POTABLE SIND. SAN JORGE (YAPACANI)

- ⊙ CONTRATANTE: GOBIERNO AUTONOMO MUNICIPAL DE YAPACANI
- ⊙ CONTRATISTA: EMPRESA ASOCIACION ACCIDENTAL SICNORTE & ASOCIADOS.
- ⊙ MONTO DE CONTRATO: Bs. 240.561,02
- ⊙ % DE AVANCE: **100%**



PROYECTO: AMPL. SIST. AGUA POTABLE COM. KM 7 FAJA NORTE FASE 2 (YAPACANI)

- ⊙ CONTRATANTE: GOBIERNO AUTONOMO MUNICIPAL DE YAPACANI
- ⊙ CONTRATISTA: CONSULTORA Y CONSTRUCCIONES SECCION SIETE S.R.L.
- ⊙ MONTO DE REFERENCIAL: Bs.- 1.083.624,50
- ⊙ % DE AVANCE: **100%**



PROYECTO: CONST. SIST. AGUA POTABLE COM. 1RO DE MAYO (YAPACANI)

- ⊙ CONTRATANTE: GOBIERNO AUTONOMO MUNICIPAL DE YAPACANI
- ⊙ CONTRATISTA: CONSULTORA Y CONSTRUCCIONES SECCION SIETE S.R.L.
- ⊙ MONTO DE CONTRATO: Bs. 661.917,96
- ⊙ % DE AVANCE: 100%



PROYECTO: CONST. SIST. AGUA POTABLE HANS GREYHER (YAPACANI)

- ⊙ CONTRATANTE: GOBIERNO AUTONOMO MUNICIPAL DE YAPACANI
- ⊙ CONTRATISTA: EMPRESA ASOCIACION ACCIDENTAL SINCORTE & ASOCIADOS.
- ⊙ MONTO DE CONTRATO: Bs. 410.101,58
- ⊙ % DE AVANCE: 100%



CONSTRUCCION ENMALLADO DEL TANQUE DE AGUA EN LA COMUNIDAD EL PORVENIR DE LA CENTRAL CHORE F.C.

- ⊙ CONTRATANTE: GOBIERNO AUTONOMO MUNICIPAL DE YAPACANI
- ⊙ CONTRATISTA: "GARACAM INTERNACIONAL S.R.L."
- ⊙ MONTO DE CONTRATO: Bs. 31.901,05



(13 0000 008) FORTALECIMIENTO DEL VIVERO FORESTAL Y FRUTAL MUNICIPAL. REFACCION PORTON DEL VIVERO MUNICIPAL

- ⊙ CONTRATANTE: GOBIERNO AUTONOMO MUNICIPAL DE YAPACANI
- ⊙ CONTRATISTA: "CONSMACOR"
- ⊙ MONTO DE CONTRATO: Bs. 3,711,00



CATEG. PROGRAM.
13
DESARROLLO Y
PRESERVACION
DEL MEDIO
AMBIENTO

PROYECTO	CONST. DE MEDIDAS ESTRUCTURALES EN LOS RIOS GRANDE, PIRAI, CHANE, SURUTU, YAPACANI E ICHILO - FASE V (77'669.057,20 Bs.)
CONVENIO	FPS-GAMY
MONTO CONVENIO	822,782.91 Bs.(12% DEL MONTO TOTAL=7'046,462,96 Bs.)

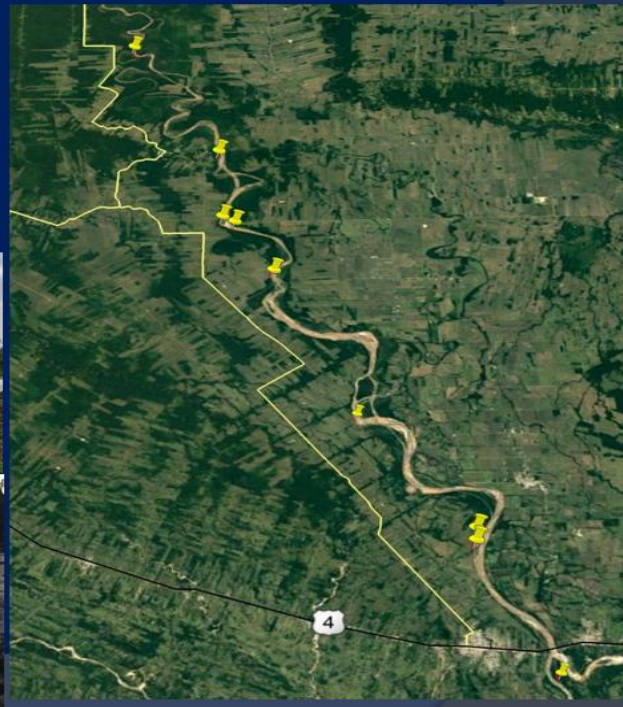

N° ORDEN DE SERVICIO	40/2019
PROYECTO	PROTECCIÓN DE LAS RIBERAS DE RIOS Y MANTENIMIENTO DE LAS VIA DE ACCESO (13 0000 015)
ORDEN DE SERVICIO	Provisión y Colocado de Tubos de Alcantarillas De Hormigón Armado Avenida San José
MONTO	10,656.00
EMPRESA EJECUTADORA	LUIS AYLLON



(13 0000 20) FORTALECIMIENTO Y EQUIPAMIENTO DE LAS TRANCAS DEL MUNICIPAL. PANTALLAS PARA EL SIND. SAN JOSE EL MAJO

- ⊙ CONTRATANTE: GOBIERNO AUTONOMO MUNICIPAL DE YAPACANI
- ⊙ CONTRATISTA: "ELECTRO FRANZ"
- ⊙ MONTO DE CONTRATO: Bs. 9,787,00
- ⊙ COMPRA DE 10 PANTALLAS DE 70 W COMPLETOS MAS 500 ML DE CABLE DE ALUMINIOA DUPLEX Nro. 8

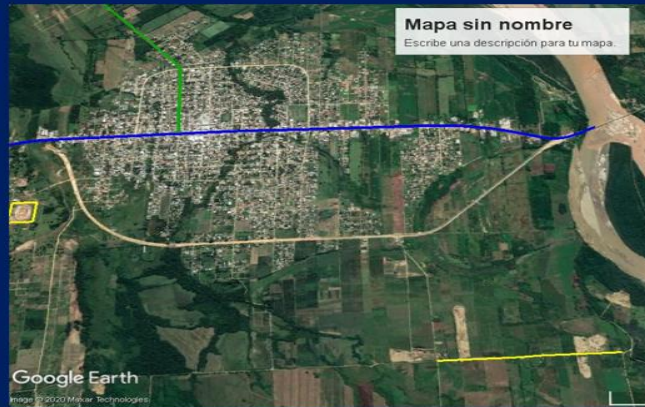

CATEG. PROGRAM. 14 LIMPIEZA URBANA Y RURAL

RECOLECCIÓN DE BASURA Y DESECHOS SOLIDOS

- ⊙ CONTRATANTE: GOBIERNO AUTONOMO MUNICIPAL DE YAPACANI
- ⊙ CONTRATISTA: "EMPRESA AAGREMAQ"
- ⊙ MONTO DE CONTRATO: Bs. 10,227.00
- ⊙ % DE AVANCE: 100%



N° ORDEN DE SERVICIO	89/2019
PROYECTO	MANTENIMIENTO DE TERRAPLEN DEL BOTADERO MUNICIIPAL
ORDEN DE SERVICIO	Limpieza de Camino y Cunetas con Excavadora Ingreso Vertedero Municipal
MONTO	22,386.24
EMPRESA	RICHARD BORIS VEIZAGA M. CONSTRUCCIONES



N° ORDEN DE SERVICIO	185/2019
PROYECTO	MANTENIMIENTO DE TERRAPLEN DE BOTADERO MUNICIPAL
ORDEN DE SERVICIO	Provisión y Transporte de 372 m3 de Ripio Bruto - Botadero Municipal
MONTO	29,994.36
EMPRESA EJECUTADORA	CONSTRU-TINGA S.R.L.



PROYECTO: IMPLEMENTACION RELLENO SANITARIO MUNICIPIO DE YAPACANI

- Tipo de Proyecto: CAF- FPS
- Contratista: CONSTRUCCIONES Y SERVICIOS HOLLWEG LT
- Fecha de Firma de Contrato: 15 de Noviembre del 2018
- Presupuesto: 4.053.455,65 Bs.
- Fecha de Inicio de Obra: 14 de Agosto del 2019
- Días de plazo según Contrato: 180 días calendario
- Fecha de Conclusión : 10 de Febrero de 2020
- % Avance Físico: 20,00 %
- Categoría Programática: 14 028774608 00000000

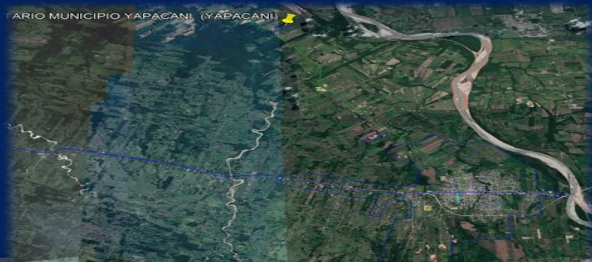
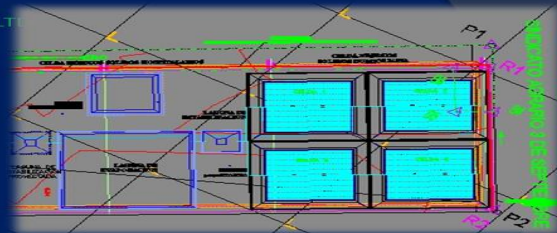

CATEG. PROGRAM.
16
ALUMBRADO PUBLICO

TRABAJOS REALIZADOS ALUMBRADO PUBLICO GESTION 2019

LUGAR O ZONA	PANTALLAS INSTALADOS NUEVOS		PANTALLAS INSTALADOS USADOS		PANTALLAS REPARADOS			REFLECTOR INSTALADO NUEVO	REFLECTOR REPARADO	REFLECTOR REPARADO	
	70W	150W	70W	150W	70W	150W	250W	400W	400W	1000W	
	ZONA URBANA (DISTRITO I y II)	95	29	28	10	715	72	28	1	93	26
AREAS DISPERSAS (DIST. DEL III AL XIII)	43	5	32	8	649	3	1	17	52	0	
TOTALES	138	34	60	18	1364	75	29	18	145	26	
TOTAL PANTALLAS INSTALADOS NUEVOS Y USADOS			250								
TOTAL PANTALLAS REPARADOS			1468								
TOTAL REFLECTORES INSTALADOS			18								
TOTAL REFLECTORES REPARADOS			171								

CATEG. PROGRAM.
17
INFRAESTRUCTURA URBANA Y RURAL

Nro.	MEJORAMIENTO DE CALLES EN EL DISTRITO 1 (17000001)	CONTRATO/ ORD. DE SERV.	FECHA CONTRATO	EMPRESA	MONTO DEL CONTRATO	SUPERVISOR	% AVANCE	TOTAL GASTADO	PROGRAMADO
1	CANALIZACION DEL ARROYO HONDO BARRIO 24 DE SEPTIEMBRE	ORDEN DE SERVICIO	15/08/19	CONSLIA	19.920,00	ING. RAFAEL	100%	19.920,00	20.000,00
2	CONSTRUCCION DE ACERA EN LA CANCHA DEL BARRIO AVAROA	CONTRATO	08/11/19	PANFILO JANCO	9.996,00	ING. RAFAEL	100%	9.996,00	10.000,00
3	PROVISION, TRANSPORTE Y COLOCADO DE ALCANTARILLAS DE HªA PARA EL BARRIO ALIANZA NORTE	ORDEN DE SERVICIO	21/08/19	SEBACON	17.704,00	ING. RAFAEL	100%	19.996,92	20.000,00
	PROVISION Y TRANSPORTE DE SEÑALIZACIONES VERTICALES PARA EL BARRIO ALIANZA NORTE	ORDEN DE SERVICIO	06/11/19	QUINTEROS	2.292,92	ING. RAFAEL	0%		
5	CONEXIÓN AL SISTEMA DE ALCANTARILLADO BARRIO ORIENTAL	ORDEN DE SERVICIO	22/05/19	SOLENCA	5.004,35	ING. NEIDA	100%		
5	CONSTRUCCION DE ACERA EN EL COLOGIO NACIONAL BOLIVIA DEL BARRIO ORIENTAL	CONTRATO	15/10/19	ROIDEM	4.999,54	ING. RAFAEL	100%	22.776,89	15.000,00
	PROVISION, TRANSPORTE Y COLOCADO DE ALCANTARILLAS DE HªA PARA BARRIO ORIENTAL	ORDEN DE SERVICIO	14/01/20	SOLENCA	12.773,00	ING. RAFAEL	100%		
6	PROVISION Y TRANSPORTE DE RIPIO BRUTO PARA EL BARRIO FLORIDA	ORDEN DE SERVICIO	23/05/19	CONSTRUTINGA SRL	11.992,80	ING. RAFAEL	100%	18.992,40	20.000,00
	PROVISION Y TRANSPORTE DE 60 M3 CAPA BASE PARA EL BARRIO FLORIDA (REMANENTE)	ORDEN DE SERVICIO	20/08/19	CONSTRUTINGA S.R.L.	6.999,60	ING. RAFAEL	100%		
7	PROVISION Y TRANSPORTE DE 84 M3 DE RIPIO BRUTO AV. JUAN DE DIOS DIAZ DE LA JUNTA VECINAL 14 DE SEPTIEMBRE	ORDEN DE SERVICIO	17/12/19	SILVIA COSTEÑO PEÑA	3.994,20	ING. NEIDA	0%		20.000,00
8	PROVISION Y TRANSPORTE DE 168 M3 DE CAPA BASE - BARRIO BELEN	ORDEN DE SERVICIO	16/09/19	CABRUJA	19.597,20	ING. RAFAEL	100%	19.597,20	20.000,00
10	PROVISION, TRANSPORTE Y COLOCADO DE ALCANTARILLAS DE HªA PARA EL BARRIO 12 DE OCTUBRE	ORDEN DE SERVICIO	22/04/19	PETROGUD	13.327,50	ING. RAFAEL	100%	13.327,50	20.000,00
11	PROVISION Y TRANSPORTE DE 384 M3 RIPIO ZARANDEADO PARA EL BARRIO SANTA CRUZ	ORDEN DE SERVICIO	12/08/19	OSMAN VACA CEPEDAS	19.196,16	ING. RAFAEL	100%	19.196,16	20.000,00
12	PROVISION Y TRANSPORTE DE 1444 M3 CAPA BASE Y 48 M3 RIPIO ZARANDEADO MENOR A 3 BARRIO VILLA SANTIAGO	ORDEN DE SERVICIO	12/08/19	EDUARDO JULIAN	19.598,88	ING. RAFAEL	100%	19.598,88	20.000,00
13	PROVISION Y TRANSPORTE DE 84 M3 CAPA BASE Y 12 M3 DE RIPIO BRUTO BARRIO ESPAÑA	ORDEN DE SERVICIO	12/07/19	SICNORTE	9.985,56	ING. RAFAEL	100%	9.985,56	10.000,00
14	PROVISION Y TRANSPORTE DE 156 M3 RIPIO ZARANDEADO PARA EL BARRIO BIBOSI	ORDEN DE SERVICIO	18/07/19	CONSTRUTINGA S.R.L.	9.742,20	ING. RAFAEL	100%	9.742,20	10.000,00
15	CONSTRUCCION REDUCTORES DE VELOCIDAD EN BARRIO LA FLORESTA	CONTRATO	13/08/19	ROFRIGO	5.998,48	ING. LUIS	100%	20.294,08	25.000,00
	PROVISION Y TRANSPORTE 132 M3 DE CAPA BASE PARA BARRIO LA FLORESTA	ORDEN DE SERVICIO	09/09/19	ARIDOS NORTH TERRA S.R.L.	14.295,60	ING. RAFAEL	100%		
16	PROVISION Y TRANSPORTE 72 M3 DE CAPA BASE Y 12 M3 RIPIO ZARANDEADO PARA EL BARRIO EL NORTE	ORDEN DE SERVICIO	22/08/19	WIGARO	9.148,80	ING. RAFAEL	100%	9.148,80	10.000,00

Nro.	MEJORAMIENTO DE CALLES EN EL DISTRITO 1 (17000001)	CONTRATO/ ORD. DE SERV.	FECHA CONTRATO	EMPRESA	MONTO DEL CONTRATO	SUPERVISOR	% AVANCE	TOTAL GASTADO	PROGRAMADO
17	PROVISION Y TRANSPORTE DE CAPA BASE 84 M3 Y COLOCADO DE ALCANTARILLAS DE HªA PARA EL BARRIO FAJA NORTE	ORDEN DE SERVICIO	24/06/19	CONSTRUTINGA SRL	11.996,28	ING. RAFAEL	100%	11.996,28	15.000,00
18	PROVISION, TRANSPORTE Y COLOCADO DE ALCANTARILLAS DE HªA PARA EL BARRIO SAN BARTOLOME	ORDEN DE SERVICIO	04/07/19	CONSTRUC AHUASIRI	14.406,00	ING. RAFAEL	100%	14.406,00	10.000,00
19	PROVISION, TRANSPORTE DE 120 M3 CAPA BASE, 48 M3 RIPIO ZARANDEADO Y COLOCADO DE ALCANTARILLAS DE HªA PARA EL BARRIO SANTA ROSA	ORDEN DE SERVICIO	15/08/19	CONSLIA	24.918,80	ING. RAFAEL	100%	24.918,80	25.000,00
20	PROVISION Y TRANSPORTE DE 120 DE CAPA BASE Y 96 M3 DE MATERIAL ZARANDEADO PARA LAS CALLES DEL BARRIO CARMEN	ORDEN DE SERVICIO	21/11/19	SILVIA COSTEÑO PEÑA	19.639,20	ING. JUAN DE DIOS	100%	19.639,20	25.000,00
21	PROVISION Y TRANSPORTE DE 84 M3 DE CAPA BASE PARA BARRIO NUEVA JERUSALEN	ORDEN DE SERVICIO	13/09/19	CONSTRUTINGA S.R.L.	9.794,40	ING. NEIDA	100%	9.794,40	10.000,00
22	MEJORAMIENTO DE CALLES DEL BARRIO SAN FRANCISCO	ORDEN DE SERVICIO	10/12/19	SOLENCA	9.398,70	ING. NEIDA	100%	9.398,70	10.000,00
23	PROVISION, TRANSPORTE Y COLOCADO DE ALCANTARILLAS DE HªA PARA EL BARRIO CORATA	ORDEN DE SERVICIO	29/05/19	SEGOVIAC ONST	22.860,48	ING. RAFAEL	100%	22.860,48	25.000,00
24	CONSTRUCCION DE 1 ALCANTARILLA CON TUBOS PARA EL BARRIO VIDA NUEVA	CONTRATO	17/12/19	PETROGUD	19.991,35	ING. RAFAEL	0%	19.991,35	20.000,00
25	MEJORAMIENTO DE ACCESO AL PUENTE DEL BARRIO 1RO DE AGOSTO	ORDEN DE SERVICIO	23/12/19	SILVIA COSTEÑO PEÑA	19.985,00	ING. HENRY	100%	19.985,00	0,00
26	PROVISION Y TRANSPORTE DE 96 M3 RIPIO BRUTO Y 228 M3 DE RIPIO ZARANDEADO BARRIO INTEGRACIÓN DEL NORTE	ORDEN DE SERVICIO	25/07/19	SILVIA COSTEÑO PEÑA	18.990,00	ING. RAFAEL	100%	18.990,00	20.000,00
27	PROVISION, TRANSPORTE Y COLOCADO DE ALCANTARILLAS DE HªA PARA EL BARRIO MANANTIAL	ORDEN DE SERVICIO	24/04/19	PETROGUD	4.065,38	ING. RAFAEL	100%	18.453,86	20.000,00
	PROVISION Y TRANSPORTE DE 384 M3 RELLENO BRUTO PARA EL BARRIO MANANTIAL	ORDEN DE SERVICIO	25/07/19	SILVIA COSTEÑO PEÑA	14.388,48	ING. RAFAEL	100%		
28	SAN LUIS							0,00	10.000,00
29	PROVISION, TRANSPORTE Y COLOCADO DE ALCANTARILLAS DE HªA PARA EL BARRIO NOR CHICHAS	ORDEN DE SERVICIO	02/04/19	CONSTRUC AHUASIRI	15.592,50	ING. RAFAEL	100%	15.592,50	20.000,00
	PROVISION Y TRANSPORTE DE RIPIO ZARANDEADO PARA EL DISTRITO I	ORDEN DE SERVICIO	26/06/19	EDUARDO JULIAN	19.988,64	ING. RAFAEL	100%	19.988,64	20.000,00
	AV. JUAN DE DIOS DIAS							0,00	10.000,00
	PARA ACOPIO DE MATERIAL BRUTO							0,00	20.000,00
TOTALES								429.189,10	500.000,00

MANTENIMIENTO DE CALLES DEL BARRIO SANTA ROSA D - I - BARRIO SANTA ROSA

- ⦿ CONTRATANTE: GOBIERNO AUTONOMO MUNICIPAL DE YAPACANI
- ⦿ CONTRATISTA: "CONSLIA "
- ⦿ MONTO DE CONTRATO: Bs. 49,742.88



MEJORAMEINTO DE CALLES DEL BARRIO MANANTIAL DEL D. I - BARRIO MANANTIAL

- ⦿ CONTRATANTE: GOBIERNO AUTONOMO MUNICIPAL DE YAPACANI
- ⦿ CONTRATISTA: "CONSTR-SROMC "
- ⦿ MONTO DE CONTRATO: Bs. 19,694.40



N° ORDEN DE SERVICIO	37/2019
PROYECTO	ADQUISICIÓN DE ALCANTARILLAS PARA LAS CALLES DEL AREA URBANA DEL DISTRITO 11 PUERTO CHORE
ORDEN DE SERVICIO	Provisión y Transporte de Alcantarillas de H°A° Para Área Urbana Puerto Chore
MONTO	19,905.00



CAT. PROGRAMATICA	NOMBRE DEL PROYECTO MANTENIMIENTO DE CAMINOS ACCESO (USO DE CAMINOS)	EMPRESA	MONTO DEL CONTRATO	SUPERVISOR	% AVANCE
17000018	MANTENIMIENTO DE CAMINOS DE ACCESO (USO DE CAMINOS) SINDICATO ITILI LAS PETAS	CONSTRUTINGA SRL	98.980,08	ING. RAFAEL	100%
17000018	PROVISION Y COLOCADO DE ALCANTARILLAS TIPO CAJON 1,30X 1,30 X 1,00 m E=15 Cm-AVENIDA CIRCUNVALACION BARRIO BOLIVIA	PETROGUD	18.971,76	ING. MIGUEL	100%
17000018	CONSTRUCCION DE ALEROS PARA ALCANTARILLA CAJON DE H°A° SIND. ITILI LAS PETAS	CONSTRUTINGA S.R.L.	45.520,45	ING. VICTOR	100%
17000018	ADQUISICION DE 2448 M3 MATERIAL CAPA BASE PARA SINDICATO SAN JOSE EL MAJO	CONSTRUTINGA S.R.L.	183.355,20	ING. VICTOR	100%
17000018	PERFILADO Y CONFORMACION DE CUNETAS(ANCHO =8M) DE 25 HRAS CON MOTONIVELADORA GRANDE HWB -135M, EN LA COMUNIDAD ITILI LAS PETAS	CONSTRUTINGA S.R.L.	12.177,50	ING. VICTOR	100%
17000018	MANTENIMIENTO DE CAMINOS DE ACCESO (USO DE CAMINO) SIND. CHOROLQUE	SE LICITO Y SE DECLARO DESIERTO (Bs. 210.303,40)			
TOTAL			359.004,99		

MEJORAMIENTO DE CAMINOS DE ACCESO (USO DE CAMINOS) SINDICATO ITILI LAS PETAS

- ⦿ CONTRATANTE: GOBIERNO AUTONOMO MUNICIPAL DE YAPACANI
- ⦿ CONTRATISTA: "EMPRESA "CONSTRU – TINGA" S.R.L
- ⦿ MONTO DE CONTRATO: BS. 98,980.08
- ⦿ AVANCE: 100%
- ⦿ ORDEN DE PROCEDER: 12/07/2019



N° ORDEN DE SERVICIO	238/2019
PROYECTO	MANTENIMIENTO DE CAMINOS ACCESO
ORDEN DE SERVICIO	Provisión y Colocado de Alcantarillas Tipo Cajón 1.30 x 1.30 x 1.00 E=15 cm. - Avenida Circunvalación Barrio Bolivia
MONTO	18,971.76
EMPRESA EJECUTADORA	PETROGUD



CONSTRUCCION DE ALEROS PARA ALCANTARILLA CAJON H°A° SINDICATO ITILI LAS PETAS

- ⊙ CONTRATANTE: GOBIERNO AUTONOMO MUNICIPAL DE YAPACANI
- ⊙ CONTRATISTA: "EMPRESA " CONSTRU – TINGA S.R.L.
- ⊙ MONTO DE CONTRATO: **Bs. 45,520.45**
- ⊙ % DE AVANCE: **100%**



MEJORAMIENTO DE CAMINOS DE ACCESO (USO DE CAMINOS) SINDICATO SAN JOSE EL MAJO

- ⊙ CONTRATANTE: GOBIERNO AUTONOMO MUNICIPAL DE YAPACANI
- ⊙ CONTRATISTA: EMPRESA "CONSTRU – TINGA" S.R.L.
- ⊙ MONTO DE CONTRATO: **Bs. 183,355.20**
- ⊙ % DE AVANCE: **100%**



MEJORAMIENTO DE CAMINOS DE ACCESO (USO DE CAMINOS) PERFILADO Y CONFORMACION DE CUNETAS SINDICATO ITILI LAS PETAS

- ⊙ CONTRATANTE: GOBIERNO AUTONOMO MUNICIPAL DE YAPACANI
- ⊙ CONTRATISTA: EMPRESA "CONSTRU - TINGA" S.R.L
- ⊙ MONTO DE CONTRATO: Bs. 12,177.50
- ⊙ % DE AVANCE: 100%



17 0000 019 (MEJORAMIENTO DE CAMINOS ZONA CIRCUITO)

- ⊙ CONTRATANTE: GOBIERNO AUTONOMO MUNICIPAL DE YAPACANI
- ⊙ CONTRATISTA: "CONSTRUCCIONES Y SERVICIOS "ROFRIGO"
- ⊙ MONTO DE CONTRATO: Bs. 44,972.40
- ⊙ % DE AVANCE: 100%



N° ORDEN DE SERVICIO	344/2019
PROYECTO	(17 0000 21) MANTENIMIENTO DE CALLES DE LA JUNTA VECINAL AMBORO
ORDEN DE SERVICIO	Provisión y Transporte de 108 m3 de Capa Base y 48 m3 de Ripio Bruto para Barrio Amboro I
MONTO	14,987.4
EMPRESA	SILVIA CASTEDO PEÑA



N° ORDEN DE SERVICIO	368/2019
PROYECTO	(17 0000 25)MEJORAMIENTO DE CALLES DEL BARRIO CRISTO ES LA RESPUESTA
ORDEN DE SERVICIO	Provisión y Transporte de 228 m3 de Capa Base, 60 m3 de Ripio Bruto, 60 m3 de Ripio Zarandeado y Provisión Transporte y Colocado de Tubos de H°A° D. Interno 0.50 m. - Barrio Cristo es la Respuesta
MONTO	38,746.68
EMPRESA	CONSLIA



RELLENO PARA EL MERCADO MUNICIPAL YAPACANI PATUJU

CAT. PROGRAMATICA	NOMBRE DEL PROYECTO (RELLENO PARA EL MERCADO MUNICIPAL YAPACANI PATUJU)	EMPRESA	MONTO DEL CONTRATO	SUPERVISOR	% AVANCE
17000057	PROVISION Y TRANSPORTE DE 2004 M3 RELLENO BRUTO (SECTOR MERCADO 1RA FASE)	GESTOLVI S.A.	49.959,72	ARQ. GUERY	100%
17000057	PROVISION Y TRANSPORTE DE 2004 M3 RELLENO BRUTO (SECTOR MERCADO 2DA FASE)	GESTOLVI S.A.	49.959,72	ARQ. GUERY	100%
17000057	RELLENO PARA MERCADO MUNICIPAL -PATUJU (3RA FASE)	GESTOLVI S.A.	89.972,37	ARQ. GUERY	100%
17000057	RELLENO PARA MERCADO MUNICIPAL -PATUJU (4TA FASE)	GESTOLVI S.A.	89.972,37	ARQ. GUERY	100%
17000057	RELLENO PARA MERCADO MUNICIPAL -PATUJU (5TA FASE)	GESTOLVI S.A.	72.646,02	ARQ. GUERY	100%
TOTAL			352.510,20		

RELLENO PARA EL MERCADO MUNICIPAL YAPACANI PATUJU

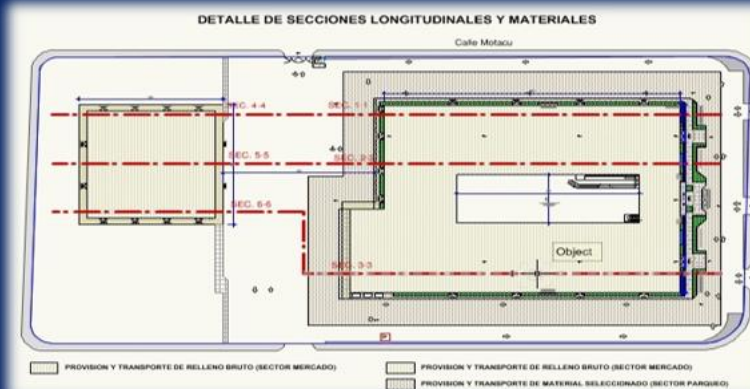

PROYECTO: PROYECTO DE 60 VIVIENDAS NUEVAS AUTO CONSTRUCCION EN EL MUNICIPIO DE YAPACANI - FASE (X) 2019

- ⊙ Tipo de Proyecto: AGENCIA ESTATAL DE VIVIENDA Y GAMY
- ⊙ Contratista: "CONSTRUCTORA & CONSULTORA RO DAS DURAN"
- ⊙ Fecha de Firma de Contrato: 26/03/2019
- ⊙ Presupuesto: 3.440.008,71 Bs.
- ⊙ Fecha de Inicio de Obra: 01/04/2019
- ⊙ Días de plazo según Contrato: 167 días calendario
- ⊙ % Avance Físico: 100 %



PROYECTO: CONSTRUCCION ENLOCETADO DE CALLES DEL DISTRITO II

- ⊙ CONTRATANTE: GOBIERNO AUTONOMO MUNICIPAL DE YAPACANI
- ⊙ CONTRATISTA: CONSLIA
- ⊙ MONTO DE CONTRATO: Bs. 1.978.395,34
- ⊙ AVANCE: 56%

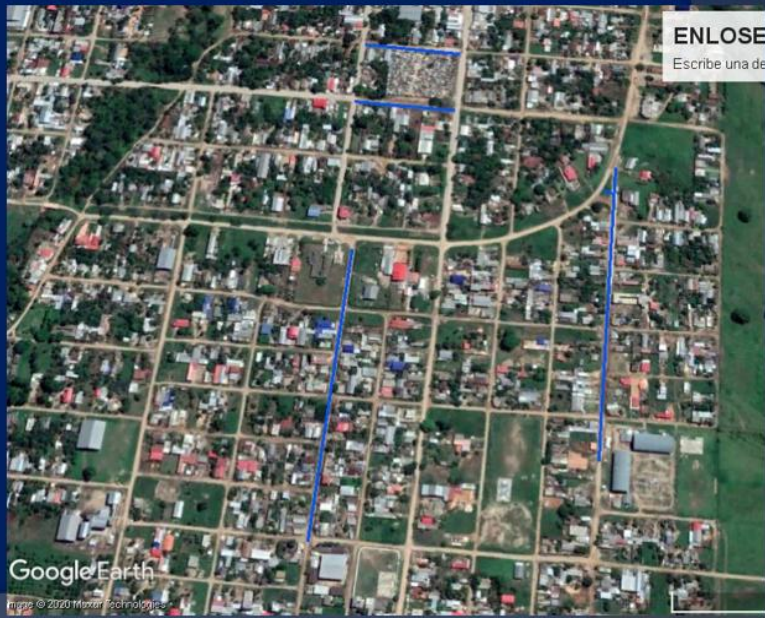

PROYECTO: CONSTRUCCION PUENTE VEHICULAR AVENIDA SANTA CRUZ DISTRITO I

- ⊙ CONTRATANTE: GOBIERNO AUTONOMO MUNICIPAL DE YAPACANI
- ⊙ CONTRATISTA: ASOCIACION ACCIDENTAL "NUEVORETO-ALECONST-GROYAMHE
- ⊙ MONTO DE CONTRATO: Bs. 972.717,70



PROYECTO: CONSTRUCCION DE PAVIMENTO RIGIDO BARRIOS 14 DE SEPTIEMBRE, BELEN Y 23 DE MARZO

- ⊙ CONTRATANTE: GOBIERNO AUTONOMO MUNICIPAL DE YAPACANI
- ⊙ CONTRATISTA: EMPRESA CONSTRUCTORA CO.R.Q. S.R.L.
- ⊙ MONTO DE CONTRATO: Bs. 593.879,24



CONSTRUCCION DE PUENTE CAJON BARRIO 1RO DE MAYO DE SAN GERMAN

- ⊙ CONTRATANTE: GOBIERNO AUTONOMO MUNICIPAL DE YAPACANI
- ⊙ CONTRATISTA: "EMPRESA "CONSTRUCCIONES Y SERVICIOS ROFRIGO"
- ⊙ MONTO DE CONTRATO: Bs. 99.837,38



CONSTRUCCION DE PAVIMENTO RIGIDO DE LAS CALLES DE ACCESO A LA U.E. 25 DE MAYO

- ⊙ CONTRATANTE: GOBIERNO AUTONOMO MUNICIPAL DE YAPACANI
- ⊙ CONTRATISTA: "EMPRESA "CONSTRUCTORA CO.R.Q. S.R.L."
- ⊙ MONTO DE CONTRATO: Bs. 296.976,06



CONSTRUCCION DE PARQUE INFANTIL EN EL BARRIO SANTA CATALINA

- CONTRATANTE: GOBIERNO AUTONOMO MUNICIPAL DE YAPACANI
- CONTRATISTA: EMPRESA "ESTRUCTURAS METALICAS QUINTEROS MENESES".
- MONTO DE CONTRATO: Bs. 39.992,81



PROYECTO: CONSTRUCCION DE PAVIMENTO RIGIDO BARRIOS 24 DE SEPTIEMBRE, 12 DE OCTUBRE Y SANTA CRUZ DISTRITO I

- CONTRATANTE: GOBIERNO AUTONOMO MUNICIPAL DE YAPACANI
- CONTRATISTA: EMPRESA CONSTRUCTORA CO.R.Q. S.R.L.
- MONTO DE CONTRATO: Bs. 798.892,96



PROYECTO	CONSTRUCCION DE PUENTE CAJON EN EL BARRIO INTEGRACION DEL NORTE DEL DISTRITO 1
EMPRESA	EMPRESA UNIPERSONAL CONSTRUCTORA "CONSTRUKEMIL"
MONTO	79,870.50



PROYECTO	CONSTRUCCION DE PUENTE CAJON EN EL SINDICATO SAN JUAN DE LA CENTRAL CASCABEL
EMPRESA	EMPRESA UNIPERSONAL CONSTRUCCION Y SERVICIO "WIGARO"
MONTO	99,815.33



PROYECTO: CONSTRUCCION DE SUB-ALCALDIA DE NUEVO HORIZONTE

- ⦿ CONTRATANTE: GOBIERNO AUTONOMO MUNICIPAL DE YAPACANI
- ⦿ CONTRATISTA: SERVICIO DE CONSULTORIA Y CONSTRUCCION COCOVIR
- ⦿ MONTO DE CONTRATO: Bs. 320.373,00



CONSTRUCCION CENTRO DE CAPACITACION MUNICIPAL MUJERES DISTRITO II

- ⦿ CONTRATANTE: GOBIERNO AUTONOMO MUNICIPAL DE YAPACANI
- ⦿ CONTRATISTA: "CONSTRUCCIONES Y SERVICIOS BERNABE BASCOPE"
- ⦿ MONTO DE CONTRATO: Bs. 99.996,07



CONSTRUCCION DE LA SUB-ALCALDIA DE SAN JUAN CAMPO VIBORA

- CONTRATANTE: GOBIERNO AUTONOMO MUNICIPAL DE YAPACANI
- CONTRATISTA: "EMPRESA "CONSTRUCTORA "CONSTRUCAHUASIRI S.R.L."
- MONTO DE CONTRATO: Bs. 213.818,01



CONSTRUCCION PUENTE CAJON EN LA CALLE CALAMA DEL BARRIO HEROINAS (DISTRITO II)

- CONTRATANTE: GOBIERNO AUTONOMO MUNICIPAL DE YAPACANI
- CONTRATISTA: EMPRESA UNIPERSONAL CONSTRUCTORA CHOTE
- MONTO DE CONTRATO: Bs.- 153,576.11
- % DE AVANCE: 100%



PROYECTO: CONSTRUCCION MERCADO MUNICIPAL PATUJU - YAPACANI

- ⊙ Tipo de Proyecto: Unidad de Proyectos Especiales - UPRE
- ⊙ Contratista: "ASOCIACION ACCIDENTAL "SAN MIGUEL"
- ⊙ Fecha de Firma de Contrato: 23 de Noviembre de 2018
- ⊙ Presupuesto: 32.086.639,45 Bs.
- ⊙ Fecha de Inicio de Obra: 10 de Diciembre de 2018
- ⊙ Días de plazo según Contrato: 510 días calendario
- ⊙ Fecha de Conclusión + Ampliación : 3 de Mayo de 2020
- ⊙ % Avance Físico: 65 %
- ⊙ Categoría Programática: 17 171210251 00000000



CONSTRUCCION PARQUE EN EL BARRIO 24 DE JUNIO (BIOSALUDABLE)

- ⊙ CONTRATANTE: GOBIERNO AUTONOMO MUNICIPAL DE YAPACANI
- ⊙ CONTRATISTA: "EMPRESA BOLSTAR S.R.L."
- ⊙ MONTO DE CONTRATO: Bs. 59.660,16



CONSTRUCCION DE TINGLADO MERCADO MUNICIPAL DE SAN GERMAN

- ⊙ CONTRATANTE: GOBIERNO AUTONOMO MUNICIPAL DE YAPACANI
- ⊙ CONTRATISTA: EMPRESA "CONSTRUCCIONES Y SERVICIOS ROFRIGO"
- ⊙ MONTO DE CONTRATO: Bs. 99.988,65



MEJORAMIENTO DE CALLES DEL BARRIO NUEVA JERUSALEN.

- ⊙ CONTRATANTE: GOBIERNO AUTONOMO MUNICIPAL DE YAPACANI
- ⊙ CONTRATISTA: CONSTRUCTORA TINGA S.R.L.
- ⊙ MONTO DE CONTRATO: Bs. 77,428.01



PROYECTO	MEJORAMIENTO Y MANTENIMIENTO DE CALLES Y AVENIDAS DEL DISTRITO I
ORDEN DE SERVICIO	CANALIZACION DEL ARROYO HONDO BARRIO 24 DE SEPTIEMBRE
EMPRESA	EMPRESA UNIPERSONAL "CONSLIA UP" CONSTRUCCIONES Y SERVICIOS LILIANA
MONTO	19,920.00



PROYECTO	MEJORAMIENTO Y MANTENIMIENTO DE CALLES Y AVENIDAS DEL DISTRITO I
ORDEN DE SERVICIO	PROVISIÓN, TRANSPORTE Y COLOCADO DE ALCANTARILLAS DE HºAº PARA EL BARRIO ALIANZA NORTE
EMPRESA	EMPRESA CONSTRUCTORA "SEBACON"
MONTO	17,704.00



PROYECTO	MEJORAMIENTO Y MANTENIMIENTO DE CALLES Y AVENIDAS DEL DISTRITO I
ORDEN DE SERVICIO	PROVISIÓN Y TRANSPORTE DE CAPA BASE (168 M3) PARA EL BARRIO BÈLEN
EMPRESA	"EMPRESA UNIPERSONAL "RAMON CABRUJA
MONTO	19,597.20



PROYECTO	MEJORAMIENTO Y MANTENIMIENTO DE CALLES Y AVENIDAS DEL DISTRITO I
ORDEN DE SERVICIO	PROVISIÓN Y TRANSPORTE DE 384 M3 RIPIO ZARANDEADO PARA EL BARRIO SANTA CRUZ
EMPRESA	Empresa Unipersonal "SERVICIO DE TRANSPORTE OSMAN VACA
MONTO	19,196.16



PROYECTO	MEJORAMIENTO Y MANTENIMIENTO DE CALLES Y AVENIDAS DEL DISTRITO I
ORDEN DE SERVICIO	PROVISIÓN Y TRANSPORTE DE CAPA BASE (144 M3) Y RIPIO ZARANDEADO (48 M3) PARA EL BARRIO VILLA SANTIAGO
EMPRESA	EMPRESA UNIPERSONAL "CONSTRUCTORA EDUARDO JULIAN".
MONTO	19,598.88



PROYECTO	MEJORAMIENTO Y MANTENIMIENTO DE CALLES Y AVENIDAS DEL DISTRITO I
ORDEN DE SERVICIO	PROVISIÓN Y TRANSPORTE DE 132 M3 DE CAPA BASE PARA BARRIO LA FLORESTA
EMPRESA	EMPRESA ARIDOS NORTH TERRA S.R.L.
MONTO	14,295.60



PROYECTO	MEJORAMIENTO Y MANTENIMIENTO DE CALLES Y AVENIDAS DEL DISTRITO I
ORDEN DE SERVICIO	PROVISIÓN Y TRANSPORTE DE 72 M3 DE CAPA BASE Y 12 M3 DE RIPIO ZARANDEADO PARA EL BARRIO EL NORTE
EMPRESA	UNIPERSONAL "CONSTRUCCION Y SERVICIOS WIGARO
MONTO	9,148.80



PROYECTO	MEJORAMIENTO Y MANTENIMIENTO DE CALLES Y AVENIDAS DEL DISTRITO I
ORDEN DE SERVICIO	PROVISIÓN Y TRANSPORTE DE RIPIO ZARANDEADO PARA EL DISTRITO 1 (336 M3)
EMPRESA	EMPRESA UNIPERSONAL CONSTRUCTORA "EDUARDO JULIAN
MONTO	19,988.64



ORDENES DE SERVICIOS AREA RURAL - GESTION 2019

ING. RAFAEL ROJAS DELGADILLA

PROYECTO	CONSTRUCCIÓN DE TINGLADO EN EL SINDICATO LOS YUQUIS
ORDEN DE SERVICIO	CONSTRUCCIÓN DE TINGLADO EN EL SINDICATO LOS YUQUIS
EMPRESA	EMPRESA CONSTRUCTORA CONSTRUCDAMBER
MONTO	12,960.00



PROYECTO	MANTENIMIENTO DE CAMINOS EN EL SINDICATO KM9 ABANICO DE LA CENTRAL KM 18 F.N.
ORDEN DE SERVICIO	PROVISIÓN Y TRANSPORTE Y EXTENDIDO DE 480 M3 DE RIPIO ZARANDEADO PARA EL SINDICATO KM9 ABANICO
EMPRESA	EMPRESA UNIPERSONAL "TRANSPORTE SILVIA CASTEDO PEÑA"
MONTO	39,993.60



PROYECTO	MEJORAMIENTO DE CAMINOS Y ALCANTARILLAS DE LA CENTRAL KM 35 F.N.
ORDEN DE SERVICIO	PROVISIÓN Y TRANSPORTE DE 48 M3 DE RIPIO BRUTO PARA LA CENTRAL KM 35 F.N.
EMPRESA	CONSTRUCTORA "EDUARDO JULIAN"
MONTO	5,366.40



PROYECTO	MANTENIMIENTO DE CAMINO EN EL SINDICATO AGRARIO LIBERTAD CHORE DE LA CENTRAL KM 18 FN
ORDEN DE SERVICIO	PROVISIÓN TRANSPORTE Y COLOCADO DE ALCANTARILLAS DE HºAº PARA EL SINDICATO AGRARIO LIBERTAD CHORE
EMPRESA	"CONSTRUCTORA LUIS AYLLON"
MONTO	14,650.00



PROYECTO	MANTENIMIENTO DE CAMINO EN EL SINDICATO AGRARIO LIBERTAD CHORE DE LA CENTRAL KM 18 FN
ORDEN DE SERVICIO	PROVISIÓN TRANSPORTE Y EXTENDIDO DE 156 M3 DE CAPA BASE Y 12 M3 DE SUB-BASE PARA EL SINDICATO AGRARIO LIBERTAD CHORE KM 21 FN
EMPRESA	"TRANSPORTE SILVIACASTEDOPEÑA"
MONTO	25,285.04



SUPERVISIONES DE OBRAS- GESTION 2019

ING. RAFAEL ROJAS DELGADILLO

PROYECTO	CONSTRUCCION DE PUENTE CAJON EN EL BARRIO INTEGRACION DEL NORTE DEL DISTRITO 1
EMPRESA	EMPRESA UNIPERSONAL CONSTRUCTORA "CONSTRUKEMIL"
MONTO	79,870.50



PROYECTO	MEJORAMIENTO Y ALCANTARILLADO DEL CAMINO MUNICIPAL SINDICATO LOS MAJOS DE LA CENTRAL CHORE VIBORA
EMPRESA	EMPRESA UNIPERSONAL CONSTRUCTORA "EDUARDO JULIAN"
MONTO	172,077.62



PROYECTO	MEJORAMIENTO DE CAMINOS Y ALCANTARILLAS DE LA CENTRAL NORTE ICHILO
EMPRESA	EMPRESA UNIPERSONAL RICHARD BORIS VEIZAGA M. CONSTRUCCIONES
MONTO	164,139.37



PROYECTO	MEJORAMIENTO DE CAMINOS MUNICIPALES EN EL SINDICATO SAN JUAN DE LA CENTRAL CASCABEL
EMPRESA	EMPRESA UNIPERSONAL CONSTRUCCION Y SERVICIO "WIGARO"
MONTO	173,529.83



PROYECTO	MEJORAMIENTO DE CAMINOS Y ALCANTARILLAS EN EL SINDICATO COMUNIDAD AGRARIO TORRICO Y 1RA MAJUSAL DE LA CENTRAL MAJUSAL
EMPRESA	CONSTRUCCION Y SERVICIO "JHONNY PACHAGUAY"
MONTO	165,409.8



PROYECTO	MEJORAMIENTO DE CAMINOS Y ALCANTARILLAS DEL SINDICATO AGRARIO NUEVA JERUSALEN DE LA CENTRAL 15 DE AGOSTO
EMPRESA	EMPRESA UNIPERSONAL CONSTRUCTORA "EDUARDO JULIAN"
MONTO	152,695.70



PROYECTO	CONSTRUCCION DE PUENTE EN EL SINDICATO OLIVO DE LA CENTRAL CASCABEL
EMPRESA	EMPRESA "SICNORTE" S.R.L.
MONTO	272,158.88



PROYECTO	CONSTRUCCION DE PUENTE CAJON EN EL SINDICATO SAN JUAN DE LA CENTRAL CASCABEL
EMPRESA	EMPRESA UNIPERSONAL CONSTRUCCION Y SERVICIO "WIGARO"
MONTO	99,815.33



PROYECTO	MEJORAMIENTO DE CAMINOS Y ALCANTARILLAS DE LA CENTRAL CHALLAVITO
EMPRESA	EMPRESA UNIPERSONAL CONSTRUCCION Y SERVICIO "JHONNY PACHAGUAY"
MONTO	108,845.72



PROYECTO	CONSTRUCCION PUENTE EN RIO VIBORA CENTRAL NORTE ICHILO
EMPRESA	EMPRESA UNIPERSONAL CONSTRUCTORA "NOGALES"
MONTO	1,970,990.30



FISCALIZACION DE OBRAS- GESTION 2019

ING. RAFAEL ROJAS DELGADILLO

PROYECTO	"T-25 RGV CONSTRUCCION DE PIRAMIDES Y SALCHICHONES SECTOR SINDICATO INDIGENA DEL NORTE".
EMPRESA	HURTADO PAZ CONSTRUCCIONES
MONTO	1,007,833.95



PROYECTO	CONSTRUCCION DE PUENTES CAJON EN LA CENTRAL CHORE VIBORA YAPACANI
EMPRESA	CONSTRUCTORA PORTACHUELO
MONTO	949.948,26



PROYECTO	CONSTRUCCION DE ALCANTARILLAS CAJON CENTRAL NORTE ICHILO (YAPACANI)
EMPRESA	"Servicios de Consultoría y Construcción COCOVIR"
MONTO	1,129,597.57



MEJORAMIENTO DE CALLES DEL DISTRITO 2

N° ORDEN DE SERVICIO	31/2019
PROYECTO	MEJORAMIENTO Y MANTENIMIENTO DE CALLES Y AVENIDAS DEL DISTRITO II
ORDEN DE SERVICIO	Provisión y Colocado de Tubos de Alcantarillas de Hormigón Armado - Barrio Divino Niño
MONTO	9,737.00
EMPRESA EJECUTADORA	EMSEG SOLUCIONES & SERVICIOS



N° ORDEN DE SERVICIO	48/2019
PROYECTO	MEJORAMIENTO Y MANTENIMIENTO DE CALLES Y AVENIDAS DEL DISTRITO II
ORDEN DE SERVICIO	Provisión y Transporte de 120 m3 de Relleno Bruto y Provisión y Colocado de Tubos de H°A° D=0.50 M. Barrio Las Palmeras
MONTO	9,890.00
EMPRESA EJECUTADORA	SEGOVIACONST



N° ORDEN DE SERVICIO	69/2019
PROYECTO	Provisión y Transporte de Alcantarillas de H°A° de Diámetro Interno =1.00 m. Ingreso Mercado Municipal
ORDEN DE SERVICIO	Provisión y Transporte de Alcantarillas de H°A° de Diámetro Interno =1.00 m. Ingreso Mercado Municipal
MONTO	10,788.00
EMPRESA EJECUTADORA	SEGOVIACONST



N° ORDEN DE SERVICIO	89/2019
PROYECTO	MEJORAMIENTO Y MANTENIMIENTO DE CALLES Y AVENIDAS DEL DISTRITO II
ORDEN DE SERVICIO	Provisión y Transporte de 120 m3 de Ripio Zarandeado , 72 m3 de Ripio Bruto y Colocado de Tubos de H°A° D. Interno =0.60 m. Barrio Luis Espinal
MONTO	13,060.00
EMPRESA EJECUTADORA	JORGE FUENTES CONDACO



N° ORDEN DE SERVICIO	192/2019
PROYECTO	MANTENIMIENTO DE TERRAPLEN DE BOTADERO MUNICIPAL
ORDEN DE SERVICIO	Provisión, Transporte y Colocado de Tubos de H°A° D=Interno 0.60m. Barrio Jardín de Amboro
MONTO	6,487.00
EMPRESA EJECUTADORA	SEGOVIACONST



N° ORDEN DE SERVICIO	221/2019
PROYECTO	MEJORAMIENTO DE CALLES DE BARRIOS KM 6
ORDEN DE SERVICIO	Provisión y Transporte de 84 m3 de Capa Base B/Santa Lucia
MONTO	9,799.44
EMPRESA EJECUTADORA	JORGE FUENTES CONDARCO



N° ORDEN DE SERVICIO	221/2019
PROYECTO	MEJORAMIENTO DE CALLES DE BARRIOS KM 6
ORDEN DE SERVICIO	Provisión y Transporte de 84 m3 de Capa Base B/Santa Lucia
MONTO	9,799.44
EMPRESA EJECUTADORA	JORGE FUENTES CONRARCO



N° ORDEN DE SERVICIO	343/2019
PROYECTO	MEJORAMIENTO Y MANTENIMIENTO DE CALLES Y AVENIDAS DEL DISTRITO II
ORDEN DE SERVICIO	Provisión y Transporte de 96 m3 de Ripio Bruto - Barrio los Majos
MONTO	4,796.10
EMPRESA EJECUTADORA	SILVIA CASTEDO PEÑA



MEJORAMIENTO DE CALLES DE BARRIOS KM.6

N° ORDEN DE SERVICIO	G.A.M.Y. / D.M.J. N°46/2019
PROYECTO	Construcción de reductores de velocidad y señalización vertical (Mantenimiento de calles del km 6.)
MONTO	10,305.96
EMPRESA EJECUTADORA	CONSTRUCTORA PANFILO JANCO



N° ORDEN DE SERVICIO	263/2019
PROYECTO	MANTENIMIENTO DE CALLES DE BARRIO KM 6
ORDEN DE SERVICIO	Provision y Transporte de 288 m3 de Capa Base para los barrios del km 6
MONTO	33,580.80
EMPRESA EJECUTADORA	SILVIA CASTEDO PEÑA



N° ORDEN DE SERVICIO	342/2019
PROYECTO	MAANTENIMIENTO DE CALLES BARRIOS KM 6
ORDEN DE SERVICIO	Provisión y Transporte de 60 m3 de Ripio Zarandeado y 48 m3 de Capa Base -Barrio La Orbita
MONTO	9,292.8
EMPRESA EJECUTADORA	SILVIA CASTEDO PEÑA



N° ORDEN DE SERVICIO	324/2019
PROYECTO	MANTENIMIENTO DE CAMINOS EN LA CENTRAL PUERTO GREYER
ORDEN DE SERVICIO	Provisión y Transporte de 192 m3 de Ripio Zarandeado - Cooperativa Agropecuaria San Salvador
MONTO	17.952,00
EMPRESA EJECUTADORA	WIGARO



CATEG.

PROGRAM.

18

CONSTRUCCION Y MANTENIMIENTO DE CAMINOS VECINALES

PROYECTO: MANTENIMIENTO Y MEJORAMIENTO DE CAMINOS EN LA COOPERATIVA ALIANZA NORTE DE LA CENTRAL KM 18 FN

- ⊙ CONTRATANTE: GOBIERNO AUTONOMO MUNICIPAL DE YAPACANI
- ⊙ CONTRATISTA: "EMPRESA ROFRIGO"
- ⊙ MONTO DE CONTRATO: BS. 39.988,38
- ⊙ AVANCE: 100%
- ⊙ ORDEN DE PROCEDER: 21/03/2019



MANTENIMIENTO DE CAMINOS EN EL SINDICATO KM9 ABANICO DE LA CENTRAL KM 18 F.N.

- ⊙ CONTRATANTE: GOBIERNO AUTONOMO MUNICIPAL DE YAPACANI
- ⊙ CONTRATISTA: "EMPRESA UNIPERSONAL "TRANSPORTE SILVIA CASTEDO PEÑA"
- ⊙ MONTO DE CONTRATO: BS. 39,993.60
- ⊙ AVANCE: 100%
- ⊙ ORDEN DE PROCEDER: 16/09/2019



MANTENIMIENTO DE CAMINOS SINDICATO AGRARIO 13 DE SEPTIEMBRE DE LA CENTRAL KM 18 F.N.

- ⦿ CONTRATANTE: GOBIERNO AUTONOMO MUNICIPAL DE YAPACANI
- ⦿ CONTRATISTA: "EMPRESA CONST-SROMC"
- ⦿ MONTO DE CONTRATO: BS. 39,996.00
- ⦿ AVANCE: 100%
- ⦿ ORDEN DE PROCEDER: 03/04/2019



MANTENIMIENTO DE CAMINO EN EL SINDICATO AGRARIO LIBERTAD CHORE DE LA CENTRAL KM 18 FN

- ⦿ CONTRATANTE: GOBIERNO AUTONOMO MUNICIPAL DE YAPACANI
- ⦿ CONTRATISTA: "CONSTRUCTORA LUIS AYLLON"
- ⦿ MONTO DE CONTRATO: BS. 14,650.00
- ⦿ AVANCE: 100%
- ⦿ ORDEN DE PROCEDER:



MANTENIMIENTO DE CAMINOS EN LA CENTRAL PUERTO CHORE

- CONTRATANTE: GOBIERNO AUTONOMO MUNICIPAL DE YAPACANI
- CONTRATISTA: "EMPRESA EDUARDO JULIAN
- MONTO DE CONTRATO: BS. 25.993,50
- AVANCE: 100%
- ORDEN DE PROCEDER: 05/07/2019



PROYECTO: PROVISION Y TRANSPORTE DE TUBOS DE H°A° D=1500MM y D=600MM PARA EL SINDICATO SAN LUIS DE LA CENTRAL CONDOR

- CONTRATANTE: GOBIERNO AUTONOMO MUNICIPAL DE YAPACANI
- CONTRATISTA: "EMPRESA LUIS AYLLON
- MONTO DE CONTRATO: BS. 19.974,00
- AVANCE: 100%
- ORDEN DE PROCEDER: 09/12/2019



PROYECTO: PROVISION Y TRANSPORTE 163 M3 DE MATERIAL ZARANDEADO MAX 3 CENTRAL PUERTO GREYER

- ⦿ CONTRATANTE: GOBIERNO AUTONOMO MUNICIPAL DE YAPACANI
- ⦿ CONTRATISTA: "EMPRESA WIGARO
- ⦿ MONTO DE CONTRATO: BS. 17.900,40
- ⦿ AVANCE: 100%
- ⦿ ORDEN DE PROCEDER: 28/08/2019



PROYECTO: PROVISION Y TRANSPORTE DE RIPIO BRUTO MAX 2.5 PARA SINDICATO BARRIENTOS DE LA CENTRAL CHORE F.C.

- ⦿ CONTRATANTE: GOBIERNO AUTONOMO MUNICIPAL DE YAPACANI
- ⦿ CONTRATISTA: "EMPRESA WIGARO
- ⦿ MONTO DE CONTRATO: BS. 21.938,16
- ⦿ AVANCE: 100%
- ⦿ ORDEN DE PROCEDER:



PROYECTO: PROVISION Y TRANSPORTE DE RIPIO BRUTO COOPERATIVA LUNA NUEVA

- CONTRATANTE: GOBIERNO AUTONOMO MUNICIPAL DE YAPACANI
- CONTRATISTA: "EMPRESA WIGARO
- MONTO DE CONTRATO: BS. 28.994,11
- AVANCE: 100%
- ORDEN DE PROCEDER: 17/12/2019



PROYECTO: PROVISION Y TRANSPORTE DE RIPIO BRUTO SIND. 1RO DE MAYO DE LA CENTRAL SAN GERMAN

- CONTRATANTE: GOBIERNO AUTONOMO MUNICIPAL DE YAPACANI
- CONTRATISTA: "EMPRESA WIGARO
- MONTO DE CONTRATO: BS. 16.092,00
- AVANCE: 100%
- ORDEN DE PROCEDER: sin orden de proceder



PROYECTO: CONSTRUCCION DE ALCANTARILLAS CON TUBOS DE 800 MM Y PROV. Y TRANSPORTE DE TUBOS CUADRADO DE H°A° DE 1,00X1,00M EN EL SINDICATO MUELLER 27 CENTRAL SAN GERMAN

- ⦿ CONTRATANTE: GOBIERNO AUTONOMO MUNICIPAL DE YAPACANI
- ⦿ CONTRATISTA: "EMPRESA
- ⦿ MONTO DE CONTRATO: BS. 34.325,48
- ⦿ AVANCE: 100%
- ⦿ ORDEN DE PROCEDER:



MEJORAMIENTO DE CAMINOS MUNICIPALES EN EL SINDICATO SAN JUAN DE LA CENTRAL CASCABEL

- ⦿ CONTRATANTE: GOBIERNO AUTONOMO MUNICIPAL DE YAPACANI
- ⦿ CONTRATISTA: "EMPRESA UNIPERSONAL CONSTRUCCION Y SERVICIO "WIGARO"
- ⦿ MONTO DE CONTRATO: BS. 173,529.83
- ⦿ AVANCE: 100%
- ⦿ ORDEN DE PROCEDER: 01/10/2019



MEJORAMIENTO DE CAMINO MUNICIPAL SINDICATO VICTOR PAZ CENTRAL PUERTO CHORE

- ⦿ CONTRATANTE: GOBIERNO AUTONOMO MUNICIPAL DE YAPACANI
- ⦿ CONTRATISTA: "EMPRESA CONSTRUCCION Y SERVICIO WIGARO"
- ⦿ MONTO DE CONTRATO: BS. 175.180,63
- ⦿ AVANCE: 100%
- ⦿ ORDEN DE PROCEDER: 29/07/2019



MEJORAMIENTO Y ALCANTARILLADO DEL CAMINO MUNICIPAL SINDICATO LOS MAJOS DE LA CENTRAL CHORE VIBORA

- ⦿ CONTRATANTE: GOBIERNO AUTONOMO MUNICIPAL DE YAPACANI
- ⦿ CONTRATISTA: "EMPRESA UNIPERSONAL CONSTRUCTORA "EDUARDO JULIAN"
- ⦿ MONTO DE CONTRATO: BS. 172,077.62
- ⦿ AVANCE: 100%
- ⦿ ORDEN DE PROCEDER: 11/10/2019



MEJORAMIENTO DE CAMINOS Y ALCANTARILLAS DE LA CENTRAL NORTE ICHILO

- ⦿ CONTRATANTE: GOBIERNO AUTONOMO MUNICIPAL DE YAPACANI
- ⦿ CONTRATISTA: "EMPRESA UNIPERSONAL RICHARD BORIS VEIZAGA M. CONSTRUCCIONES
- ⦿ MONTO DE CONTRATO: BS. 164,139.37
- ⦿ AVANCE: **100%**
- ⦿ ORDEN DE PROCEDER: **01/10/2019**



PROYECTO: LIMPIEZA DE PUENTES ALCANTARILLAS Y CUNETAS DEL CAMINO TRONCAL CENTRAL FAJA NORTE

- ⦿ CONTRATANTE: GOBIERNO AUTONOMO MUNICIPAL DE YAPACANI
- ⦿ CONTRATISTA: "EMPRESA CONSTANCIO ARCE
- ⦿ MONTO DE CONTRATO: BS. 42.160,00
- ⦿ AVANCE: **100%**
- ⦿ ORDEN DE PROCEDER: **16/09/2019**



MEJORAMIENTO DE CAMINO EN EL SIND. 10 DE NOVIEMBRE DE LA CENTRAL CHORE VIBORA

- CONTRATANTE: GOBIERNO AUTONOMO MUNICIPAL DE YAPACANI
- CONTRATISTA: "EMPRESA " "CONSTRU-TINGA S.R.L."
- MONTO DE CONTRATO: Bs. 87.905,02
- ORDEN DE PROCEDER:



PROYECTO	MEJORAMIENTO DE CAMINOS Y ALCANTARILLAS DEL SINDICATO AGRARIO NUEVA JERUSALEN DE LA CENTRAL 15 DE AGOSTO
EMPRESA	EMPRESA UNIPERSONAL CONSTRUCTORA "EDUARDO JULIAN"
MONTO	152,695.70



MEJORAMIENTO DE CAMINO EN LA CENTRAL CHORE VIBORA

- CONTRATANTE: GOBIERNO AUTONOMO MUNICIPAL DE YAPACANI
- CONTRATISTA: "EMPRESA " "CONSTRU-TINGA S.R.L."
- MONTO DE CONTRATO: Bs. 87.955,62
- ORDEN DE PROCEDER:



PROYECTO: MEJORAMIENTO DE CAMINOS Y ALCANTARILLAS DE LA CENTRAL INDIGENA LOS POZOS

- CONTRATANTE: GOBIERNO AUTONOMO MUNICIPAL DE YAPACANI
- CONTRATISTA: "EMPRESA "
- MONTO DE CONTRATO: BS. 25,998.96
- AVANCE: 100%
- ORDEN DE PROCEDER: 2



PROYECTO: MEJORAMIENTO DE CAMINOS CON ALCANTARILAS EN EL SINDICATO AGRARIO 25 DE MAYO DE LA CENTRAL AVAROA

- ⦿ CONTRATANTE: GOBIERNO AUTONOMO MUNICIPAL DE YAPACANI
- ⦿ CONTRATISTA: "EMPRESA CONSTRUCAHUASIRI
- ⦿ MONTO DE CONTRATO: BS. 79.844,86
- ⦿ AVANCE: 100%
- ⦿ ORDEN DE PROCEDER: 23/09/2019



MEJORAMIENTO DE CAMINOS Y ALCANTARILLAS DE LA CENTRAL KM 35 F.N.

- ⦿ CONTRATANTE: GOBIERNO AUTONOMO MUNICIPAL DE YAPACANI
- ⦿ CONTRATISTA: "EMPRESA UNIPERSONAL CONSTRUCTORA "EDUARDO JULIAN"
- ⦿ MONTO DE CONTRATO: BS. 146,822.57
- ⦿ AVANCE: 100%
- ⦿ ORDEN DE PROCEDER: 09/10/2019



PROYECTO: MEJORAMIENTO DE CAMINOS Y ALCANTARILLAS SINDICATO 9 DE ABRIL DE LA CENTRAL LITORAL

- CONTRATANTE: GOBIERNO AUTONOMO MUNICIPAL DE YAPACANI
- CONTRATISTA: "EMPRESA CONSTRUCAHUASIRI"
- MONTO DE CONTRATO: BS. 97.630,61
- AVANCE: 100%
- ORDEN DE PROCEDER: 2



PROYECTO: MEJORAMIENTO DE CAMINOS Y ALCANTARILLAS MOILER DE LA CENTRAL LITORAL

- CONTRATANTE: GOBIERNO AUTONOMO MUNICIPAL DE YAPACANI
- CONTRATISTA: "EMPRESA "CONSTRUCTORA CRISMALL"
- MONTO DE CONTRATO: BS. 73.167,43
- AVANCE: 100%
- ORDEN DE PROCEDER: 2



MEJORAMIENTO DE CAMINOS Y ALCANTARILLAS EN EL SINDICATO COMUNIDAD AGRARIO TORRICO Y IRA MAJUSAL DE LA CENTRAL MAJUSAL

- CONTRATANTE: GOBIERNO AUTONOMO MUNICIPAL DE YAPACANI
- CONTRATISTA: "EMPRESA CONSTRUCCION Y SERVICIO "JHONNY PACHAGUAY"
- MONTO DE CONTRATO: BS. 165,409.8
- AVANCE: 100%
- ORDEN DE PROCEDER: 07/10/2019



PROYECTO: MEJORAMIENTO DE CAMINOS EN LA COOPERATIVA NUEVO HORIZONTE DE LA CENTRAL NUEVO HORIZONTE

- CONTRATANTE: GOBIERNO AUTONOMO MUNICIPAL DE YAPACANI
- CONTRATISTA: "EMPRESA PETROGRUD SERVICIOS INTEGRALES"
- MONTO DE CONTRATO: BS. 155.512,71
- AVANCE: 100%
- ORDEN DE PROCEDER: 27/11/2019



MEJORAMIENTO DE CAMINOS Y ALCANTARILLAS DE LA CENTRAL MOILER AVAROA

- ⦿ CONTRATANTE: GOBIERNO AUTONOMO MUNICIPAL DE YAPACANI
- ⦿ CONTRATISTA: "EMPRESA "CONSTRUCTORA CRISMALL"
- ⦿ MONTO DE CONTRATO: Bs. 87.919,00
- ⦿ AVANCE: 100%
- ⦿ ORDEN DE PROCEDER:



PROYECTO: PROVISION Y TRANSPORTE DE 240 M3 DE CAPA BASE - SINDICATO VALLE HERMOSO

- ⦿ CONTRATANTE: GOBIERNO AUTONOMO MUNICIPAL DE YAPACANI
- ⦿ CONTRATISTA: "EMPRESA CONSTRU-TINGA S.R.L."
- ⦿ MONTO DE CONTRATO: BS. 30.360,00
- ⦿ AVANCE: **100%**
- ⦿ ORDEN DE PROCEDER:

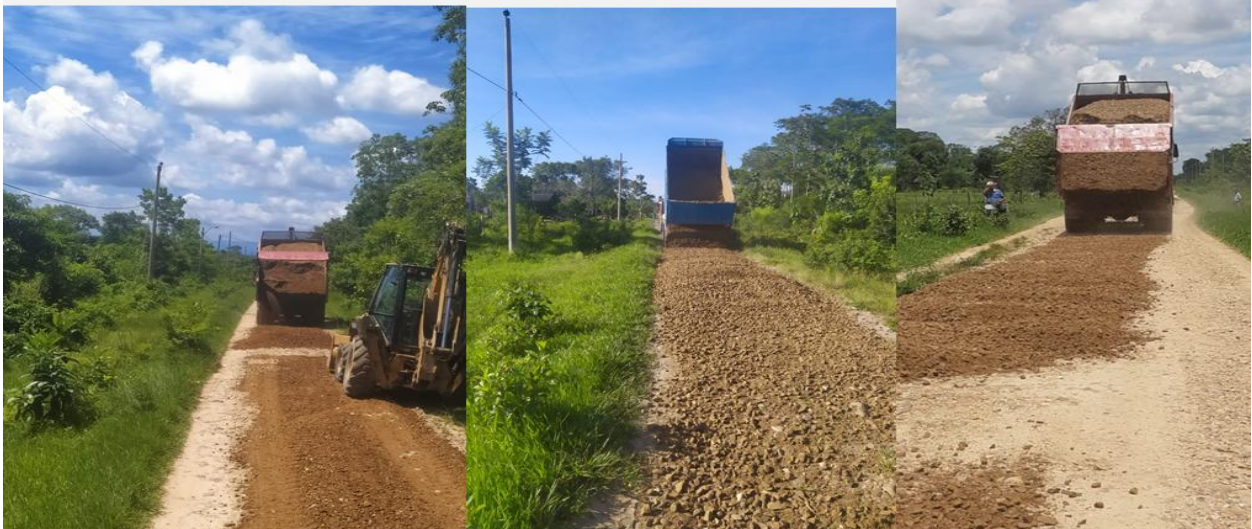

PROYECTO	MEJORAMIENTO DE CAMINOS Y ALCANTARILLAS DE LA CENTRAL CHALLAVITO
EMPRESA	EMPRESA UNIPERSONAL CONSTRUCCION Y SERVICIO "JHONNY PACHAGUAY"
MONTO	108,845.72



CONSTRUCCION PUENTE EN RIO VIBORA CENTRAL NORTE ICHILO

- ⦿ CONTRATANTE: GOBIERNO AUTONOMO MUNICIPAL DE YAPACANI
- ⦿ CONTRATISTA: "EMPRESA UNIPERSONAL CONSTRUCTORA "NOGALES"
- ⦿ MONTO DE CONTRATO: BS. 1,970,990.30
- ⦿ AVANCE: 30%
- ⦿ ORDEN DE PROCEDER:



CONSTRUCCION DE PUENTE CENTRAL CHALLAVITO SINDICATO 16 DE JULIO

- CONTRATANTE: GOBIERNO AUTONOMO MUNICIPAL DE YAPACANI
- CONTRATISTA: "EMPRESA CONSTRUCTORA SIMPLEX-ECS
- MONTO DE CONTRATO: BS. 775.826,45
- AVANCE: 90%
- ORDEN DE PROCEDER:



PROYECTO	CONSTRUCCION DE PUENTE EN EL SINDICATO OLIVO DE LA CENTRAL CASCABEL
EMPRESA	EMPRESA "SICNORTE" S.R.L.
MONTO	272,158.88



MEJORAMIENTO DE CAMINOS Y ALCANTARILLAS DE LA CENTRAL EL CONDOR

- CONTRATANTE: GOBIERNO AUTONOMO MUNICIPAL DE YAPACANI
- CONTRATISTA: "EMPRESA "constructora y servicio solenca"
- MONTO DE CONTRATO: Bs. 136,278.62
- OEDER DE PROCEDER:



"CONSTRUCCION PUENTE POSTENSADO COOP. LUNA NUEVA CENTRAL SAN GERMAN DEL MUNICIPIO DE YAPACANI"

- CONTRATANTE: GOBIERNO AUTONOMO MUNICIPAL DE YAPACANI
- CONTRATISTA: "EMPRESA SERVICIO DE CONSULTORIA Y CONSTRUCCION COCOVIR
- MONTO DE CONTRATO: BS. 1.749.235,46
- AVANCE: 100%
- ORDEN DE PROCEDER:



PROYECTO: CONST. PUENTE POSTENSADO SINDICATO GUALBERTO VILLARROEL CENTRAL LITORAL DEL MUNICIO YAPACANI

- ⦿ CONTRATANTE: GOBIERNO AUTONOMO MUNICIPAL DE YAPACANI
- ⦿ CONTRATISTA: "EMPRESA CONSTRUCTORA C.O.R.Q. S.R.L.
- ⦿ MONTO DE CONTRATO: BS. 1.836.380,65
- ⦿ AVANCE: 100%
- ⦿ ORDEN DE PROCEDER:



PROYECTO: CONSTRUCCION PUENTE VEHICULAR RIO SAN JOSE DEL MUNICIPIO DE YAPACANI

- ⦿ CONTRATANTE: GOBIERNO AUTONOMO MUNICIPAL DE YAPACANI
- ⦿ CONTRATISTA: "EMPRESA CONSLIA UP CONSTRUCCIONES & SERVICIOS LILIANA
- ⦿ MONTO DE CONTRATO: BS. 1.392.565,29
- ⦿ AVANCE: 100%
- ⦿ ORDEN DE PROCEDER:



“CONSTRUCCION PUENTE VEHICULAR SINDICATO 18 DE NOVIEMBRE CENTRAL PUERTO AVAROA (YAPACANI)” FDI

- CONTRATANTE: GOBIERNO AUTONOMO MUNICIPAL DE YAPACANI
- CONTRATISTA: “EMPRESA” “LUIS NOGALES FERREL”
- MONTO DE CONTRATO: Bs. 1.434.818,44
- ORDEN DE PROCEDER:



PROYECTO: CONSTRUCCION DE PUENTES CAJON EN LA CENTRAL CHORE VIBORA YAPACANI

- CONTRATANTE: GOBIERNO AUTONOMO MUNICIPAL DE YAPACANI
- CONTRATISTA: “EMPRESA CONSTRUCTORA PORTACHUELO
- MONTO DE CONTRATO: BS. 949.948,26
- AVANCE: 60%
- ORDEN DE PROCEDER: 26/04/2019



PROYECTO: CONSTRUCCION DE PUENTE EN EL RIO ITILI LAS PETAS.

- ⦿ CONTRATANTE: GOBIERNO AUTONOMO MUNICIPAL DE YAPACANI
- ⦿ CONTRATISTA: "EMPRESA UNIPERSONAL LUIS NOGALES FERREL
- ⦿ MONTO DE CONTRATO: BS. 514,359.92 BS.
- ⦿ AVANCE: **100%**
- ⦿ **ORDEN DE PROCEDER:**



PROYECTO: CONSTRUCCION DE ALCANTARILLAS CAJON CENTRAL NORTE ICHILO (YAPACANI)

- ⦿ CONTRATANTE: GOBIERNO AUTONOMO MUNICIPAL DE YAPACANI
- ⦿ CONTRATISTA: "EMPRESA SERVICIOS DE CONSULTORÍA Y CONSTRUCCIÓN COCOVIR"
- ⦿ MONTO DE CONTRATO: BS. 1,129,597.57
- ⦿ AVANCE: **40%**
- ⦿ **ORDEN DE PROCEDER:**



“CONSTRUCCION DE PUENTES Y ALCANTARILLA CENTRAL NUEVO HORIZONTE” FDI

- ⦿ CONTRATANTE: GOBIERNO AUTONOMO MUNICIPAL DE YAPACANI
- ⦿ CONTRATISTA: “EMPRESA “CONSTRUCTORA C.O.R.Q. S.R.L.”
- ⦿ CMONTO DE CONTRATO: Bs. 1.352.194,31
- ⦿ **ORDEN DE PROCEDER:**



CONSTRUCCION DE ALCANTARILLA CAJON EN LA CENTRAL CHORE KM-12 (YAPACANÍ) FDI

- ⦿ CONTRATANTE: GOBIERNO AUTONOMO MUNICIPAL DE YAPACANI
- ⦿ CONTRATISTA: “EMPRESA “CONSTRUCTORA y servicio solenca”
- ⦿ MONTO DE CONTRATO: Bs. 470.307,41
- ⦿ **ORDEN DE PROCEDER:**



REFACCION DE U.E. AREA RURAL

1. REFACCION U.E. DON BOSCO I,II, U.E. 1RO DE MAYO Y U.E. CENTRO DE EDUCACION ESPECIAL LUIS CASTELLON



NOMBRE DEL PROYECTO	CONTRATO/ORDEN DE SERVICIO	FECHA CONTRATO	EMPRESA	MONTO DEL CONTRATO	SUPERVISOR	FECHA DE ORDEN DE PROCEDER	FECHA DE CONCLUSION	% AVANCE
REFACCION U.E. DON BOSCO I,II, U.E. 1RO DE MAYO Y U.E. CENTRO DE EDUCACION ESPECIAL LUIS CASTELLON	CONTRATO MENOR	15/02/19	CONST-SROMC	13.985,97	ING. LUIS	25/02/2019	02/03/2019	100%

PROYECTO: REFACCIÓN U.E. PUERTO CHORE (REFACCIÓN DE UNIDADES EDUCATIVAS AREA RURAL)

- CONTRATANTE: GOBIERNO AUTONOMO MUNICIPAL DE YAPACANI
- CONTRATISTA: "EMPRESA UNIPERSONAL CONST-SROMC"
- MONTO DE CONTRATO: Bs. 16.005,34
-



PROYECTO: REFACCION UNIDAD EDUCATIVA INDOAMERICA

- CONTRATANTE: GOBIERNO AUTONOMO MUNICIPAL DE YAPACANI
- CONTRATISTA: "CONSTRUCTORA Y SERVICIOS SOLENCA"
- MONTO DE CONTRATO: **Bs. 16.352,44**
-



PROYECTO: REFACCION DE UNIDAD EDUCATIVA NUEVO HORIZONTE

- CONTRATANTE: GOBIERNO AUTONOMO MUNICIPAL DE YAPACANI
- CONTRATISTA: "CONSTRUCTORA ERVICONST"
- MONTO DE CONTRATO: **Bs. 23.312,35**



PROYECTO: PROV. Y COLOCADO DE PROTECTOR DE VENTANA U.E. 1RO DE MAYO

- CONTRATANTE: GOBIERNO AUTONOMO MUNICIPAL DE YAPACANI
- CONTRATISTA: "CONSMACOR"
- MONTO DE CONTRATO: Bs. 4.988,90



PROYECTO: REFACCION UNIDAD EDUCATIVA SAN ISIDRO

- CONTRATANTE: GOBIERNO AUTONOMO MUNICIPAL DE YAPACANI
- CONTRATISTA: "ELECTROJUVE"
- MONTO DE CONTRATO: Bs. 14.414,60



PROYECTO: REFACCION UNIDAD EDUCATIVA DON BOSCO I

- ⦿ CONTRATANTE: GOBIERNO AUTONOMO MUNICIPAL DE YAPACANI
- ⦿ CONTRATISTA: "CONSTRUCTORA VICSALG"
- ⦿ MONTO DE CONTRATO: Bs. 21.679,54



PROYECTO: REFACCION UNIDAD EDUCATIVA MARISCAL SUCRE

- ⦿ CONTRATANTE: GOBIERNO AUTONOMO MUNICIPAL DE YAPACANI
- ⦿ CONTRATISTA: "ELECTROJUVE"
- ⦿ MONTO DE CONTRATO: Bs. 15.444,72

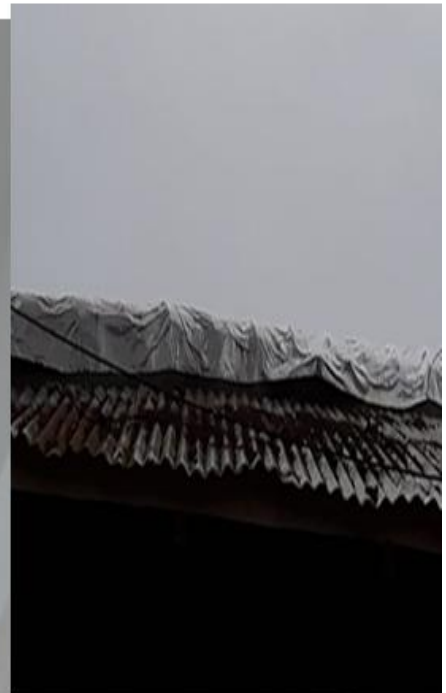

PROYECTO: CONSTRUCCION DE BAÑO UNIDAD EDUCATIVA ITILIALTO

- ◉ CONTRATANTE: GOBIERNO AUTONOMO MUNICIPAL DE YAPACANI
- ◉ CONTRATISTA: "CONSTRUCAHUASIRI S.R.L."
- ◉ MONTO DE CONTRATO: Bs. 40.966,31



PROYECTO: REFACCION DE UNIDAD EDUCATIVA CAMPO VIBORA

- ◉ CONTRATANTE: GOBIERNO AUTONOMO MUNICIPAL DE YAPACANI
- ◉ CONTRATISTA: "CONSTRUCTORA ROIDEM"
- ◉ MONTO DE CONTRATO: Bs. 13.431,72



PROYECTO: REFACCION UNIDAD EDUCATIVA SANTA CRUZ DE LA SIERRA

- ◉ CONTRATANTE: GOBIERNO AUTONOMO MUNICIPAL DE YAPACANI
- ◉ CONTRATISTA: "CONSTRUCTORA ERVICONST"
- ◉ MONTO DE CONTRATO: Bs. 8.282,22



PROYECTO: CONSTRUCCION DE BAÑO UNIDAD EDUCATIVA EL CONDOR

- ◉ CONTRATANTE: GOBIERNO AUTONOMO MUNICIPAL DE YAPACANI
- ◉ CONTRATISTA: "CONSTRUCTORA HURTCONST"
- ◉ MONTO DE CONTRATO: Bs. 25.455,11



PROYECTO: REFACCION UNIDAD EDUCATIVA EDUARDO ABAROA KM 45

- ◉ CONTRATANTE: GOBIERNO AUTONOMO MUNICIPAL DE YAPACANI
- ◉ CONTRATISTA: "CONSTRUCTORA ERVICONST"
- ◉ MONTO DE CONTRATO: Bs. 5.777,07



PROYECTO: REFACCION UNIDAD EDUCATIVA ABAROA MOILE

- ◉ CONTRATANTE: GOBIERNO AUTONOMO MUNICIPAL DE YAPACANI
- ◉ CONTRATISTA: "CONSTRUCCIONES Y SERVICIOS ROFRIGO"
- ◉ MONTO DE CONTRATO: Bs. 11.256,33



PROYECTO: REFACCIÓN DE UNIDAD EDUCATIVA CASCABEL

- ⦿ CONTRATANTE: GOBIERNO AUTONOMO MUNICIPAL DE YAPACANI
- ⦿ CONTRATISTA: "CONSTRUCTORA Y SERVICIOS SOLENCA
- ⦿ MONTO DE CONTRATO: Bs. 2.089,36



PROYECTO: REFACCION DE LA CANCHA POLIFUNCCIONAL U.E. SANTA CRUZ DE LA SIERRA

- ⦿ CONTRATANTE: GOBIERNO AUTONOMO MUNICIPAL DE YAPACANI
- ⦿ CONTRATISTA: "EMPRESA C.C. CANQUITANGARA"
- ⦿ MONTO DE CONTRATO: Bs. 49.997,70



REFACCION DE U.E. AREA URBANA

PROYECTO: REFACCIÓN UNIDAD EDUCATIVA NIÑO JESÚS (REFACCIÓN DE UNIDADES EDUCATIVAS URBANA)

- ⦿ CONTRATANTE: GOBIERNO AUTONOMO MUNICIPAL DE YAPACANI
- ⦿ CONTRATISTA: "CONSTRUCTORA C.C.T. CANQUI TANGARA"
- ⦿ MONTO DE CONTRATO: Bs. 49.994,33



PROYECTO: REFACCION UNIDAD EDUCATIVA 25 DE MAYO

- ⦿ CONTRATANTE: GOBIERNO AUTONOMO MUNICIPAL DE YAPACANI
- ⦿ CONTRATISTA: "CONSTRUCCIONES Y SERVICIOS ROFRIGO"
- ⦿ MONTO DE CONTRATO: Bs. 22.097,12



PROYECTO: REFACCION UNIDAD EDUCATIVA EL CARMEN

- ⦿ CONTRATANTE: GOBIERNO AUTONOMO MUNICIPAL DE YAPACANI
- ⦿ CONTRATISTA: "CONSTRUCTORA VICSALG"
- ⦿ PRESUPUESTO: 19.596,53



PROYECTO: REFACCION UNIDAD EDUCATIVA SIMON BOLIVAR II

- ⦿ CONTRATANTE: GOBIERNO AUTONOMO MUNICIPAL DE YAPACANI
- ⦿ CONTRATISTA: "EMPRESA UNIPERSONAL "MULTISERVICIOS MECONSMEQ"
- ⦿ MONTO DE CONTRATO: Bs. 41,675.15



PROYECTO: CONSTRUCCION DE AULAS U.E. JUANA AZURDUY DE PADILLA (OBRA GRUESA)

- ◉ CONTRATANTE: GOBIERNO AUTONOMO MUNICIPAL DE YAPACANI
- ◉ CONTRATISTA: "CONSTRUCTORA "EXTRAPOLAR"
- ◉ MONTO DE CONTRATO: Bs. 36,224.88



PROYECTO: CONSTRUCCION DE DEPOSITO UNIDAD EDUCATIVA GERMAN BUSCH

- ◉ CONTRATANTE: GOBIERNO AUTONOMO MUNICIPAL DE YAPACANI
- ◉ CONTRATISTA: ""CARPINTERIA Y ALBAÑILERIA MATIAS"
- ◉ MONTO DE CONTRATO: Bs. 10.007,30



PROYECTO: HABILITACION DE BAÑOS UNIDAD EDUCATIVA GERMAN BUSCH NIVEL INICIAL

- ◉ CONTRATANTE: GOBIERNO AUTONOMO MUNICIPAL DE YAPACANI
- ◉ CONTRATISTA: "SERVICIOS DE CONSULTORA Y CONSTRUCTORA PANFILO JANCO"
- ◉ MONTO DE CONTRATO: Bs. 25.739,53



PROYECTO: REFACCION UNIDAD EDUCATIVA CESAR BANZER ALIAGA

- CONTRATANTE: GOBIERNO AUTONOMO MUNICIPAL DE YAPACANI
- CONTRATISTA: "CONSTRUCTORA EDUARDO JULIAN"
- MONTO DE CONTRATO: Bs. 34,091.05



PROYECTO: DIVISION DE AULAS CON MAMPARA EN U.E. SIMON BOLIVAR I

- CONTRATANTE: GOBIERNO AUTONOMO MUNICIPAL DE YAPACANI
- CONTRATISTA: "CONSTRUCCIONES Y SERVICIOS "BERNABE"
- MONTO DE CONTRATO: Bs. 16.442,20



PROYECTO: CONSTRUCCION DE JARDIN UNIDAD EDUCATIVA CESAR BANZER ALIAGA

- CONTRATANTE: GOBIERNO AUTONOMO MUNICIPAL DE YAPACANI
- CONTRATISTA: "CONSTRUCTORA EDUARDO JULIAN"
- MONTO DE CONTRATO: Bs. 28.052,34



PROYECTO: REFACCION UNIDAD EDUCATIVA CRISTO REY

- ⦿ CONTRATANTE: GOBIERNO AUTONOMO MUNICIPAL DE YAPACANI
- ⦿ CONTRATISTA: "CONSTRUCTORA CONSTRUKEMIL"
- ⦿ MONTO DE CONTRATO: **Bs. 11.295,29**



PROYECTO: PROVISION Y COLOCADO DE CIELO FALSO DE PVC U.E. ELIZARDO PEREZ

- ⦿ CONTRATANTE: GOBIERNO AUTONOMO MUNICIPAL DE YAPACANI
- ⦿ CONTRATISTA: "CONSTRUCTORA HURSTCONST"
- ⦿ MONTO DE CONTRATO: **Bs. 14.828,68**



PROYECTO: REFACCION DEL MODULO UNIDAD EDUCATIVA CESAR BANZER ALIAGA

- ⦿ CONTRATANTE: GOBIERNO AUTONOMO MUNICIPAL DE YAPACANI
- ⦿ CONTRATISTA: "CONSTRUCTORA EDUARDO JULIAN"
- ⦿ MONTO DE CONTRATO: **Bs. 12,683,44**



PROYECTO: REFACCION UNIDAD EDUCATIVA 12 DE OCTUBRE

- CONTRATANTE: GOBIERNO AUTONOMO MUNICIPAL DE YAPACANI
- CONTRATISTA: "CONSTRUNET - CJ"
- MONTO DE CONTRATO: **Bs. 21.219,89**



PROYECTO: CONSTRUCCION DE BARANDA EN EL INTY

- CONTRATANTE: GOBIERNO AUTONOMO MUNICIPAL DE YAPACANI
- CONTRATISTA: "MULTISERVICIOS MECONSMEQ"
- MONTO DE CONTRATO: **Bs. 10,447,11**



PROYECTO: REFACCION UNIDAD EDUCATIVA EL BIBOSI

- CONTRATANTE: GOBIERNO AUTONOMO MUNICIPAL DE YAPACANI
- CONTRATISTA: "CONSTRUCTORA EDUARDO JULIAN"
- MONTO DE CONTRATO: **Bs. 12.864,62**



PROYECTO: REFACCION UNIDAD EDUCATIVA GONZALO ORTIZ

- CONTRATANTE: GOBIERNO AUTONOMO MUNICIPAL DE YAPACANI
- CONTRATISTA: "CONSTRUCTORA CONSTRUKEMIL"
- MONTO DE CONTRATO: **Bs. 5.567,44**

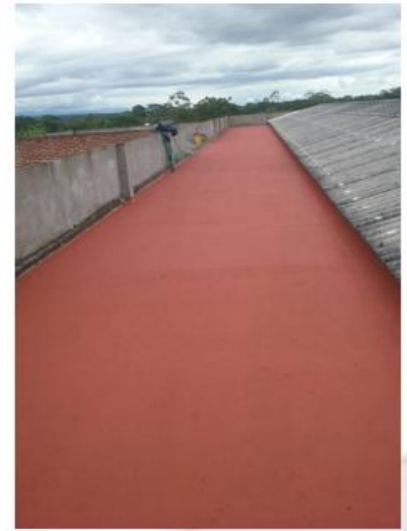
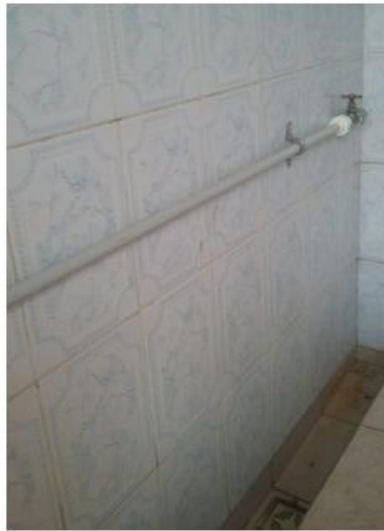

PROYECTO: REFACCION UNIDAD EDUCATIVA HEROINAS

- CONTRATANTE: GOBIERNO AUTONOMO MUNICIPAL DE YAPACANI
- CONTRATISTA: "ELECTROJUVE"
- MONTO DE CONTRATO: Bs. 9.236,10



PROYECTO: REFACCION UNIDAD EDUCATIVA NACIONAL BOLIVIA

- CONTRATANTE: GOBIERNO AUTONOMO MUNICIPAL DE YAPACANI
- CONTRATISTA: "ELECTROJUVE"
- MONTO DE CONTRATO: **Bs. 3.588,55**



REFACCION CENTRO DE SALUD EL CHORE

- » CONTRATANTE: GOBIERNO AUTONOMO MUNICIPAL DE YAPACANI
- » CONTRATISTA: "EMPRESA CARLOS JUVENAL HUARACHI GUTIERREZ
- » MONTO DE CONTRATO: **Bs. 6.638,84**
- » % DE AVANCE: **100%**



REFACCION DE CUBIERTA DE CENTRO DE SALUD CAMPO VIBORA

- ⊙ CONTRATANTE: GOBIERNO AUTONOMO MUNICIPAL DE YAPACANI
- ⊙ CONTRATISTA: EMPRESA UNIPERSONAL CONSMACOR
- ⊙ MONTO DE CONTRATO: **Bs. 48.102,98**



"CONSTRUCCION CENTRO DE SALUD BARRIO FLORIDA"

- ⦿ CONTRATANTE: GOBIERNO AUTONOMO MUNICIPAL DE YAPACANI
- ⦿ CONTRATISTA: "EMPRESA "SERVICIO DE CONSULTORA Y CONSTRUCTORA PANFILO JANCO"
- ⦿ MASERCMONTO DE CONTRATO: **Bs. 166.098,55 Bs.**



CONSTRUCCION HOSPITAL DE 1ER NIVEL DE SAN GERMAN

- ⦿ CONTRATANTE: GOBIERNO AUTONOMO MUNICIPAL DE YAPACANI
- ⦿ CONTRATISTA: "EMPRESA SERVICIOS Y CONSTRUCCIONES MASERC"
- ⦿ MONTO DE CONTRATO: **Bs. 49.996,93**



CONSTRUCCION DE AMBIENTES PARA ODONTOLOGIA EN EL CENTRO DE SALUD EL PALMAR KM 21

- ⦿ CONTRATANTE: GOBIERNO AUTONOMO MUNICIPAL DE YAPACANI
- ⦿ CONTRATISTA: "EMPRESA UNIPERSONAL "CONSTRUCTORA MECONSMEQ"
- ⦿ MONTO DE CONTRATO: Bs. 79.991,79



CONSTRUCCION DE ENMALLADO EN LA POSTA DE SALUD SAN JOSE DE PATUJU

- ⦿ CONTRATANTE: GOBIERNO AUTONOMO MUNICIPAL DE YAPACANI
- ⦿ CONTRATISTA: EMPRESA CONSTRUCTORA EXTRAPOLAR
- ⦿ MONTO DE CONTRATO: Bs. 59.964,23



CATEG.

PROGRAM.

21

SERVICIOS DE EDUCACION

REFACCION DE UNIDADES EDUCATIVAS AREA RURAL

POA 2019

**RELLENO PARA LA UNIDAD EDUCATIVA DE LA CENTRAL PUERTO GREYER
LUGAR: YAPACANI AREA RURAL - CENTRAL PUERTO GREYER - UNIDAD
EDUCATIVA LOS YUQUIS**

- ⊙ CONTRATANTE: GOBIERNO AUTONOMO MUNICIPAL DE YAPACANI
- ⊙ CONTRATISTA: "EMPRESA "
- ⊙ MONTO DE CONTRATO: **Bs. 11,998.08**
- ⊙ % DE AVANCE: **100%**



**RELLENO PARA LA UNIDAD EDUCATIVA DE LA CENTRAL PUERTO GREYER
LUGAR: YAPACANI AREA RURAL - CENTRAL PUERTO GREYER - UNIDAD
EDUCATIVA LOS YUQUIS**

- ⊙ CONTRATANTE: GOBIERNO AUTONOMO MUNICIPAL DE YAPACANI
- ⊙ CONTRATISTA: "EMPRESA "
- ⊙ MONTO DE CONTRATO: **Bs. 11,998.08**
- ⊙ % DE AVANCE: **100%**



PROYECTO: CONSTRUCCION DE AULAS U.E. MARCELO QUIROGA SANTA CRUZ (OBRA GRUESA) FASE I

- ⦿ CONTRATANTE: GOBIERNO AUTONOMO MUNICIPAL DE YAPACANI
- ⦿ CONTRATISTA: "CONSTRUCTORA ERVICONST"
- ⦿ MONTO DE CONTRATO: **Bs. 17.994,24**
- ⦿ % DE AVANCE: **100%**



PROYECTO: REFACCION DE LA CANCHA POLIFUNCCIONAL U.E. SANTA CRUZ DE LA SIERRA

- ⦿ CONTRATANTE: GOBIERNO AUTONOMO MUNICIPAL DE YAPACANI
- ⦿ CONTRATISTA: "EMPRESA C.C. CANQUI TANGARA"
- ⦿ MONTO DE CONTRATO: **Bs. 49.993,80**
- ⦿ % DE AVANCE: **100%**



CONSTRUCCIÓN DE MODULO EDUCATIVO BOLIVAR KM 9

- ⦿ CONTRATANTE: GOBIERNO AUTONOMO MUNICIPAL DE YAPACANI
- ⦿ CONTRATISTA: "EMPRESA GARACAM INTERNACIONAL SRL.
- ⦿ MONTO DE CONTRATO: **Bs. 1.253.342,67**
- ⦿ % DE AVANCE: **36%**



CONSTRUCCIÓN DE GRADERIAS EN LA CANCHA POLIFUNCCIONAL DE LA UNIDAD EDUCATIVA PUERTO CHORE

- ⦿ CONTRATANTE: GOBIERNO AUTONOMO MUNICIPAL DE YAPACANI
- ⦿ CONTRATISTA: "EMPRESA CONSTRUCTORA CCT CANQUI TANGARA
- ⦿ MONTO DE CONTRATO: **Bs. 50,183.22**
- ⦿ % DE AVANCE: **100%**



CONSTRUCCION DE DOS AULAS EN LA UNIDAD EDUCATIVA GERMAN BUSCH

- CONTRATANTE: GOBIERNO AUTONOMO MUNICIPAL DE YAPACANI
- CONTRATISTA: "EMPRESA "UNIPERSONAL "CARPINTERIA Y ALBAÑILERIA MATIAS"
- MONTO DE CONTRATO: **Bs. 83.992,29**
- % DE AVANCE: 100%



PROYECTO: CONSTRUCCION DE EMBARDADO DE LA UNIDAD EDUCATIVA JUANA AZURDUY

- CONTRATANTE: GOBIERNO AUTONOMO MUNICIPAL DE YAPACANI
- CONTRATISTA: "EMPRESA UNIPERSONAL "EXTRAPOLAR"
- MONTO DE CONTRATO: Bs. 89.994,76
- % DE AVANCE: 100%



CONSTRUCCIÓN MODULO EDUCATIVO 12 DE OCTUBRE

- ⊙ CONTRATANTE: GOBIERNO AUTONOMO MUNICIPAL DE YAPACANI
- ⊙ CONTRATISTA: "EMPRESA CONSTRU-TINGA S.R.L."
- ⊙ MONTO DE CONTRATO: **Bs. 1.565.510,00**
- ⊙ % DE AVANCE: %



PROYECTO: CONSTRUCCION DE TELECENTRO EN LA U.E. SIMON BOLIVAR II

- ⊙ CONTRATANTE: GOBIERNO AUTONOMO MUNICIPAL DE YAPACANI
- ⊙ CONTRATISTA: "EMPRESA UNIPERSONAL "MULTISERVICIOS MECONSMEQ"
- ⊙ MONTO DE CONTRATO: **Bs. 44.687,61**
- ⊙ % DE AVANCE: **100%**



PROYECTO: CONSTRUCCIÓN DE UN AMBIENTE DE CONFECCIÓN TEXTIL EN CEA DE YAPACANI FASE II

- ⦿ CONTRATANTE: GOBIERNO AUTONOMO MUNICIPAL DE YAPACANI
- ⦿ CONTRATISTA: "CONSTRUCTORA EDUARDO JULIAN"
- ⦿ MONTO DE CONTRATO: Bs. 79,997.38
- ⦿ % DE AVANCE: 100%



PROYECTO: CONSTRUCCION DE BAÑO UNIDAD EDUCATIVA EL CONDOR

- ⦿ CONTRATANTE: GOBIERNO AUTONOMO MUNICIPAL DE YAPACANI
- ⦿ CONTRATISTA: "CONSTRUCTORA HURTCONST"
- ⦿ MONTO DE CONTRATO: Bs. 25.455,11
- ⦿ % DE AVANCE: 100%



CONSTRUCCION DE UNA AULA EN LA U.E. NUEVA JERUSALEN

- ⦿ CONTRATANTE: GOBIERNO AUTONOMO MUNICIPAL DE YAPACANI
- ⦿ CONTRATISTA: "EMPRESA " "ESTRUCTURAS METALICAS QUINTEROS"
- ⦿ MONTO DE CONTRATO: Bs. 92,681.07
- ⦿ % DE AVANCE: 100%



PROYECTO: CONSTRUCCION DE TINGLADO CENTRO DE EDUCACION JESUS NAZARENO

- ⦿ CONTRATANTE: GOBIERNO AUTONOMO MUNICIPAL DE YAPACANI
- ⦿ CONTRATISTA: "EMPRESA MULTISEVICIOS MECONSMEC"
- ⦿ MONTO DE CONTRATO: Bs. 221.217,04
- ⦿ % DE AVANCE: 100%



PROYECTO: CONSTRUCCION DE BATERIA DE BAÑO U.E. LA ELE

- ⦿ CONTRATANTE: GOBIERNO AUTONOMO MUNICIPAL DE YAPACANI
- ⦿ CONTRATISTA: "EMPRESA UNIPERSONAL "ROFRIGO"
- ⦿ MONTO DE CONTRATO: Bs. 49.995,18
- ⦿ % DE AVANCE: 100%



PROYECTO: CONST. BATERIA DE BAÑO EN SAN GERMAN III

- ⦿ CONTRATANTE: GOBIERNO AUTONOMO MUNICIPAL DE YAPACANI
- ⦿ CONTRATISTA: "EMPRESA UNIPERSONAL EDUARDO JULIAN"
- ⦿ MONTO DE CONTRATO: Bs. 45.220,57
- ⦿ % DE AVANCE: 100%



PROYECTO: CONSTRUCCION BAÑO EN LA U.E. DE LA CENTRAL CASCABEL

- CONTRATANTE: GOBIERNO AUTONOMO MUNICIPAL DE YAPACANI
- CONTRATISTA: "EMPRESA UNIPERSONAL "CORACOM"
- MONTO DE CONTRATO: Bs. 44.996,58
- % DE AVANCE: 100%



PROYECTO: CONSTRUCCION DE UNA AULA UNIDAD EDUCATIVA 1° DE MAYO DE SAN GERMAN

- CONTRATANTE: GOBIERNO AUTONOMO MUNICIPAL DE YAPACANI
- CONTRATISTA: "EMPRESA UNIPERSONAL "MULTISERVICIOS MECONSEMEQ"
- MONTO DE CONTRATO: Bs. 79.996,06
- % DE AVANCE: 100%



[VOLVER](#)

PROYECTO: CONSTRUCCION DE UNA AULA EN LA UNIDAD EDUCATIVA MARISCAL SUCRE EN LA COMUNIDAD VILLA CHORE

- ⦿ CONTRATANTE: GOBIERNO AUTONOMO MUNICIPAL DE YAPACANI
- ⦿ CONTRATISTA: "EMPRESA ELECTROJUVE"
- ⦿ MONTO DE CONTRATO: **Bs. 59.954,61**
- ⦿ % DE AVANCE: **100%**



PROYECTO: CONSTRUCCION DE TINGLADO EN LA UNIDAD EDUCATIVA JUANA AZURDUY

- ⦿ CONTRATANTE: GOBIERNO AUTONOMO MUNICIPAL DE YAPACANI
- ⦿ CONTRATISTA: "EMPRESA "CONSTRUCTORA EXTRAPOLAR "
- ⦿ MONTO DE CONTRATO: **Bs. 247.073,53**
- ⦿ % DE AVANCE: **100%**



PROYECTO: CONSTRUCCION DE TINGLADO DE LA UNIDAD EDUCATIVA ALIANZA NORTE

- ⊙ CONTRATANTE: GOBIERNO AUTONOMO MUNICIPAL DE YAPACANI
- ⊙ CONTRATISTA: "EMPRESA "CONSTRUCTORA EDAMEL"
- ⊙ MONTO DE CONTRATO: **Bs. 218.556,48**
- ⊙ % DE AVANCE: **100%**



PROYECTO: CONSTRUCCION DE BATERIA DE BAÑO EN LA UNIDAD EDUCATIVA SIMON BOLIVAR I

- ⊙ CONTRATANTE: GOBIERNO AUTONOMO MUNICIPAL DE YAPACANI
- ⊙ CONTRATISTA: "EMPRESA "CONSTRUCTORA CONSTRUKEMIL"
- ⊙ MONTO DE CONTRATO: **Bs. 29.994,95**
- ⊙ % DE AVANCE: **100%**



PROVISION Y TRANSPORTE DE TIERRA NEGRA PARA LA CANCHA DE PUERTO AVAROA

- CONTRATANTE: GOBIERNO AUTONOMO MUNICIPAL DE YAPACANI
- CONTRATISTA: "EMPRESA CONSTRUCCIONES Y SERVICIO JHONNY PACHAGUAY
- MONTO DE CONTRATO: **Bs. 14.988**
- % DE AVANCE: **100%**



PROYECTO: Construcción Estadio Municipal Integración Bolivia

- Tipo de Proyecto: Unidad de Proyectos Especiales - UPRE
- Contratista: ECOBLAD S.R.L.
- Fecha de Firma de Contrato: 10 de Marzo de 2017
- Presupuesto: 40.846.661,00 Bs.
- Fecha de Inicio de Obra: 28 de Marzo de 2017
- Días de plazo según Contrato: 550 días calendario
- Fecha de Conclusión + Ampliación : 3 de Marzo de 2019
- % Avance Físico: 100 %
- Categoría Programática: 22 171200388 00000000



PROYECTO: CONSTRUCCION DE TINGLADO DE LA CANCHA POLIFUNCCIONAL DE NUEVO HORIZONTE

- CONTRATANTE: GOBIERNO AUTONOMO MUNICIPAL DE YAPACANI
- CONTRATISTA: SERVICIO Y CONSTRUCCIONES GUERCONST
- PRESUPUESTO: Bs. 171.838,75

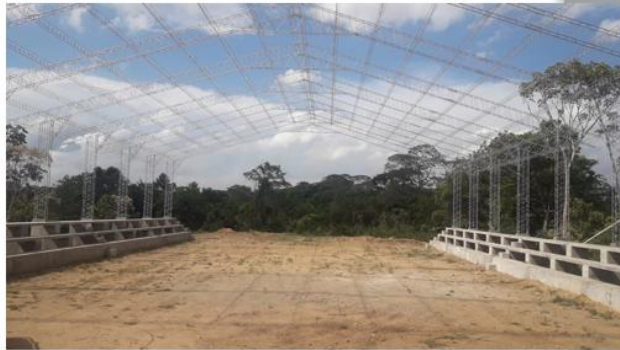

CONSTRUCCION DE CANCHA POLIFUNCCIONAL BARRIO JARDIN DEL AMBORO

- CONTRATANTE: GOBIERNO AUTONOMO MUNICIPAL DE YAPACANI
- CONTRATISTA: "EMPRESA "
- MONTO DE CONTRATO: Bs. 99,706.93



N° ORDEN DE SERVICIO	G.A.M.Y. /D.M.J. N°165/2019
PROYECTO	CONSTRUCCIÓN DE GRADERIAS EN LA CANCHA POLIFUNCCIONAL DEL BARRIO AMBORO II
MONTO	29,993.85
EMPRESA EJECUTADORA	CONSTRUCTORA CONSTRUNET CJ.



CONSTRUCCION DE GRADERIAS E ILUMINACION DE LA CANCHA DE FUTBOL DEL BARRIO CRISTO LA RESPUESTA

- ⦿ CONTRATANTE: GOBIERNO AUTONOMO MUNICIPAL DE YAPACANI
- ⦿ CONTRATISTA: "ESTRUCTURAS METALICAS QUINTEROS MENESES"
- ⦿ MONTO DE CONTRATO: **Bs. 41.239,64**



CONSTRUCCION DE TINGLADO EN LA CANCHA POLIFUNCIONAL DEL BARRIO LA FLORESTA D-1

- CONTRATANTE: GOBIERNO AUTONOMO MUNICIPAL DE YAPACANI
- CONTRATISTA: EMPRESA UNIPERSONAL SERVICIOS Y CONSTRUCCIONES MASERC
- MONTO DE CONTRATO: Bs. 269.000,00



N° ORDEN DE SERVICIO	G.A.M.Y. /D.M.J. N°73/2019
PROYECTO	Construcción de Graderías y Aceras en la Cancha Poli funcional del Barrio Villa Belén DII.
MONTO	69.992,02
EMPRESA	CONSTRUCTORA JANCO VILLANUEVA



N° ORDEN DE SERVICIO	G.A.M.Y. /D.M.J. N°152/2019
PROYECTO	CONSTRUCCIÓN ENMALLADO DE LA CANCHA DE FUTBOL DEL BARRIO AGUA DULCE
MONTO	59,996.30
EMPRESA	CONSTRUCTORA EDWIN CACERES ANDRADE



N° ORDEN DE SERVICIO	G.A.M.Y. /D.M.J. N°127/2019
PROYECTO	Construcción Enmallado Cancha Distrital el Condor Fase II
MONTO	14,997.36
EMPRESA EJECUTADORA	ESTRUCTURAS METALICAS QUINTEROS MENESES



CONSTRUCCION DE GRADERIAS DEL BARRIO ORIENTAL EN LA COMUNIDAD DE PUERTO AVAROA

- ⦿ CONTRATANTE: GOBIERNO AUTONOMO MUNICIPAL DE YAPACANI
- ⦿ CONTRATISTA: "CONSTRUCCION ELECTROJUVE"
- ⦿ MONTO DE CONTRATO: Bs. 39.996,09
- ⦿ % DE AVANCE: 100%



PROYECTO: CONSTRUCCIÓN DE BATERÍA DE BAÑO EN LA CANCHA POLI FUNCIONAL DEL BARRIO 6 DE AGOSTO

- ⦿ CONTRATANTE: GOBIERNO AUTONOMO MUNICIPAL DE YAPACANI
- ⦿ CONTRATISTA: "CONSTRUCTORA CRISMALL"
- ⦿ MONTO DE CONTRATO: Bs. 39.963,37



N° ORDEN DE SERVICIO	G.A.M.Y. /D.M.J. N°065/2019
PROYECTO	CONSTRUCCIÓN DE ENMALLADO EN LA CANCHA DE FUTBOL DEL BARRIO TARIJA
MONTO	99,995.13
EMPRESA EJECUTADORA	CONSTRUCTORA CONSTRUKEMIL

N° ORDEN DE SERVICIO	G.A.M.Y. /D.M.J. N°83/2019
PROYECTO	CONSTRUCCIÓN DE GRADERIAS EN CANCHA POLIFUNCCIONAL DEL BARRIO BOLIVIA
MONTO	29,965.21
EMPRESA EJECUTADORA	CONSTRUCTORA CORACOM

CATEG.

PROGRAM.

26

DEFENSA Y PROTECCION DE LA NIÑES Y FAMILIA

**REFACCION CENTRO DE ACOGIDA TEMPORAL
SAN FRANCISCO**

- ⦿ CONTRATANTE: GOBIERNO AUTONOMO MUNICIPAL DE YAPACANI
- ⦿ CONTRATISTA: "EMPRESA "CONSTRUCTORA SEGOVIACONST
- ⦿ MONTO DE CONTRATO: Bs. 22.938,28



CATEG.

PROGRAM.

31

PREVENCION DE RIESGOS Y DESASTRES NATURALES.

PREVENCIÓN EN DESASTRES NATURALES

- ⦿ CONTRATANTE: GOBIERNO AUTONOMO MUNICIPAL DE YAPACANI
- ⦿ CONTRATISTA: "EMPRESA LUIS NOGALES "
- ⦿ MONTO DE CONTRATO: Bs. 19,870.53



N° ORDEN DE SERVICIO	18/2019
PROYECTO	PREVENCION DE DESASTRES NATURALES
ORDEN DE SERVICIO	Limpieza de Cunetas y Canales con Retroexcavadora en el Distrito II
MONTO	18.460,75
EMPRESA EJECUTADORA	JORGE FUENTES CONDARCO



CONSTRUCCION CANALIZACION DEL RIO MOILER SINDICATO CHOROLQUE (31 17120053200000 000)

- ⊙ CONTRATANTE: GOBIERNO AUTONOMO MUNICIPAL DE YAPACANI
- ⊙ CONTRATISTA: "CONSTRUCCION Y SERVICIO WIGARO"
- ⊙ MONTO DE CONTRATO: Bs. 62.135,89
- ⊙ % DE AVANCE: 100%



CATEG.

PROGRAM.

33

SERVICIOS DE SEGURIDAD CIUDADANA

PROYECTO: Ampliación de Ambientes de la FELCV Yapacani FASE I (Obra Gruesa)

NOMBRE DEL PROYECTO AP. PROG. 33 0000 001	CONTRATO/ ORDEN DE SERVICIO	FECHA CONTRATO	EMPRESA	MONTO DEL CONTRATO	SUPERVI SOR	FECHA DE ORDEN DE PROCEDER	FECHA DE CONCLUSION	% AVANC E
AMPLIACION DE AMBIENTES DE LA FELCV YAPACANI FASE I (OBRA GRUESA)	CONTRATO MENOR	16/07/19	C.C. CANQUI TANGARA	54.871,85	C.C. HUGO	30/07/2019	12/09/2019	100%
LIMPIEZA DE CAMARA SEPTICA DE LA POLICIA BOLIVIANA FELCV BARRIO BOLIVIA	ORDEN DE SERVICIO	31/07/19	EDUARDO JULIAN	2.999,00	TEC. TOBIAS	02/08/2019	03/08/2019	100%
TOTAL				57.870,85				



CATEG.

PROGRAM.

34

FORTALECIMIENTO INSTITUCIONAL

**REBOCADO Y PINTADO DEL LETRERO PARA LA SUB-ALCADIA DEL DISTRITO I
(34 0000 05)**

- ⦿ CONTRATANTE: GOBIERNO AUTONOMO MUNICIPAL DE YAPACANI
- ⦿ CONTRATISTA: EDUARDO JULIAN
- ⦿ MONTO DE CONTRATO: Bs. 1.854,00
- ⦿ % DE AVANCE: 100%



REFACCION Y COLOCADO DE PROTECTORES EN SUB-ALCALDIA DE DISTRITO III (34 0000 16)

- ⦿ CONTRATANTE: GOBIERNO AUTONOMO MUNICIPAL DE YAPACANI
- ⦿ CONTRATISTA: CORACOM
- ⦿ MONTO DE CONTRATO: Bs. 9.993,53
- ⦿ % DE AVANCE: 100%



DIRECCION MUNICIPAL DE FINANZAS



Misión

De la Dirección contribuye a la implementación de una política fiscal sostenible, mediante la gestión eficiente y transparente de los ingresos, los egresos y la deuda pública, para fortalecer el desarrollo social y el crecimiento económico.

**EJECUCION PRESUPUESTARIA DEL 01 DE ENERO AL
31 DE DICIEMBRE DE LA GESTION 2019 (EXPRESADO EN
BOLIVIANOS).**

CAT. PROG.	DESCRIPCION DE CAT. PROG.	PRESUP. VIGENTE	EJECUTADO	SALDO	%
00	EJECUTIVO MUNICIPAL	9.746.719,13	9.734.949,44	11.769,69	99,88
00 0 001	FUNCIONAMIENTO DEL EJECUTIVO MUNICIPAL	9.746.719,13	9.734.949,44	11.769,69	99,88
01	CONCEJO MUNICIPAL	2.451.482,45	2.437.702,20	13.780,25	99,44
01 0 001	FUNCIONAMIENTO DEL CONCEJO MUNICIPAL	2.451.482,45	2.437.702,20	13.780,25	99,44
10	PROMOCION Y FOMENTO A LA PRODUCCION AGROPECUARIA	1.085.000,00	776.562,02	308.437,98	71,57
10 0 001	FORTALECIMIENTO Y CAPACITACION, GESTION TECNICA A PRODUCTORES AGROPECUARIOS (CACAO, ARROZ, SOYA, MAIZ, YUCA,	60.000,00	60.000,00	0,00	100,00
10 0 002	APOYO Y FORTALECIMIENTO A LA FRUTICULTURA	141.878,00	24.103,32	117.774,68	16,99
10 0 003	FOMENTO A LA PRODUCCION ECOLOGICA AGROPECUARIA	30.000,00	7.000,00	23.000,00	23,33
10 0 004	FERIAS AGROPECUARIAS (ARROZ, LECHE, MIEL PESCADO CAFÉ CITRICOS)	30.000,00	29.790,00	210,00	99,30
10 0 005	CONVENIOS AGROPECUARIOS CON SENASAG, INIAF , IPD-PACU, SOBERANIA ALIMENTARIA Y APIA.	160.000,00	155.494,00	4.506,00	97,18
10 0 006	FORTALECIMIENTO DE PROYECTOS AGROPECUARIOS INDUSTRIALES Y DE RIEGO DEL MUNICIPIO	190.000,00	190.000,00	0,00	100,00
10 0 007	CAPACITACION Y PRODUCCION DE CULTIVOS EN LA ZONA DE MANEJO INTEGRAL DE BOSQUES DEL MUNICIPIO DE YAPACANI	50.000,00	2.280,00	47.720,00	4,56
10 0 008	FORTALECIMIENTO A LA CAMPAÑA DE	30.000,00	19.960,95	10.039,05	66,54

	VACUNACION CONTRA LA FIEBRE AFTOSA				
10 0 009	IMPLEMENTACION DE PARCELAS DEMOSTRATIVAS CON MANEJO INTEGRADO DE CULTIVOS DE ARROZ	78.122,00	50.649,67	27.472,33	64,83
10 0 010	ERRADICACION DE LA BRUCELOSIS TECNIFICACION DE LA PRODUCCION GANADERA.	50.000,00	50.000,00	0,00	100,00
10 0 011	EQUIPAMIENTO CON TAIPEADORA Y ROLO FACA PARA LA PRODUCCION DE ARROZ CON SISTEMA BAJO RIEGO.	80.000,00	48.720,00	31.280,00	60,90
10 0 012	APOYO PRODUCTIVO AL TCO, YURACARE Y MOJEÑO; COMUNIDADES, PELIGRO, 31 DE OCTUBRE (MARACUYA, SANDIA, CACAO, HORT	60.000,00	34.242,47	25.757,53	57,07
10 0 013	FORTALECIMIENTO Y EQUIPAMIENTO A CENTRO MUNICIPAL DE MECANIZACION AGRICOLA	60.000,00	59.710,38	289,62	99,52
10 0 014	DIAGNOSTICO DE LAS ZONAS PRODUCTIVAS DEL MUNICIPIO	5.000,00	5.000,00	0,00	100,00
10 0 015	FORTALECIMIENTO PLANTA SEMILLERA USBY	30.000,00	9.833,33	20.166,67	32,78
10 0 016	PROGRAMA MUNICIPAL DE FORTALECIMIENTO A LA LEY 700 PARA LA DEFENSA DE LOS ANIMALES CONTRA ACTOS DE CRUELDAD Y	30.000,00	29.777,90	222,10	99,26
11	SANEAMIENTO BASICO	1.519.423,00	516.396,54	1.003.026,46	33,99
11 0 001	AMPLIACION DE RED MATRIZ DE AGUA POTABLE EN LA COOPERATIVA NUEVO HORIZONTE DE LA CENTRAL NUEVO HORIZONTE	0,00	0,00	0,00	#¡DIV/0!
11 0 002	AMPLIACION DE RED MATRIZ DE AGUA POTABLE EN EL SINDICATO ALTA VISTA DE LA CENTRAL CHALLAVITO	176.190,00	15.391,60	160.798,40	8,74
11 0 003	SISTEMA DE AGUA POTABLE EN LA CENTRAL KM 18 FN	6.190,00	0,00	6.190,00	0,00
11 0 004	PERFORACION DE POZO EN EL SINDICATO LA	50.000,00	0,00	50.000,00	0,00

	ALTURA DE LA CENTRAL PUERTO GREETHER				
11 0 005	REFACCION DEL TANQUE DE AGUA EN EL SINDICATO LOS YUQUIS	0,00	0,00	0,00	#¡DIV/0!
11 0 006	PERFORACION DE POZO EN EL SINDICATO NUEVO AMANECER DE LA CENTRAL SAN GERMAN	34.000,00	0,00	34.000,00	0,00
11 0 007	PERFORACION DE POZO EN EL SINDICATO 08 DE SEPTIEMBRE DE LA CENTRAL SAN GERMAN	34.000,00	3.980,00	30.020,00	11,71
11 0 008	SISTEMA DE AGUA POTABLE PARA EL SINDICATO AGRARIO BOLIVAR DE LA CENTRAL CHORE FC	180.905,20	180.758,00	147,20	99,92
11 0 009	PERFORACION DE POZO EN EL SINDICATO SAN JOSE EL MAJO	223.445,00	0,00	223.445,00	0,00
11 0 010	ADQUISICION DE ACCESORIOS PARA AGUA POTABLE SINDICATO TERCERA TRANSVERSAL	18.307,00	0,00	18.307,00	0,00
11 0 011	ADQUISICION DE ACCESORIOS PARA RED DE AGUA POTABLE EN EL SIND. CHOROLQUE DE LA CENTRAL NUEVO HORIZONTE	20.000,00	0,00	20.000,00	0,00
11 0 012	AMPLIACION DE RED DE AGUA EN SAN JOSE EL MAJO.	73.285,97	66.181,31	7.104,66	90,31
11 0 013	MANTENIMIENTO Y REPARACION SISTEMA DE AGUA POTABLE EL CONDOR	0,00	0,00	0,00	#¡DIV/0!
11 0 014	AMPLIACION SISTEMA DE RED SIND. HANS GREETHER Y COOP. CHORE DE LA CENTRAL CHORE FC CONTRAPARTE	39.036,10	39.024,00	12,10	99,97
11 0 015	CONSTRUCCION DE TINGLADO EN EL SINDICATO LOS YUQUIS	13.000,00	12.960,00	40,00	99,69
11 0 017	SISTEMA DE AGUA POTABLE EN LA COOPERATIVA CHORE DE LA CENTRAL CHORE FC	3.996,87	0,00	3.996,87	0,00
11 0 018	SISTEMA DE AGUA POTABLE POR GRAVEDAD PARA EL SINDICATO AGRARIO CONDOR DE LA CENTRAL CONDOR	126.215,86	126.215,86	0,00	100,00
11 0 019	PERFORACION DE POZO EN EL SINDICATO ITILI ALTO	318.851,00	0,00	318.851,00	0,00
11 17121019900000 000	CONST. TANQUE DE AGUA EN EL SINDICATO AGRARIO 25 DE MAYO	80.000,00	0,00	80.000,00	0,00

	CENTRAL MOILER AVAROA				
11 17121020500000 000	CONST. TANQUE ELEVADO MAS RED DE AGUA EN LA COMUNIDAD BOLIVAR BARRIO JERUSALEN CENTRAL CHORE FC	50.000,00	0,00	50.000,00	0,00
11 17121020800000 000	CONST. ENMALLADO DEL TANQUE DE AGUA EN LA COMUNIDAD EL PORVENIR DE LA CENTRAL CHORE FC	32.000,00	31.901,05	98,95	99,69
11 17121021100000 000	CONST. TANQUE LEVADO Y AMPLIACION DE RED MATRIZ DE AGUA EN LA COOP.CHORE DE LA CENTRAL CHORE FC	40.000,00	39.984,72	15,28	99,96
13	DESARROLLO Y PRESERVACION DEL MEDIO AMBIENTE	4.982.556,80	1.668.952,81	3.313.603,99	33,50
13 0 001	CONTROL Y FISCALIZACION DE ARIDOS	525.943,00	525.832,67	110,33	99,98
13 0 002	MATERIAL DIVULGATIVO EN EDUCACION Y CONTROL AMBIENTAL	10.000,00	8.529,79	1.470,21	85,30
13 0 003	PROYECTO AGROFORESTAL CON VICEMINISTERIO CON RECURSOS HIDRICOS Y RIEGO-UDV-ZONA MUELER CONDOR	100.000,00	0,00	100.000,00	0,00
13 0 004	PROYECTO DE REFORESTACION E IMPLEMENTACION DE SISTEMAS AGROFORESTALES EN LA MICRO CUENCA RIO CHORE Y VIBORA	200.000,00	10.500,00	189.500,00	5,25
13 0 005	CONVENIO CON FONABOSQUE	0,00	0,00	0,00	#¡DIV/0!
13 0 006	CONTROL Y SEGUIMIENTO FORESTAL	84.702,04	84.702,04	0,00	100,00
13 0 007	CONVENIO NATURA BOLIVIA.	70.000,00	70.000,00	0,00	100,00
13 0 008	FORTALECIMIENTO DEL VIVERO FORESTAL Y FRUTAL MUNICIPAL.	80.000,00	80.000,00	0,00	100,00
13 0 009	CONVENIO INTERINSTITUCIONAL CON SERNAP (SERVICIO NACIONAL DE AREAS PROTEGIDAS).	10.000,00	100,00	9.900,00	1,00
13 0 010	CONVENIO INTERINSTITUCIONAL CON ABT. PARA PROMOVER EL DESARROLLO INTEGRAL Y SUSTENTABLE DE LOS BOSQUES Y TIERR	31.050,00	31.050,00	0,00	100,00
13 0 011	FORTALECIMIENTO DE LA UNIDAD DE GESTION DE RIESGOS U.G.R	19.980,00	19.881,00	99,00	99,50

13 0 012	FORTALECIMIENTO DE FONDOS PARA LA CONSERVACION DEL AGUA	10.000,00	0,00	10.000,00	0,00
13 0 013	EQUIPAMIENTO DE CENTRO DE OPERACIONES DE EMERGENCIA MUNICIPAL COE-M	15.000,00	7.804,00	7.196,00	52,03
13 0 014	FORTALECIMIENTO AL ORGANO REGULADOR	151.127,90	107.983,67	43.144,23	71,45
13 0 015	PROTECCION DE LAS RIVERAS DE LOS RIOS Y MANTENIMIENTO DE VIAS DE ACCESO.	3.127.837,98	424.297,46	2.703.540,52	13,57
13 0 016	APOYO Y FOMENTO A LA FERIA PRODUCTIVA AGROFORESTAL, ECOLOGICA GASTRONOMICA E INTERCULTURAL EN SAN JUAN CAMPO	30.000,00	28.733,89	1.266,11	95,78
13 0 017	APOYO A LA PRODUCCION AGROFORESTAL, PARA LA RESTAURACION Y REHABILITACION DE LAS AREAS DEGRADADAS EN EL CHORE	21.035,00	20.454,00	581,00	97,24
13 0 018	ACTUALIZACION DEL PLAN DE MANEJO DE APROVECHAMIENTO DE ARIDOS	160.000,43	160.000,00	0,43	100,00
13 0 019	ELABORACION DE LEY DE ARIDOS Y SU REGLAMENTACION	25.000,00	0,00	25.000,00	0,00
13 0 020	FORTALECIMIENTO Y EQUIPAMIENTO DE LAS TRANCAS DEL MUNICIPIO	27.000,00	26.995,10	4,90	99,98
13 0 021	REFORESTACION EN EL SINDICATO ITILI LAS PETAS.	3.686,19	0,00	3.686,19	0,00
13 0 022	REFORESTACION EN EL SINDICATO SAN JOSE EL MAJO	22.041,50	14.200,00	7.841,50	64,42
13 0 023	REFORESTACION EN EL SINDICATO SAN LUIS	47.269,76	17.849,19	29.420,57	37,76
13 0 024	REFORESTACION EN EL SINDICATO CHOROLQUE	7.121,00	0,00	7.121,00	0,00
13 0 025	REFORESTACION EN LA CENTRAL CONDOR	12.190,00	12.190,00	0,00	100,00
13 0 026	ADQUISICION DE LETREROS DEL CUIDADO MEDIO AMBIENTAL	10.000,00	8.850,00	1.150,00	88,50
13 0 027	ADQUISICION DE LANCHA Y MOTOR PARA SINDICATO SAN LUIS	55.600,00	0,00	55.600,00	0,00
13 17121027300000 000	IMPLEM. DE SISTEMAS AGROFORESTALES EN EL AREA DE MANEJO INTEGRAL DE BOSQUES DEL MUNICIPIO DE YAPACANI	125.972,00	9.000,00	116.972,00	7,14
14	LIMPIEZA URBANA Y RURAL	2.190.000,00	2.180.000,00	10.000,00	99,54

14 0 001	RECOLECCION DE BASURA Y DESECHOS SOLIDOS	2.000.000,00	2.000.000,00	0,00	100,00
14 0 002	MANTENIMIENTO DE PLAZAS Y ÁREAS VERDES URBANAS Y PUEBLOS INTERMEDIOS.	120.000,00	120.000,00	0,00	100,00
14 0 003	MANTENIMIENTO DE TERRAPLEN DEL BOTADERO MUNICIPAL	60.000,00	60.000,00	0,00	100,00
14 0 004	ADQUISICION DE HERRAMIENTOS PARA PARQUES Y JARDINES	10.000,00	0,00	10.000,00	0,00
16	ALUMBRADO PÚBLICO	797.000,00	734.602,33	62.397,67	92,17
16 0 001	ADQUISICION Y MANTENIMIENTO DE PANTALLAS DEL MUNICIPIO	300.000,00	300.000,00	0,00	100,00
16 0 002	ADQUISICION Y MANTENIMIENTO DE PANTALLAS DEL MUNICIPIO-AREA URBANA	150.000,00	141.340,10	8.659,90	94,23
16 0 003	ADQUISICION Y MANTENIMIENTO DE PANTALLAS DEL MUNICIPIO PUEBLOS INTERMEDIOS Y AREA RURAL	150.000,00	99.692,50	50.307,50	66,46
16 0 004	ADQUISICION Y MANTENIMIENTO DE ALUMBRADO PUBLICO D.I	100.000,00	99.340,00	660,00	99,34
16 0 005	ADQUISICION DE PANTALLAS PARA LA COMUNIDAD DE LOS POZOS	30.000,00	29.999,80	0,20	100,00
16 0 006	ILUMINACION DE LA CANCHA POLIFUNCIONAL DEL BARRIO AMBORO I	0,00	0,00	0,00	#¡DIV/0!
16 0 007	COMPRA DE ACCESORIOS PARA EL MANTENIMIENTO DE LAS PANTALLAS DEL DISTRITO II	60.000,00	57.230,00	2.770,00	95,38
16 0 008	ADQUISICION DE ACCESORIOS PARA ALUMBRADO PUBLICO NUEVO HORIZONTE	7.000,00	6.999,93	0,07	100,00
17	INFRAESTRUCTURA URBANA Y RURAL	7.357.675,06	4.279.285,42	3.078.389,64	58,16
17 0 001	MEJORAMIENTO Y MANTENIMIENTO DE CALLES Y AVENIDAS DEL DISTRITO I	500.000,00	434.333,41	65.666,59	86,87
17 0 002	MEJORAMIENTO Y MANTENIMIENTO DE	235.000,00	223.857,36	11.142,64	95,26

	CALLES Y AVENIDAS DEL DISTRITO II				
17 0 003	MANTENIMIENTO DE CALLES DE BARRIOS KM 6	70.000,00	67.273,25	2.726,75	96,10
17 0 004	APERTURA DE LA AVENIDA SAN PEDRO DESDE EL BARRIO BOLIVIA HASTA EL BARRIO JARDIN DEL AMBORO	150.000,00	0,00	150.000,00	0,00
17 0 005	MANTENIMIENTO DE CALLES DEL BARRIO SANTA ROSA D. I	50.000,00	49.742,88	257,12	99,49
17 0 006	MEJORAMIENTO DE CALLES DEL BARRIO MANANTIAL DEL D. I	20.000,00	4.041,00	15.959,00	20,21
17 0 007	MANTENIMIENTO DE CALLES DE LA AREA URBANA DE PUERTO CHORE	10.000,00	9.900,00	100,00	99,00
17 0 008	ADQUISICION DE ALCANTARILLAS PARA LAS CALLES DEL AREA URBANA DE DISTRITO 11 PUERTO CHORE	20.000,00	19.905,00	95,00	99,53
17 0 009	MANTENIMIENTO Y MEJORAMIENTO DE CALLES DE SAN GERMAN	20.000,00	19.879,68	120,32	99,40
17 0 010	ADQUISICION DE ALCATARILLADO PARA EL DISTRITO 7 DE SAN GERMAN	23.000,00	22.982,88	17,12	99,93
17 0 011	MANTENIMIENTO DE CALLES AREA URBANA DE LA COMUNIDAD DE PUERTO AVAROA	50.000,00	0,00	50.000,00	0,00
17 0 012	MANTENIMIENTO DE CALLES DEL AREA URBANA DE SAN RAFAEL	10.000,00	0,00	10.000,00	0,00
17 0 013	MANTENIMIENTO DE CALLES DE AREA URBANA DEL DISTRITO III ZONA SUR	40.000,00	22.466,64	17.533,36	56,17
17 0 014	MANTENIMIENTO DE CALLES AREA URBANA DE PUERTO GREHER	15.000,00	14.966,16	33,84	99,77
17 0 015	MANTENIMIENTO DE CALLES AREA URBANA DEL DISTRITO 6 DE LA CENTRAL MOILER CONDOR	0,00	0,00	0,00	#¡DIV/0!
17 0 016	MANTENIMIENTO DE CALLES Y ALCANTARILLAS DE LA JUNTA VECINAL VILLA AMBORO DE LA CENTRAL MOILER CONDOR	14.000,00	13.989,00	11,00	99,92
17 0 017	MANTENIMIENTO DE CALLES Y ALCANTARILLAS DE LA JUNTA VECINAL BELLA VISTA DE LA CENTRAL MOILER CONDOR	0,00	0,00	0,00	#¡DIV/0!

17 0 018	MANTENIMIENTO DE CAMINOS ACCESO (USO DE CAMINOS)	688.084,43	525.572,23	162.512,20	76,38
17 0 019	MANTENIMIENTO DE CAMINOS ZONA CIRCUITO.	66.612,00	44.972,40	21.639,60	67,51
17 0 020	REFACCION DE LA SALA DE CAPACITACION SINDICATO AGRARIO LOS POZOS	149.962,18	0,00	149.962,18	0,00
17 0 021	MANTENIMIENTO DE CALLES DE LA JUNTA VECINAL AMBORO	15.000,00	14.987,40	12,60	99,92
17 0 022	RELLENO DE LA PLAZA PRINCIPAL DE LA COMUNIDAD DE PUERTO CHORE	9.993,00	0,00	9.993,00	0,00
17 0 023	REACONDICIONAMIENTO DE AMBIENTES DEL SEGIP	27.666,74	27.660,42	6,32	99,98
17 0 024	MANTENIMIENTO DE CALLES ACCESO AL MERCADO PATUJU	4.800,00	0,00	4.800,00	0,00
17 0 025	MEJORAMIENTO DE CALLES DEL BARRIO CRISTO ES LA RESPUESTA	38.750,16	0,00	38.750,16	0,00
17 0 057	RELLENO PARA EL MERCADO MUNICIPAL YAPACANI PATUJU	352.705,33	352.510,20	195,13	99,94
17 0 081	CONSTRUCCIÓN DE VIVIENDAS EN EL GOBIERNO MUNICIPAL AUT. MUNICIPAL DE YAPACANI EN CONVENIO CON LA AGENCIA ESTA	500.000,00	0,00	500.000,00	0,00
17 17120061300000 000	CONST. DE UN PUENTE EN EL SINDICATO SAN JOSE EL MAJO	22.710,95	0,00	22.710,95	0,00
17 17121012000000 000	CONST. PAVIMENTO RIGIDO BARRIOS 14 DE SEPTIEMBRE, BELEN, 23 DE MARZO	600.000,00	551.879,44	48.120,56	91,98
17 17121016200000 000	CONST. DE PAVIMENTO RIGIDO EN EL BARRIO ALIANZA NORTE Y ORIENTAL DEL DISTRITO I (YAPACANI)	300.036,00	93.109,44	206.926,56	31,03
17 17121016300000 000	CONST. DE PAVIMENTO RIGIDO DEL BARRIO VILLA ESTUDIANTE DEL DISTRITO II (YAPACANI)	114.162,69	0,00	114.162,69	0,00
17 17121018700000 000	CONST. DE PUENTE CAJON BARRIO 1RO DE MAYO DE SAN GERMÁN	100.000,00	99.837,38	162,62	99,84
17 17121018800000 000	CONST. PAVIMENTO RIGIDO DE LAS CALLES DE ACCESO A LA UE 25 DE MAYO	300.000,00	271.870,50	28.129,50	90,62
17 17121018900000 000	CONST. DE PARQUE INFANTIL EN EL BARRIO SANTA CATALINA	40.000,00	39.992,81	7,19	99,98

17 17121019100000 000	CONST. PAVIMENTO RIGIDO DE BARRIO 24 DE SEPTIEMBRE 12 DE OCTUBRE Y SANTA CRUZ DISTRITO I	800.000,00	239.637,38	560.362,62	29,95
17 17121019200000 000	CONST. DE PUENTE CAJON EN EL BARRIO INTEGRACION DEL NORTE DEL DISTRITO I	80.000,00	79.870,51	129,49	99,84
17 17121019300000 000	CONST. DE PUENTE EN LOS GUARDIANES DE LA CENTRAL PUERTO CHORE	130.000,00	0,00	130.000,00	0,00
17 17121019400000 000	CONST. DE PUENTE PEATONAL EN EL SINDICATO CERRO VERDE DE LA CENTRAL MOILER CONDOR	80.000,00	79.901,20	98,80	99,88
17 17121019500000 000	CONST. DE PUENTE VEHICULAR EN EL SINDICATO 18 DE NOVIEMBRE DE LA CENTRAL PUERTO AVAROA	70.000,00	0,00	70.000,00	0,00
17 17121019600000 000	CONST. DE PUENTE CAJON EN EL SINDICATO SAN JUAN DE LA CENTRAL CASCABEL	100.000,00	0,00	100.000,00	0,00
17 17121019800000 000	CONST. DE PUENTE EN EL SINDICATO LA ALTURA DE LA CENTRAL PUERTO GREYHER	44.000,00	0,00	44.000,00	0,00
17 17121021600000 000	CONST. DE LA SUB ALCALDIA DE NUEVO HORIZONTE	325.000,00	320.372,99	4.627,01	98,58
17 17121022100000 000	CONST. CENTRO DE CAPACITACIÓN MUNICIPAL MUJERES DISTRITO II	100.000,00	99.996,07	3,93	100,00
17 17121022200000 000	CONST. DE LA PLAZA PRINCIPAL DEL PALMAR KM 21	95.001,72	0,00	95.001,72	0,00
17 17121022600000 000	CONST. DE LA SUB ALCALDIA DE SAN JUAN CAMPO VIBORA	215.000,00	214.155,51	844,49	99,61
17 17121022900000 000	CONST. DE PUENTE CAJON EN LA CALLE CALAMA DEL BARRIO HEROINAS	160.000,00	159.973,47	26,53	99,98
17 17121023200000 000	CONST. DE LA PLAZUELA DEL BARRIO 29 DE SEPTIEMBRE DE LA COMUNIDAD DE SAN RAFAEL	40.000,00	0,00	40.000,00	0,00
17 17121023500000 000	CONST. CENTRO DE CAPACITACION MUNICIPAL EN CASCABEL.	16.190,00	0,00	16.190,00	0,00
17 17121023700000 000	CONST. DE MERCADO MUNICIPAL EN LA COMUNIDAD DE VILLA CHORE	185.000,00	0,00	185.000,00	0,00

17 17121024600000 000	CONST. DE PUENTE CAJON EN EL ARROYO HONDO DEL BARRIO PATUJU	200.000,00	0,00	200.000,00	0,00
17 17121026400000 000	CONST. PARQUE EN EL BARRIO 24 DE JUNIO	59.999,86	59.660,16	339,70	99,43
17 17121026500000 000	CONST. DE TINGLADO MERCADO MUNICIPAL DE SAN GERMAN	100.000,00	99.988,65	11,35	99,99
18	CONSTRUCCIÓN Y MANTENIMIENTO DE CAMINOS VECINALES	6.188.181,08	4.779.963,99	1.408.217,09	77,24
18 0 001	MANTENIMIENTO DE CAMINOS DE LA CENTRAL MOILER AVAROA	16.190,00	16.090,00	100,00	99,38
18 0 002	MANTENIMIENTO Y MEJORAMIENTO DE CAMINOS EN LA COOPERATIVA ALIANZA NORTE DE LA CENTRAL KM 18 FN	40.000,00	39.988,38	11,62	99,97
18 0 003	MANTENIMIENTO DE CAMINOS EN EL SINDICATO KM 9 ABANICO DE LA CENTRAL KM 18 FN	40.000,00	39.993,60	6,40	99,98
18 0 004	MANTENIMIENTO DE CAMINOS EN EL SINDICATO AGRARIO 13 DE SEPTIEMBRE DE LA CENTRAL KM 18 FN	40.000,00	39.996,00	4,00	99,99
18 0 005	MANTENIMIENTO DE CAMINOS EN EL SINDICATO AGRARIO LIBERTAD CHORE DE LA CENTRAL KM 18 FN	40.000,00	14.650,00	25.350,00	36,63
18 0 006	MANTENIMIENTO DE CAMINOS EN LA CENTRAL PUERTO CHORE	26.000,00	25.993,50	6,50	99,98
18 0 007	ADQUISICION DE ALCANTARILLA PARA EL SINDICATO SAN LUIS DE LA CENTRAL CONDOR	20.000,00	19.974,00	26,00	99,87
18 0 008	MANTENIMIENTO DE LA CAMINOS EN EL SINDICATO 06 DE AGOSTO DE LA CENTRAL MOILER CONDOR	15.000,00	14.880,00	120,00	99,20
18 0 009	MANTENIMIENTO DE CAMINOS DE LA CENTRAL ZONA SUR	12.000,00	9.993,11	2.006,89	83,28
18 0 010	MANTENIMIENTO DE CAMINOS EN LA	36.000,00	35.896,80	103,20	99,71

	CENTRAL PUERTO GREYER				
18 0 011	MANTENIMIENTO DE CAMINOS EN EL SINDICATO SAN JORGE DE LA CENTRAL CHORE F.C.	22.000,00	0,00	22.000,00	0,00
18 0 012	MANTENIMIENTO DE CAMINOS EN EL SINDICATO BARRIENTOS DE LA CENTRAL CHORE F.C.	22.000,00	0,00	22.000,00	0,00
18 0 013	MANTENIMIENTO DE CAMINOS EN EL SINDICATO HANS GREYER DE LA CENTRAL CHORE F.C.	10.190,00	0,00	10.190,00	0,00
18 0 014	MANTENIMIENTO DE CAMINOS EN LA COOPERATIVA LUNA NUEVA DE LA CENTRAL SAN GERMAN	29.000,00	0,00	29.000,00	0,00
18 0 015	MANTENIMIENTO DE CAMINOS EN EL SINDICATO 1ERO DE MAYO DE LA CENTRAL SAN GERMAN	34.000,00	17.900,00	16.100,00	52,65
18 0 016	MANTENIMIENTO DE CAMINOS EN EL SINDICATO MUELER 27 DE LA CENTRAL SAN GERMAN	34.000,00	0,00	34.000,00	0,00
18 0 017	MEJORAMIENTO DE CAMINOS MUNICIPALES EN EL SINDICATO JERUSALEN CENTRAL 15 DE AGOSTO	180.000,00	173.246,05	6.753,95	96,25
18 0 018	MEJORAMIENTO DE CAMINOS MUNICIPALES EN EL SINDICATO SAN JUAN DE LA CENTRAL CASCABEL	180.000,00	173.529,83	6.470,17	96,41
18 0 019	MEJORAMIENTO DE CAMINOS MUNICIPALES EN LA CENTRAL NORTE ICHILO Y MAJUSAL SINDICATO TOPATER	180.000,00	0,00	180.000,00	0,00
18 0 020	MEJORAMIENTO DE CAMINOS MUNICIPAL SINDICATO VICTOR PAZ CENTRAL PUERTO CHORE	180.000,00	179.536,63	463,37	99,74
18 0 021	MEJORAMIENTO Y ALCANTARILLADO DEL CAMINO MUNICIPAL SINDICATO LOS MAJOS	180.000,00	179.991,62	8,38	100,00

	DE LA CENTRAL CHORE VIBORA				
18 0 022	MEJORAMIENTO DE CAMINOS Y ALCANTARILLAS DE LA CENTRAL NORTE ICHILO	176.190,00	176.190,00	0,00	100,00
18 0 023	MEJORAMIENTO DE CAMINOS EN LA CENTRAL TERCERA FAJA NORTE	176.190,00	156.084,22	20.105,78	88,59
18 0 024	MEJORAMIENTO DE CAMINOS Y ALCANTARILLAS DEL SINDICATO NUEVA JERUSALEN	158.590,00	77.428,01	81.161,99	48,82
18 0 025	MEJORAMIENTO DE CAMINOS EN EL SINDICATO 10 DE NOVIEMBRE DE LA CENTRAL CHORE VIBORA	80.000,00	80.000,00	0,00	100,00
18 0 026	MEJORAMIENTO DE CAMINOS EN LA CENTRAL CHORE VIBORA	88.190,00	87.955,62	234,38	99,73
18 0 027	MEJORAMIENTO DE CAMINOS Y ALCANTARILLAS DE LA CENTRAL INDIGENA LOS POZOS	26.227,82	25.998,96	228,86	99,13
18 0 028	MEJORAMIENTO DE CAMINOS CON ALCANTARILLAS EN EL SINDICATO AGRARIO 25 DE MAYO DE LA CENTRAL MOILER AVAROA	80.000,00	79.844,87	155,13	99,81
18 0 029	MEJORAMIENTO DE CAMINOS Y ALCANTARILLAS DE LA CENTRAL KM 35 FN	152.190,00	152.188,97	1,03	100,00
18 0 030	MEJORAMIENTO DE CAMINOS EN EL SINDICATO ITILI ALTO DE LA CENTRAL ZONA SUR	0,00	0,00	0,00	#¡DIV/0!
18 0 031	MEJORAMIENTO DE CAMINOS Y ALCANTARILLAS SINDICATO 9 DE ABRIL DE LA CENTRAL LITORAL	102.744,00	0,00	102.744,00	0,00
18 0 032	MEJORAMIENTO DE CAMINOS Y ALCANTARILLAS MUELER I DE LA CENTRAL LITORAL	73.446,00	73.167,42	278,58	99,62
18 0 033	MEJORAMIENTO DE CAMINOS Y ALCANTARILLAS EN EL SINDICATO COMUNIDAD	176.190,00	71.104,18	105.085,82	40,36

	AGRARIO TORRICO Y 1ERA MAJUSAL DE LA CENTRA				
18 0 034	MEJORAMIENTO DE CAMINOS Y ALCANTARILLAS DEL SINDICATO AGRARIO NUEVA JERUSALEN DE LA CENTRAL 15 DE AGOSTO	161.000,00	160.795,70	204,30	99,87
18 0 035	MEJORAMIENTO DE CAMINOS EN EL SINDICATO ITILI LAS PETAS	171.644,31	159.177,61	12.466,70	92,74
18 0 036	MEJORAMIENTO DE CAMINOS EN LA COOPERATIVA NUEVO HORIZONTE DE LA CENTRAL NUEVO HORIZONTE	156.190,00	155.512,71	677,29	99,57
18 0 037	MEJORAMIENTO DE CAMINOS POR PUNTOS Y TRAMOS EN LA CENTRAL CONDOR D-6	200.000,00	0,00	200.000,00	0,00
18 0 038	MEJORAMIENTO DE CAMINOS SINDICATO COLORADO ICHILO CENTRAL MOILER CONDOR	52.000,00	51.909,65	90,35	99,83
18 0 039	MEJORAMIENTO DE CAMINOS Y ALCANTARILLAS CENTRAL MOILER AVAROA	90.716,47	87.919,00	2.797,47	96,92
18 0 040	MANTENIMIENTO DE CAMINOS EN EL SINDICATO VALLE HERMOSO DE LA CENTRAL CHORE FC	30.362,40	0,00	30.362,40	0,00
18 17120001300000 000	MEJ. CAMINO CENTRAL CHALLAVITO	110.476,00	108.845,72	1.630,28	98,52
18 17120055600000 000	CONST. PUENTE SINDICATO OLIVO DE LA CENTRAL CASCABEL	272.190,00	272.158,88	31,12	99,99
18 17121014300000 000	MEJ. DE CAMINOS Y ALCANTARILLAS DE LA CENTRAL CONDOR	270.324,06	136.278,61	134.045,45	50,41
18 17121025300000 000	CONST. DE PUENTE EN RIO ITILI LAS PETAS	555.976,00	555.975,55	0,45	100,00
18 17121025400000 000	CONST. DE ALCANTARILLAS CAJON CENTRAL NORTE ICHILO YAPACANI	476.774,24	474.502,83	2.271,41	99,52
18 17121025500000 000	CONST. DE PUENTE Y ALCANTARILLA CENTRAL NUEVO HORIZONTE	508.877,72	484.622,74	24.254,98	95,23
18 17121025600000 000	CONST. DE PUENTE VEHICULAR CENTRAL PUERTO GREYHER (YAPACANI)	333.189,10	0,00	333.189,10	0,00
18 17121025700000 000	CONST. DE ALCANTARILLAS EN LA CENTRAL CHORE KM 12 (YAPACANI)	172.122,96	170.643,22	1.479,74	99,14

19	SERVICIO DE CATASTRO URBANO Y RURAL	885.000,00	876.065,86	8.934,14	98,99
19 0 001	FORTALECIMIENTO A LA UNIDAD DE CATASTRO MUNICIPAL	100.000,00	99.999,76	0,24	100,00
19 0 002	ACTUALIZACION DEL SIICAT DE LA DIRECCION DE ORDENAMIENTO TERRITORIAL	50.000,00	50.000,00	0,00	100,00
19 0 003	FORTALECIMIENTO PARA REGISTRO DE AREAS DE DOMINIO MUNICIPAL	50.000,00	45.130,00	4.870,00	90,26
19 0 004	FORTALECIMIENTO DE PLAN REGULADOR	475.000,00	474.850,50	149,50	99,97
19 0 005	ADQUISICION DE EQUIPO GNSS DE PRESICION RTK	210.000,00	206.085,60	3.914,40	98,14
20	SERVICIOS DE SALUD	21.736.325,43	16.909.600,76	4.826.724,67	77,79
20 0 001	PAGO DE SERVICIOS BASICOS HOSPITAL Y SECTORES	400.000,00	400.000,00	0,00	100,00
20 0 002	APOYO Y FORTALECIMIENTO DEL HOSPITAL 1ER NIVEL	1.378.758,32	1.370.636,32	8.122,00	99,41
20 0 003	APOYO Y FORTALECIMIENTO DEL HOSPITAL COMUNITARIO DE YAPACANI 2DO NIVEL	4.636.405,21	4.620.912,11	15.493,10	99,67
20 0 004	APOYO Y FORTALECIMIENTO A SECTORES (CENTRO DE SALUD AREA DISPERSA)	1.327.112,30	1.323.503,81	3.608,49	99,73
20 0 005	APOYO Y FORTALECIMIENTO DEL PROGRAMA MI SALUD.	490.188,91	486.992,51	3.196,40	99,35
20 0 006	APOYO PARA UNA CAMPAÑA DE FUMIGACION CONTROL Y PREVENCION DEL DENGUE URBANO	60.000,00	60.000,00	0,00	100,00
20 0 007	APOYO PARA UNA CAMPAÑA DE FUMIGACION CONTROL Y PREVENCION DEL DENGUE RURAL	60.000,00	53.773,15	6.226,85	89,62
20 0 008	APOYO A LA BRIGADA CUBANA.	80.000,00	80.000,00	0,00	100,00
20 0 009	APOYO AL PROGRAMA NACIONAL BONO JUANA AZURDUY.	10.000,00	6.962,00	3.038,00	69,62
20 0 010	ATENCION DE SERVICIOS DEL HOSPITAL COMUNITARIO.	2.400.000,00	1.645.579,07	754.420,93	68,57
20 0 011	ATENCION DE SERVICIOS DE LOS HOSPITALES 1ER NIVEL	700.000,00	498.486,91	201.513,09	71,21
20 0 012	APOYO PROGRAMA TUBERCULOSIS	40.000,00	36.910,61	3.089,39	92,28
20 0 013	APOYO A CAMPAÑA DE VACUNACION CANINA	40.000,00	39.116,00	884,00	97,79

20 0 014	APOYO A CAMPAÑA DE INFLUENZA	30.000,00	29.303,00	697,00	97,68
20 0 015	APOYO AL PROGRAMA DE DESNUTRICION CERO (COMPRA DE NUTRIBEBE)	200.000,00	199.986,40	13,60	99,99
20 0 016	APOYO A PROGRAMA DE PREVENION VIH-SIDA	10.000,00	10.000,00	0,00	100,00
20 0 017	APOYO A CULTIVOS DE TUBERCULOSIS	30.000,00	23.836,50	6.163,50	79,46
20 0 018	APOYO CON COMBUSTIBLE PARA VEHICULOS MOTORIZADOS PUESTOS DE SALUD SECTORES Y ODONTOLOGICA	30.000,00	29.814,40	185,60	99,38
20 0 019	REFACCIÓN DE CENTROS DE SALUD SECTORES	50.000,00	6.638,84	43.361,16	13,28
20 0 020	PROMOCION Y PREVENION DE LA SALUD Y VACUNACION PAI INTEGRAL	40.000,00	16.406,50	23.593,50	41,02
20 0 021	FORTALECIMIENTO A LOS PROGRAMAS NACIONALES, LEISHMANIASIS, CÁNCER DE CUELLO UTERINO, CHAGAS	19.714,00	19.714,00	0,00	100,00
20 0 022	APOYO AL PROGRAMA MI SALUD Y HABITOS SALUDABLES (COMBUSTIBLE TCO)	220.000,00	208.994,00	11.006,00	95,00
20 0 023	APOYO CON COMBUSTIBLE TCO (YURACARE - MOJEÑO)	30.000,00	28.094,66	1.905,34	93,65
20 0 024	ADQUISICION DE LANCHA Y MOTOR FUERA DE BORDA TCO (YURACARE - MOJEÑO)	70.000,00	70.000,00	0,00	100,00
20 0 025	CAMPAÑA ODONTOLÓGICA DE FLUORIZACIÓN UNIDADES EDUCATIVAS MUNICIPAL	10.000,00	8.799,00	1.201,00	87,99
20 0 026	BRIGADA MÓVILES EN BOQUERÓN ZAMORA	27.600,00	1.751,60	25.848,40	6,35
20 0 027	FERIA DE SALUD SECTORES Y 1ER NIVEL	15.000,00	12.838,50	2.161,50	85,59
20 0 028	APOYO AL PROGRAMA DE TELESALUD	50.000,00	50.000,00	0,00	100,00
20 0 029	FORTALECIMIENTO AL SISTEMA DE CONTROL SICOFS.	10.000,00	9.842,29	157,71	98,42
20 0 030	MANTENIMIENTO DE TRATAMIENTO DE AGUA PARA HEMODIALISIS.	0,00	0,00	0,00	#¡DIV/0!
20 0 031	REFACCION DE CENTRO DE SALUD EL PALMAR	50.000,00	0,00	50.000,00	0,00
20 0 032	FORTALECIMIENTO PARA LABORATORIO DEL CENTRO DE SALUD CAMPO VIBORA	17.708,66	17.708,66	0,00	100,00

20 0 033	CAMPAÑA OFTALMOLOGICA MUNICIPIO DE YAPACANI	40.000,00	40.000,00	0,00	100,00
20 0 034	EQUIPAMIENTO DE LA POSTA DE SALUD DE PUERTO AVAROA	3.095,00	3.095,00	0,00	100,00
20 0 035	EQUIPAMIENTO DEL CENTRO DE SALUD EN LA CENTRAL 15 DE AGOSTO	7.595,00	7.595,00	0,00	100,00
20 0 036	EQUIPAMIENTO DEL CENTRO DE SALUD SAN GERMAN	11.190,00	11.190,00	0,00	100,00
20 0 037	EQUIPAMIENTO PARA LA POSTA DE SALUD CASCABEL	8.000,00	7.780,00	220,00	97,25
20 0 038	EQUIPAMIENTO DE LABORATORIO CENTRO DE SALUD EL CHORE FC	71.000,00	67.748,37	3.251,63	95,42
20 0 039	FORTALECIMIENTO Y EQUIPAMIENTO DE LA POSTA DE SALUD PUERTO AVAROA	10.000,00	8.678,00	1.322,00	86,78
20 0 040	FORTALECIMIENTO DEL CENTRO DE SALUD EL PALMAR KM 21	10.000,00	9.410,00	590,00	94,10
20 0 041	REFACCION DE CUBIERTA DE CENTRO DE SALUD CAMPO VIBORA	48.131,34	48.102,98	28,36	99,94
20 0 042	FORTALECIMIENTO AL CENTRO DE SALUD PUERTO GREYER	20.000,00	0,00	20.000,00	0,00
20 0 087	PRESTACION DE SERVICIOS DE SALUD INTEGRAL -CENTRO DE SALUD MUELLER CONDOR	45.289,89	31.535,65	13.754,24	69,63
20 0 088	PRESTACION DE SERVICIOS DE SALUD INTEGRAL -CENTRO DE SALUD SAN RAFAEL	82.529,44	61.417,78	21.111,66	74,42
20 0 089	PRESTACION DE SERVICIOS DE SALUD INTEGRAL -CENTRO DE SALUD NUEVO HORIZONTE	106.920,40	75.149,43	31.770,97	70,29
20 0 090	PRESTACION DE SERVICIOS DE SALUD INTEGRAL -CENTRO DE SALUD PUERTO GREYER	50.354,68	36.209,04	14.145,64	71,91
20 0 091	PRESTACION DE SERVICIOS DE SALUD INTEGRAL -CENTRO DE SALUD PUERTO AVAROA	46.356,17	36.885,00	9.471,17	79,57
20 0 092	PRESTACION DE SERVICIOS DE SALUD INTEGRAL -CENTRO DE SALUD LOS POZOS	107.346,91	60.003,06	47.343,85	55,90
20 0 093	PRESTACION DE SERVICIOS DE SALUD INTEGRAL -CENTRO DE SALUD EL CHORE	89.193,63	57.107,28	32.086,35	64,03
20 0 094	PRESTACION DE SERVICIOS DE SALUD	170.017,04	167.533,61	2.483,43	98,54

	INTEGRAL -CENTRO DE SALUD CAMPO VIBORA				
20 0 095	PRESTACION DE SERVICIOS DE SALUD INTEGRAL -CENTRO DE SALUD EL PALMAR KM 21	125.233,62	109.556,56	15.677,06	87,48
20 0 096	PRESTACION DE SERVICIOS DE SALUD INTEGRAL -CENTRO DE SALUD SAN GERMAN	173.962,24	163.864,69	10.097,55	94,20
20 0 097	PRESTACION DE SERVICIOS DE SALUD INTEGRAL -HOSPITAL 2DO NIVEL YAPACANI	2.561.127,36	1.228.993,79	1.332.133,57	47,99
20 0 098	PRESTACION DE SERVICIOS DE SALUD INTEGRAL -HOSPITAL 1ER NIVEL YAPACANI	1.226.505,77	406.944,21	819.561,56	33,18
20 0 099	PRESTACIONES DE SERVICIOS DE SALUD INTEGRAL	3.862.379,26	2.603.600,37	1.258.778,89	67,41
20 17120055900000 000	CONST. CENTRO DE SALUD BARRIO FLORIDA	170.612,00	170.611,38	0,62	100,00
20 17121019000000 000	CONST. HOSPITAL DE 1ER NIVEL DE SAN GERMAN	50.000,00	49.996,93	3,07	99,99
20 17121020100000 000	CONST. DE AMBIENTES PARA ODONTOLOGIA EN EL CENTRO DE SALUD EL PALMAR KM 21	79.998,28	79.991,79	6,49	99,99
20 17121020700000 000	CONST. ENMALLADO DE LA POSTA DE SALUD EN LA CENTRAL CASCABEL	27.000,00	0,00	27.000,00	0,00
21	EDUCACION	10.105.069,05	9.179.827,74	925.241,31	90,84
21 0 001	PAGO DE SERVICIOS BASICOS DE UNIDADES EDUCATIVAS DEL MUNICIPIO	700.000,00	646.106,82	53.893,18	92,30
21 0 002	FORTALECIMIENTO A LA DIRECCION DISTRITAL DE YAPACANI	60.000,00	60.000,00	0,00	100,00
21 0 003	MATERIAL DE LIMPIEZA ESCRITORIO Y SUPERVISION PARA LA DIRECCION DISTRITAL	20.000,00	14.260,00	5.740,00	71,30
21 0 004	REFACCION DE UNIDADES EDUCATIVAS AREA RURAL	415.999,66	415.999,66	0,00	100,00
21 0 005	REFACCION DE UNIDADES EDUCATIVAS URBANA	400.000,00	400.000,00	0,00	100,00
21 0 006	PROVISION DE MATERIAL DE ESCRITORIO Y LIMPIEZA PARA LAS UNIDADES EDUCATIVAS	300.000,00	299.332,00	668,00	99,78
21 0 007	ADQUISICION DE MUEBLES PARA UNIDADES EDUCATIVAS DEL MUNICIPIO	307.778,00	307.778,00	0,00	100,00

21 0 008	MANTENIMIENTO Y ADQUISICION DE KUAS PARA TELECENTROS	150.000,00	150.000,00	0,00	100,00
21 0 009	APOYO AL PROGRAMA DE POST ALFABETIZACIÓN Y CERTIFICACIÓN DE COMPETENCIAS	40.000,00	40.000,00	0,00	100,00
21 0 010	FORTALECIMIENTO ASISTENCIA A DESAYUNO ESCOLAR.	3.187.868,89	3.019.726,11	168.142,78	94,73
21 0 011	APOYO AL FUNCIONAMIENTO DE CENTRO PIAN -5	400.000,00	400.000,00	0,00	100,00
21 0 012	FORTALECIMIENTO MUNICIPAL AL INSTITUTO TECNOLOGICO YAPACANI (INTY)	8.000,00	7.950,03	49,97	99,38
21 0 013	FORTALECIMIENTO AL INSTITUTO TECNOLOGICO SAN GERMAN (ITSA)	2.000,00	1.990,00	10,00	99,50
21 0 014	FORTALECIMIENTO INNOVACION CIENTIFICA DEL DISTRITO EDUCATIVO	20.000,00	19.252,00	748,00	96,26
21 0 015	LIMPIEZA DE BAÑOS SANITARIOS URBANO Y ÁREA RURAL	77.200,00	59.996,00	17.204,00	77,72
21 0 016	APOYO A JUEGOS PLURINACIONALES PRESIDENTE EVO	917.833,00	854.495,43	63.337,57	93,10
21 0 017	FORTALECIMIENTO A LA LECTURA, ESCRITURA Y PRODUCCION DE TEXTOS Y FERIA DEL LIBRO	23.896,80	7.171,57	16.725,23	30,01
21 0 018	TELECENTROS EN CONVENIO CON ENTEL.	80.000,00	80.000,00	0,00	100,00
21 0 019	FORTALECIMIENTO Y EQUIPAMIENTO DE BACHILLER TECNICO HUMANISTICO BTH	100.000,00	100.000,00	0,00	100,00
21 0 020	ROBOTICA PARA LAS UNIDADES EDUCATIVAS DEL MUNICIPIO	42.000,00	41.880,00	120,00	99,71
21 0 021	APOYO A OLIMPIADAS CIENTIFICAS DE LAS UNIDADES EDUCATIVAS	20.000,00	8.111,00	11.889,00	40,56
21 0 022	ADQUISICION DE UN BUS ESCOLAR	562.500,00	479.483,00	83.017,00	85,24
21 0 023	APOYO A JUEGOS DEPORTIVOS Y RECREATIVOS NIVEL INICIAL	5.000,00	4.965,00	35,00	99,30
21 0 024	PROYECTO SOCIO PRODUCTIVO EN LAS UNIDADES EDUCATIVAS	17.222,00	17.179,80	42,20	99,75
21 0 025	APOYO A JUEGOS ESTUDIANTILES PLURINACIONALES A PERSONAS CON	10.000,00	10.000,00	0,00	100,00

	CAPACIDADES ESPECIALES Y FESTIVAL DE EDUCACION				
21 0 026	APOYO EQUIPAMIENTO A LA U.E. NUEVO HORIZONTE DE LA CENTRAL NUEVO HORIZONTE	20.000,00	14.900,00	5.100,00	74,50
21 0 027	REFACCION DE LA UNIDA EDUCATIVA KM 35 DE LA CENTRAL KM 35 FN	24.000,00	0,00	24.000,00	0,00
21 0 028	EQUIPAMIENTO DE LA UNIDAD EDUCATIVA KM 7 CENTRAL KM 18 FN	10.000,00	10.000,00	0,00	100,00
21 0 029	REFACCION DE AULAS EN LA UNIDAD EDUCATIVA MOILER CONDOR	15.000,00	0,00	15.000,00	0,00
21 0 030	APOYO Y EQUIPAMIENTO A LAS UNIDADES EDUCATIVAS DE LA CENTRAL ZONA SUR	50.000,00	28.830,00	21.170,00	57,66
21 0 031	EQUIPAMIENTO DE LAS UNIDADES EDUCATIVAS DE LA CENTRAL PUERTO AVAROA	3.095,00	2.400,00	695,00	77,54
21 0 032	EQUIPAMIENTO EN LA UNIDAD EDUCATIVA DE LA CENTRAL 15 DE AGOSTO	7.595,00	2.748,00	4.847,00	36,18
21 0 033	RELLENO PARA LA UNIDAD EDUCATIVA DE LA CENTRAL PUERTO GREYER	13.190,00	13.097,18	92,82	99,30
21 0 034	FORTALECIMIENTO AL CENTRO DE EDUCACION ALTERNATIVA MADRE CANDIDA	10.000,00	10.000,00	0,00	100,00
21 0 035	EQUIPAMIENTO A LA U.E. PRIMARIA Y SECUNDARIA DON BOSCO DE SAN GERMAN	10.000,00	10.000,00	0,00	100,00
21 0 036	EQUIPAMIENTO PARA LABORATORIO UNIDAD EDUCATIVA EDUARDO AVAROA EL PALMAR KM 21	7.000,00	7.000,00	0,00	100,00
21 0 037	EQUIPAMIENTO A LA U.E. MARCELO QUIROGA SANTA CRUZ KM 18	0,00	0,00	0,00	#¡DIV/0!
21 0 038	REFACCION DE LA CANCHA POLIFUNCIONAL DE LA UNIDAD EDUCATIVA SANTA CRUZ DE LA SIERRA DE LA COMUNIDAD DE PUERTO	50.000,00	49.993,08	6,92	99,99
21 0 039	FORTALECIMIENTO A LA ACTIVIDAD CULTURAL LOA EN LA UNIDAD EDUCATIVA SANTA CRUZ DE LA SIERRA	0,00	0,00	0,00	#¡DIV/0!
21 0 040	EQUIPAMIENTO PARA LA UNIDAD EDUCATIVA PUERTO GREYER	0,00	0,00	0,00	#¡DIV/0!

21 0 041	REFACCION DE AULAS EN LA UNIDAD EDUCATIVA MOILER CONDOR	5.000,00	0,00	5.000,00	0,00
21 0 042	ADQUISICION DE MATERIAL DEPORTIVO PARA LAS UNIDADES EDUCATIVAS DE LA ZONA SUR	7.000,00	4.196,00	2.804,00	59,94
21 0 043	CONSTRUCCION DE AULA EN LA UNIDAD EDUCATIVA MARCELO QUIROGA SANTA CRUZ	18.000,00	17.994,24	5,76	99,97
21 0 044	FORTALECIMIENTO Y EQUIPAMIENTO DE TELECENTRO DE LA UNIDAD EDUCATIVA SANTA CRUZ DE LA SIERRA	20.000,00	20.000,00	0,00	100,00
21 0 045	CONSTRUCCION DE DOS AULAS EN LA UNIDAD EDUCATIVA GERMAN BUSCH	84.000,00	83.992,29	7,71	99,99
21 0 046	REFACCIÓN DE LA UNIDAD EDUCATIVA PUERTO GREYER	10.000,00	0,00	10.000,00	0,00
21 0 047	CONSTRUCCIÓN DE BATERÍA DE BAÑO EN LA UNIDAD EDUCATIVA BUENOS AIRES	40.959,44	40.951,66	7,78	99,98
21 0 048	EQUIPAMIENTO DE LA UNIDAD EDUCATIVA CAMPO VIBORA	8.000,00	8.000,00	0,00	100,00
21 0 049	CONSTR. CANCHA POLIFUNCIONAL EN LA U.E. EL ARENALES DE LA COMUNIDAD ARENALES FASE I	69.997,41	0,00	69.997,41	0,00
21 0 050	REACONDICIONAMIENTO DE UNA AULA EN LA JUNTA VECINAL JERUSALEN FASE II	20.273,85	0,00	20.273,85	0,00
21 0 051	CONSTRUCCION DE GRADERIAS EN LA CANCHA POLI FUNCIONAL DE LA UNIDAD EDUCATIVA PUERTO CHORE	50.190,00	50.183,22	6,78	99,99
21 0 088	FONDO DE FOMENTO A LA EDUCACIÓN CÍVICO PATRIÓTICA	10.875,00	9.037,78	1.837,22	83,11
21 17120041900000 000	CONST. EMBARDADO DE LA UNIDAD EDUCATIVA JUANA AZURDUY	90.000,00	89.971,39	28,61	99,97
21 17121012100000 000	CONST. DE TELECENTRO EN LA U.E. SIMON BOLIVAR II	44.692,00	44.687,60	4,40	99,99
21 17121013900000 000	CONST. DE UN AMBIENTE DE CONFECCION TEXTIL EN C.E.A. YAPACANI	80.000,00	79.997,38	2,62	100,00
21 17121021200000 000	AMPL. DE AULAS EN LA UNIDAD EDUCATIVA DE LA CENTRAL PUERTO CHORE	0,00	0,00	0,00	#¡DIV/0!

21 17121021500000 000	CONST. DE BAÑO PARA LA UNIDAD EDUCATIVA EL CONDOR DE LA CENTRAL CONDOR	15.000,00	14.910,46	89,54	99,40
21 17121021700000 000	CONST. DE UNA AULA EN LA UNIDAD EDUCATIVA NUEVA JERUSALEN TCO COMUNIDAD EL PELIGRO	92.713,00	57.496,20	35.216,80	62,02
21 17121021800000 000	CONST. DE TINGLADO CENTRO DE EDUCACION JESUS NAZARENO	250.000,00	249.976,01	23,99	99,99
21 17121021900000 000	CONST. DE AULA EN LA UNIDAD EDUCATIVA PALLAR TCO	200.000,00	0,00	200.000,00	0,00
21 17121022000000 000	CONST. DE BATERIA DE BAÑO EN LA UNIDAD EDUCATIVA LA ELE	50.000,00	49.995,18	4,82	99,99
21 17121022300000 000	CONST. BATERIA DE BAÑO EN SAN GERMAN III	120.000,00	45.220,57	74.779,43	37,68
21 17121022400000 000	CONST. DE AULA EN LA UNIDAD EDUCATIVA SAN ISIDRO DE LA CENTRAL CONDOR.	16.190,00	16.186,58	3,42	99,98
21 17121022700000 000	CONST. BAÑO EN LA UNIDAD EDUCATIVA DE LA CENTRAL CASCABEL	45.000,00	44.990,07	9,93	99,98
21 17121023000000 000	CONST. DE UNA AULA U.E. 1RO DE MAYO DE SAN GERMAN	80.000,00	79.996,06	3,94	100,00
21 17121023300000 000	CONST. DE UNA AULA U.E. MARISCAL SUCRE EN LA COMUNIDAD VILLA CHORE.	60.000,00	59.944,83	55,17	99,91
21 17121026100000 000	CONST. DE TINGLADO EN LA UNIDA EDUCATIVA JUANA AZURDUY	250.000,00	247.073,53	2.926,47	98,83
21 17121026200000 000	CONST. DE TINGLADO EN LA UNIDAD EDUCATIVA ALIANZA NORTE	250.000,00	240.387,06	9.612,94	96,15
21 17121026600000 000	CONST. BATERIA DE BAÑO EN LA UNIDAD EDUCATIVA SIMON BOLIVAR	30.000,00	29.994,95	5,05	99,98
22	DESARROLLO Y PROMOCIÓN DEL DEPORTE	1.622.049,50	1.305.315,25	316.734,25	80,47
22 0 001	SERVICIOS BASICOS CAMPOS DEPORTIVOS	50.000,00	50.000,00	0,00	100,00
22 0 002	FOMENTO AL DEPORTE EN TODA SUS DISCIPLINAS AREA URBANA	100.000,00	98.001,63	1.998,37	98,00
22 0 003	FOMENTO AL DEPORTE EN TODA SUS DICIPLINAS AREA RURAL	60.000,00	58.930,51	1.069,49	98,22

22 0 004	FOMENTO AL DEPORTE DEL DISTRITO 7 SAN GERMAN	15.000,00	14.946,00	54,00	99,64
22 0 005	FOMENTO AL DEPORTE Y CULTURAL DE LA COMUNIDAD DE PUERTO AVAROA	15.000,00	14.988,00	12,00	99,92
22 0 006	MEJORAMIENTO DE LA CANCHA DE FUTBOL DE LA COMUNIDAD DE PUERTO GREYER	15.000,00	14.903,48	96,52	99,36
22 0 007	ILUMINACION DE LA CANCHA POLIFUNCIONAL DISTRITO 6 EL CONDOR	10.000,00	9.998,28	1,72	99,98
22 0 008	FOMENTO AL DEPORTE INTERDISTRITO PUEBLOS INTERMEDIOS VARONES	20.000,00	19.905,60	94,40	99,53
22 0 009	FOMENTO AL DEPORTE INTERDISTRITOS PUEBLOS INTERMEDIOS MUJERES	15.000,00	14.897,96	102,04	99,32
22 0 010	PROVISION Y COLOCADO DE ARCOS DE FUTBOL - BARRIO SAN FRANCISCO	5.962,77	5.962,77	0,00	100,00
22 17120038800000 000	CONST. DE GRADERIAS EN LA CANCHA POLIFUNCIONAL DEL BARRIO NUEVA JERUSALEN	80.000,00	0,00	80.000,00	0,00
22 17121020200000 000	CONST. DE TINGLADO DE LA CANCHA POLIFUNCIONAL DE NUEVO HORIZONTE	229.836,89	229.827,69	9,20	100,00
22 17121020600000 000	CONST. DE CANCHA POLIFUNCIONAL EN EL BARRIO LA MAXIMA	100.000,00	0,00	100.000,00	0,00
22 17121020900000 000	CONST. DE CANCHA POLIFUNCIONAL EN EL BARRIO JARDIN DEL AMBORO	100.000,00	99.706,92	293,08	99,71
22 17121021000000 000	CONST. DE GRADERIAS EN LA CANCHA POLIFUNCIONAL DEL BARRIO AMBORO II	30.000,00	29.993,85	6,15	99,98
22 17121021300000 000	CONST. DE GRADERIA E ILIMINACION DE LA CANCHA DE FUTBOL DEL BARRIO CRISTO ES LA RESPUESTA	41.249,84	23.742,61	17.507,23	57,56
22 17121023100000 000	CONST. ENMALLADO DE LA CANCHA DE FUTBOL DEL BARRIO AGUA DULCE	60.000,00	59.996,30	3,70	99,99
22 17121023400000 000	CONST. DE TINGLADO EN LA CANCHA POLIFUNCIONAL DEL BARRIO LA FLORESTA D. I	270.000,00	269.600,00	400,00	99,85
22 17121023600000 000	CONST. DE GRADERIAS Y ACERAS EN LA CANCHA POLIFUNCIONAL DEL BARRIO VILLA BELEN D. II	70.000,00	69.992,02	7,98	99,99

22 17121023800000 000	CONST. GRADERIAS DE CANCHA POLIFUNCIONAL DEL BARRIO PATUJU D.II	60.000,00	0,00	60.000,00	0,00
22 17121023900000 000	CONST. DE LA CANCHA DE FUTBOL DEL DISTRITO 6 DE LA CENTRAL CONDOR	15.000,00	14.997,36	2,64	99,98
22 17121024000000 000	CONST. DE GRADERIAS DEL BARRIO ORIENTAL EN LA COMUNIDAD DE PUERTO AVAROA	40.000,00	39.996,09	3,91	99,99
22 17121024100000 000	CONST. BATERIA DE BAÑO EN LA CANCHA POLIFUNCIONAL DEL BARRIO 6 DE AGOSTO	40.000,00	39.963,37	36,63	99,91
22 17121024200000 000	CONST. DE LA CANCHA POLIFUNCIONAL EN EL BARRIO EL NARANJAL	50.000,00	0,00	50.000,00	0,00
22 17121024300000 000	CONST. ENMALLADO DE LA CANCHA DE FUTBOL DEL BARRIO TARIJA	100.000,00	94.999,60	5.000,40	95,00
22 17121024400000 000	CONST. GRADERIAS EN CANCHA POLIFUNCIONAL DEL BARRIO BOLIVIA	30.000,00	29.965,21	34,79	99,88
23	PROGRAMA CULTURA	180.020,00	177.406,00	2.614,00	98,55
23 0 001	APOYO A LAS ACTIVIDADES CIVICAS DEL MUNICIPIO DE YAPACANI	80.000,00	80.000,00	0,00	100,00
23 0 002	APOYO A LA ACTIVIDAD CULTURAL DIA DE LA TRADICION CRUCEÑA	15.000,00	14.971,00	29,00	99,81
23 0 003	APOYO A LAS ACTIVIDADES CULTURALES DEL MUNICIPIO DE YAPACANI.	40.000,00	40.000,00	0,00	100,00
23 0 004	APOYO AL FESTIVAL INTERCULTURAL AREA RURAL	25.020,00	25.020,00	0,00	100,00
23 0 005	ACTIVIDAD CULTURAL DE LA COMUNIDAD DE SAN GERMAN	20.000,00	17.415,00	2.585,00	87,08
24	TURISMO	945.000,00	15.135,63	929.864,37	1,60
24 0 001	FORTALECIMIENTO AL TURISMO EN EL MUNICIPIO	35.000,00	15.135,63	19.864,37	43,24
24 0 005	APOYO AL FESTIVAL DE TEATRO MUNICIPAL DE YAPACANI	10.000,00	0,00	10.000,00	0,00
24 17121021400000 000	RECONST. DE LA PLAZA PRINCIPAL DE YAPACANI	900.000,00	0,00	900.000,00	0,00
25	PROMOCIÓN Y POLÍTICAS DE GÉNERO	2.831.331,00	2.223.701,20	607.629,80	78,54
25 0 001	ATENCIÓN Y FORTALECIMIENTO A PERSONAS DE LA TERCERA EDAD	40.000,00	40.000,00	0,00	100,00
25 0 002	FORTALECIMIENTO A LA CENTRAL DE MUJERES D. II (CONVENIO)	90.000,00	9.488,14	80.511,86	10,54

25 0 003	ASISTENCIA TECNICA A LA FORMACION DE LIDERES JOVENES DEL MUNICIPIO DE PRINCIPIOS Y VALORES	46.030,00	19.294,60	26.735,40	41,92
25 0 004	FORTALECIMIENTO A PERSONAS CON DISCAPACIDAD.	80.000,00	79.594,00	406,00	99,49
25 0 005	APOYO AL COMEDOR DE ANCIANOS.	30.000,00	30.000,00	0,00	100,00
25 0 006	FORTALECIMIENTO DE SERVICIOS LEGALES INTEGRALES	150.000,00	149.288,15	711,85	99,53
25 0 007	SERVICIOS LEGALES INTEGRALES	38.062,00	12.620,00	25.442,00	33,16
25 0 008	FORTALECIMIENTO DE TELECENTRO DE INVESTIGACION MUNICIPAL (BIBLIOTECA)	60.000,00	0,00	60.000,00	0,00
25 0 088	RENTA DIGNIDAD	1.631.239,00	1.355.666,31	275.572,69	83,11
25 0 089	AYUDA ECONOMICA PARA PERSONAS CON DISCAPACIDAD.	666.000,00	527.750,00	138.250,00	79,24
26	DEFENSA Y PROTECCIÓN DE LA NIÑEZ Y FAMILIA	235.500,00	210.320,61	25.179,39	89,31
26 0 001	FORTALECIMIENTO DE LA DEFENSORIA DE LA NIÑES Y ADOLESCENCIA (DNNA)	155.500,00	155.500,00	0,00	100,00
26 0 002	FORTALECIMIENTO AL CENTRO DE ACOGIDA SAN FRANCISCO DE NIÑOS Y ADOLESCENTES	50.000,00	49.860,61	139,39	99,72
26 0 003	REFACCION Y MANTENIMIENTO DE CENTROS DE ACOGIDA SAN FRANCISCO	30.000,00	4.960,00	25.040,00	16,53
27	VIALIDAD Y TRANSPORTE PÚBLICO	1.443.000,00	1.238.901,57	204.098,43	85,86
27 0 001	MANTENIMIENTO DE MAQUINARIA PESADA Y VEHICULOS LIVIANOS ALCALDIA Y HOSPITAL	923.000,00	922.920,00	80,00	99,99
27 0 002	MANTENIMIENTO DE MOTOCICLETAS DE LA MUNICIPALIDAD	50.000,00	18.820,62	31.179,38	37,64
27 0 003	SEÑALIZACION DE LAS VIAS AREA URBANA DEL MUNICIPIO	50.000,00	0,00	50.000,00	0,00
27 0 004	MANTENIMIENTO DE CAMINOS Y CALLES POR EMERGENCIA	20.000,00	19.819,17	180,83	99,10
27 0 005	MANTENIMIENTO DE MAQUINARIA EN CONVENIO CON CAMINOS VECINALES (VICEMINISTERIO DE DESARROLLO INTEGRAL)	400.000,00	277.341,78	122.658,22	69,34
28	CONTROL Y REGULACIÓN DE MERCADOS	599.000,00	579.699,20	19.300,80	96,78

28 0 001	FORTALECIMIENTO DE LA GENDARMERIA MUNICIPAL	497.000,00	497.000,00	0,00	100,00
28 0 002	RELLENO APOYO AL MERCADO MUNICIPAL BARRIO EL CARMEN	50.000,00	49.654,20	345,80	99,31
28 0 003	EQUIPAMIENTO GENDARMERIA MUNICIPAL	52.000,00	33.045,00	18.955,00	63,55
31	PREVENCIÓN DE RIESGOS Y DESASTRES NATURALES	1.156.688,37	80.000,00	1.076.688,37	6,92
31 0 001	PREVENION EN DESASTRES NATURALES	80.000,00	80.000,00	0,00	100,00
31 17120052500000 000	CONST. DEFENSIVOS SINDICATO ITILI LAS PETAS	85.600,82	0,00	85.600,82	0,00
31 17120052600000 000	CONST. DEFENSIVOS SINDICATO SAN JOSE EL MAJO	414.696,00	0,00	414.696,00	0,00
31 17120052800000 000	CONST. DE DEFENSIVOS EN EL RIO ICHILO DE LA CENTRAL CONDOR	0,00	0,00	0,00	#¡DIV/0!
31 17120052900000 000	CONST. DE DEFENSIVOS RIO MOILER DE LA CENTRAL CONDOR	0,00	0,00	0,00	#¡DIV/0!
31 17120053100000 000	CONST. Y CANALIZACION DE DEFENSIVOS EN SAN LUIS	464.110,00	0,00	464.110,00	0,00
31 17120053200000 000	CONST. CANALIZACION DEL RIO MOILER SINDICATO CHOROLQUE	62.281,55	0,00	62.281,55	0,00
31 17121024500000 000	CONST. DE DEFENSIVOS EN LA COMUNIDAD CAMPESINA 2 DE AGOSTO DE LA CENTRAL PUERTO AVAROA	50.000,00	0,00	50.000,00	0,00
33	SERVICIOS DE SEGURIDAD CIUDADANA	399.654,00	385.822,00	13.832,00	96,54
33 0 001	APOYO A LA SEGURIDAD CIUDADANA DE YAPACANI	380.623,00	380.623,00	0,00	100,00
33 0 002	APOYO CON INSUMOS A MEDICO FORENSE	0,00	0,00	0,00	#¡DIV/0!
33 0 003	MANTENIMIENTO ATENCION EN LOS SERVICIOS LEGALES INTEGRALES MUNICIPALES PARA MUJERES EN SITUACION DE VIOLENCI	19.000,00	5.199,00	13.801,00	27,36
33 0 004	APOYO FUNCIONAMIENTO-FELCV	31,00	0,00	31,00	0,00
34	FORTALECIMIENTO INSTITUCIONAL (INCLUYE LAS TRANSFERENCIA AL CONTROL SOCIAL)	1.658.957,00	1.552.406,70	106.550,30	93,58
34 0 001	FORTALECIMIENTO Y PROMOCION INSTITUCIONAL	30.010,00	29.728,25	281,75	99,06

34 0 002	MANTENIMIENTO Y REPOSICION DE EQUIPOS DE LA MUNICIPALIDAD	25.000,00	25.000,00	0,00	100,00
34 0 003	SUPERVISION DE CONSTRUCCIONES Y MEJORAS DE BIENES MUNICIPALES	742.800,00	737.420,00	5.380,00	99,28
34 0 004	CONSULTORIA MUNICIPAL DE PLANIFICACION, EQUIPAMIENTO Y ELABORACION DE PROYECTOS DE INVERSION	177.200,00	177.200,00	0,00	100,00
34 0 005	FORTALECIMIENTO Y EQUIPAMIENTO DE LA SUB-ALCALDIA DEL DISTRITO I	49.848,20	49.848,20	0,00	100,00
34 0 006	FORTALECIMIENTO Y EQUIPAMIENTO DE LA SUB-ALCALDIA DEL DISTRITO II	50.000,00	49.900,54	99,46	99,80
34 0 007	FORTALECIMIENTO DE LA AUDITORIA INTERNA	30.151,80	29.898,50	253,30	99,16
34 0 008	ELABORACION DE PROYECTO CONSTRUCCION PUENTE VEHICULAR EN EL SINDICATO 18 DE NOVIEMBRE DE LA CENTRAL PUERTO AVA	50.000,00	45.000,00	5.000,00	90,00
34 0 009	ELABORACION DE PROYECTO DE SISTEMA DE ALCANTARILLADO DE LA COMUNIDAD DE PUERTO CHORE	7,00	0,00	7,00	0,00
34 0 010	ESTUDIO TECNICO DE PLANIFICACION DEL PRESUPUESTO GESTION 2020	40.000,00	0,00	40.000,00	0,00
34 0 011	AUDITORIA EXTERNA DE PROYECTOS FDI - UPRE	40.000,00	38.599,99	1.400,01	96,50
34 0 012	FORTALECIMIENTO A LA UNIDAD DE TRANSPARENCIA MUNICIPAL	30.000,00	22.584,76	7.415,24	75,28
34 0 013	EQUIPAMIENTO DE LA UNIDAD DE COMUNICACIÓN	10.000,00	10.000,00	0,00	100,00
34 0 014	FORTALECIMIENTO A LA GESTION Y PLANIFICACION PARTICIPATIVA MUNICIPAL (CUMBRES POA 2020)	15.000,00	15.000,00	0,00	100,00
34 0 015	FORTALECIMIENTO Y EQUIPAMIENTO DE LA SUB-ALCALDIA DE LA COMUNIDAD DE PUERTO AVAROA	15.000,00	2.643,00	12.357,00	17,62
34 0 016	FORTALECIMIENTO Y EQUIPAMIENTO A LA	10.000,00	9.993,53	6,47	99,94

	SUB-ALCALDIA DEL DISTRITO III ZONA SUR				
34 0 017	FORTALECIMIENTO Y EQUIPAMIENTO DE LA SUB-ALCALDIA DE PUERTO GREYER	10.000,00	9.980,00	20,00	99,80
34 0 019	ELABORACION DE PROYECTO ELECTRIFICACION SIND. 2 DE ABRIL DE LA CENTRAL NUEVO HORIZONTE	20.880,00	0,00	20.880,00	0,00
34 0 088	SISTEMA ASOCIATIVO MUNICIPAL	161.749,00	161.463,59	285,41	99,82
34 0 099	FORTALECIMIENTO DE LA PARTICIPACIÓN Y CONTROL SOCIAL	151.311,00	138.146,34	13.164,66	91,30
97	PARTIDA NO ASIGNABLES PROGRAMAS A	336.412,17	0,00	336.412,17	0,00
97 0 001	PARTIDAS NO ASIGNABLES PROGRAMAS (ACCIONES Y PARTICIPACION)	35.272,17	0,00	35.272,17	0,00
97 0 100	PROVISIÓN PARA PROGRAMAS Y PROYECTOS DE DESARROLLO	301.140,00	0,00	301.140,00	0,00
99	PARTIDAS NO ASIGNABLES PROGRAMAS -DEUDAS A	2.393.542,30	2.278.399,50	115.142,80	95,19
99 0 001	PARTIDAS NO ASIGNABLES PROGRAMAS (INVERSION)	2.324.522,00	2.252.754,05	71.767,95	96,91
99 0 002	PARTIDAS NO ASIGNABLES PROGRAMAS DE INVERSION	69.020,30	25.645,45	43.374,85	37,16
TOTALES GENERALES		82.845.586,34	64.121.016,77	18.724.569,57	77,40

PROYECTOS UPRE					
17 171210251000000	CONST. MERCADO MUNICIPAL PATUJU - YAPACANI	16.800.000,00	16.446.327,16	353.672,84	97,89
22 171200522000000	CONST. DE ESTADIO MUNICIPAL INTEGRACION BOLIVIA	5.146.702,36	5.146.702,30	0,06	100,00
ROYECTOS FDI					
10 171210165000000	CONST. Y EQUIPAMIENTO CENTRO DE ACOPIO DE LECHE ZONA SUR MUNICIPIO YAPACANI	539.999,96	539.933,93	66,03	99,99
10 171210166000000	CONST. Y EQUIPAMIENTO CENTRO DE ACOPIO DE LECHE MOILER AVAROA MUNICIPIO YAPACANI	539.999,96	536.925,66	3.074,30	99,43

10 17121024800000	CONST. Y EQUIP. CENTRO DE ACOPIO DE LECHE EL CONDOR MUNICIPIO DE YAPACANI	359.999,93	359.586,57	413,36	99,89
18 17121016700000	CONST. PUENTE POSTENSADO COOPERATIVA LUNA NUEVA CENTRAL SAN GERMAN DEL MUNICIPIO YAPACANI	1.425.309,51	699.694,18	725.615,33	49,09
18 17121016800000	CONST. PUENTE POSTENSADO SINDICATO GUALBERTO VILLARROEL CENTRAL LITORAL DEL MUNICIO YAPACANI	792.133,60	789.762,22	2.371,38	99,70
18 17121017800000	CONST. PUENTE VEHICULAR RIO SAN JOSE DEL MUNICIPIO DE YAPACANI	1.799.841,91	1.156.471,44	643.370,47	64,25
18 17121024900000	CONST. PUENTE VEHICULAR SINDICATO 18 DE NOVIEMBRE CENTRAL PUERTO AVAROA (YAPACANI)	545.927,38	539.843,30	6.084,08	98,89
18 17121025000000	CONST. PUENTES CAJON EN LA CENTRAL CHORE VIBORA (YAPACANI)	403.102,94	398.890,31	4.212,63	98,95
PROYECTOS CON LA GOBERNACION					
21 17120025200000	CONST. MODULO UNIDAD EDUCATIVA BOLIVAR KM 9 (CONTRAPARTE)	1.253.342,67	152.846,67	1.100.496,00	12,20
21 17120054000000	CONST. MODULO EDUCATIVO 12 DE OCTUBRE	439.041,82	439.041,82	0,00	100,00
17 17120008800000	CONST. ENLOSETADO DE CALLES DEL DISTRITO II	1.639.214,17	641.195,01	998.019,16	39,12
18 17120009100000	CONST. PUENTE EN RIO VIBORA CENTRAL NORTE ICHILO	557.646,50	0,00	557.646,50	0,00
18 17120030900000	CONST. DE PUENTE CENTRAL CHALLAVITO SINDICATO 16 DE JULIO	222.891,20	86.918,81	135.972,39	39,00
17 17120061200000	CONST. PUENTE VEHICULAR AV. SANTA CRUZ DISTRITO I	272.401,00	271.722,35	678,65	99,75
CAF					
11 0 016	AMPLIACION SISTEMA DE ALCANTARILLADO SANITARIO Y PTAR, YAPACANI, SANTA CRUZ	12.612.463,29	1.084.443,13	11.528.020,16	8,60
14 02877460800000	IMPLEM. RELLENO SANITARIO MUNICIPIO YAPACANI (YAPACANI)	1.778.366,16	429.307,19	1.349.058,97	24,14
PROYECTOS CON FPS					
11 02877460900000	AMPL. SIST. AGUA POTABLE COM. N. HORIZONTE KM 35 (YAPACANI)	43.040,00	42.897,23	142,77	99,67
11 02877461000000	AMPL. SIST. AGUA POTABLE COM. KM 7 FAJA NORTE (YAPACANI)	217.466,00	217.418,65	47,35	99,98
11 02877461600000	CONST. SIST. AGUA POTABLE GUALBERTO VILLARROEL (YAPACANI)	646.260,63	401.510,06	244.750,57	62,13
11 02877466300000	AMPL. SIST. AGUA POTABLE MOILER ABAROA (YAPACANI)	116.721,68	19.680,00	97.041,68	16,86

11 028774664000000	CONST. SIST. AGUA POTABLE TERCERA TRANSVERSAL (YAPACANI)	165.823,49	14.770,50	151.052,99	8,91
11 028774665000000	AMPL. SIST. AGUA POTABLE SIND. SAN JORGE (YAPACANI)	150.386,15	12.853,30	137.532,85	8,55
11 028774666000000	CONST. SIST. AGUA POTABLE HANS GREYER (YAPACANI)	255.071,24	27.636,40	227.434,84	10,83
11 028774667000000	AMPL. SIST. AGUA POTABLE SIND. KM 7 FAJA NORTE FASE 2 (YAPACANI)	1.210.000,68	911.182,00	298.818,68	75,30
11 028774675000000	CONST. SIST. AGUA POTABLE COM. 1RO DE MAYO (YAPACANI)	768.528,69	564.296,33	204.232,36	73,43
	TOTAL	133.547.269,26	96.052.873,29	37.494.395,97	71,92

EJECUCION DE RECURSOS DEL 01 DE ENERO DEL 2019 AL 31 DE DICIEMBRE DEL 2019

FTE ORG	DETALLE	PRESUP. INICIAL	SALDOS CAJA /BANCO	MODIFICACION	PRESUP. GESTION 2019	PRESUP, VIGENTE + SALDOS CAJA BANCO	PERCIBIDO GESTION 2019	FALTANTE
41-113	Coparticipacion Tributaria	40.437.224,00	2.829.870,22	1.543.610,00	41.980.834,00	44.810.704,22	41.582.410,85	-398.423,15
41-119	Impuesto Derivado de Hidrocarburos	8.992.658,00	750.514,49	0,00	8.992.658,00	9.743.172,49	7.476.477,59	-1.516.180,41
20-210	Recursos Propios	12.730.000,00	331.764,48	0,00	12.730.000,00	13.061.764,48	8.440.259,90	-4.289.740,10
20-230	Recursos de Aridos	4.037.340,00	4.068.870,75	0,00	4.037.340,00	8.106.210,75	3.085.283,24	-952.056,76
41-121	Patente Petroleras	0,00	75.408,12	974.159,43	974.159,43	1.049.567,55	974.159,43	0,00
20-210	Recursos Hospital	3.100.000,00	0,00	0,00	3.100.000,00	3.100.000,00	2.295.150,58	-804.849,42
42-220	Regalias	0,00	1.301.857,78	3.706.934,80	3.706.934,80	5.008.792,58	1.802.080,40	-1.904.854,40
42-230	Regalias	0,00	36.346,43	595.304,56	595.304,56	631.650,99	0,00	-595.304,56
92-230	Prestamos	0,00	0,00	11.528.020,16	11.528.020,16	11.528.020,16	0,00	-11.528.020,16
87-230	Donacion Interna	0,00	0,00	0,00	0,00	0,00	409.847,33	409.847,33
41-119	Recursos de FDI	2.796.689,00	1.711.828,61	3.388.761,60	6.185.450,60	7.897.279,21	4.287.833,34	-1.897.617,26
41-111	Recursos de Programa Evo Cumple	60.442,00	0,00	23.832.054,83	23.892.496,83	23.892.496,83	22.510.405,04	-1.382.091,79
43-314	Corporacion Andina y Fomento	3.250.347,00	0,00	1.467.263,00	4.717.610,00	4.717.610,00	2.641.551,66	-2.076.058,34
	TOTAL	75.404.700,00	11.106.460,88	47.036.108,38	122.440.808,38	133.547.269,26	95.505.459,36	-26.935.349,02