

# INFORME DE RENDICION PÚBLICAS DE CUENTAS INICIAL GESTION-2020- EJECUTIVO MUNICIPAL



**GOBIERNO AUTONOMO  
MUNICIPAL DE YAPACANI**

VICENTE FLORES TERRAZAS  
ALCALDE MUNICIPAL



*“La participación activa de la sociedad civil, construye una gestión pública transparente”*

## **PRESENTACION:**

Toda la municipalidad presente acompañado de su órgano deliberante y cada uno de ustedes que son los actores sociales que forman parte de la gestión y la ejecución de los proyectos importantes para el desarrollo de nuestro municipio, que venimos trabajando con compromiso y en coordinación de las dirigencias y el órgano legislativo, para mejorar nuestra calidad de vida, la adecuada y correcta administración de nuestros recursos económicos, porque solo así podremos alcanzar nuestras grandes metas y desafíos trazados para nuestro municipio pujante y progresista, para un mejor desarrollo económico, social y humano, por ello:

Estimados concejales, Presidentes de Juntas Vecinales, presidentes de las distintas Comunidades, Representantes de Organizaciones Sociales, Queridos Vecinos y pueblo de Yapacaní en General: En cumplimiento al art. 235 núm. 4 de la Constitución Política del Estado, arts. 28 núm. 31, art. 39 Núm. 25 de la Carta Orgánica del Gobierno Autónomo Municipal de Yapacaní, art. 37 de la Ley N.º 341 de Participación y Control Social, art. 1 inc. C) de la Ley 1178, art. 10 núm. 5) de la Ley N.º 974 de Unidades de Transparencia y Lucha Contra la Corrupción, art. y Artículo 141º de la Ley N° 031 Marco de Autonomías y Descentralización "Andrés Ibáñez"; en concordancia con la Política Nacional de Transparencia y Lucha Contra la Corrupción y la resolución ministerial N.º 116/2018 que aprueba el Manual Metodológico para la Rendición Pública de Cuentas, los cuales señalan como una de las atribuciones de los Alcaldes Municipales "presentar informes de rendición de cuentas sobre la ejecución del Programa de Operaciones Anual y el Presupuesto, como la obligación de los servidores (as) públicos rendir cuentas sobre las responsabilidades económicas, políticas, técnicas y administrativas en el ejercicio de la administración pública y en base a la filosofía de Transparencia del Gobierno Autónomo Municipal de Yapacaní, a continuación presenta ante ustedes el **INFORME DE RENDICIÓN PÚBLICA DE CUENTAS INICIAL CORRESPONDIENTE A LA GESTIÓN 2020**, el cual expone en consideración de la ciudadanía y de las organizaciones sociales la misión, visión objetivos de gestión, presupuesto institucional Global, actividades programadas y el plan estratégico institucional e información del POA.



# DATOS INSTITUCIONALES DEL GOBIERNO AUTONOMO DE YAPACANI



## CREACIÓN DEL MUNICIPIO:

El 13 de marzo de 1990, mediante Ley 1144, se crea Yapacaní, como Tercera Sección Municipal de la Provincia Ichilo, con fecha festiva municipal el 1ro. de mayo por su origen campesino y obrero.

"Yapacaní", término que literalmente hace referencia a un ave de pesado vuelo, denominada ishsheté en la lengua Yuracaré, que traducida al castellano significa "Yacamí"; ave que habitaba en las orillas del río.

Asimismo, su gobierno se denomina Gobierno Autónomo Municipal de YAPACANI, Representado por el alcalde Tec. Vicente Flores Terrazas.

Ubicado en la calle Daniel Salamanca, Plaza 1ro. de Mayo  
Yapacani - Santa Cruz- Bolivia

Telf.: 933-6111

Fax: 933-6167

Email: [GobiernoAutonomoM\\_yapacani@hotmail.com](mailto:GobiernoAutonomoM_yapacani@hotmail.com)

Pág. WEB: [www.Yapacani.gob.bo](http://www.Yapacani.gob.bo).

# ESTRUCTURA ORGANIZACIONAL DEL GOBIERNO AUTONOMO MUNICIPAL DE YAPACANI

GOBIERNO AUTONOMO MUNICIPAL DE YAPACANI  
3º SECCIÓN MUNICIPAL - PROVINCIA ICHILO  
SANTA CRUZ - BOLIVIA

## ORGANIGRAMA GESTION 2020

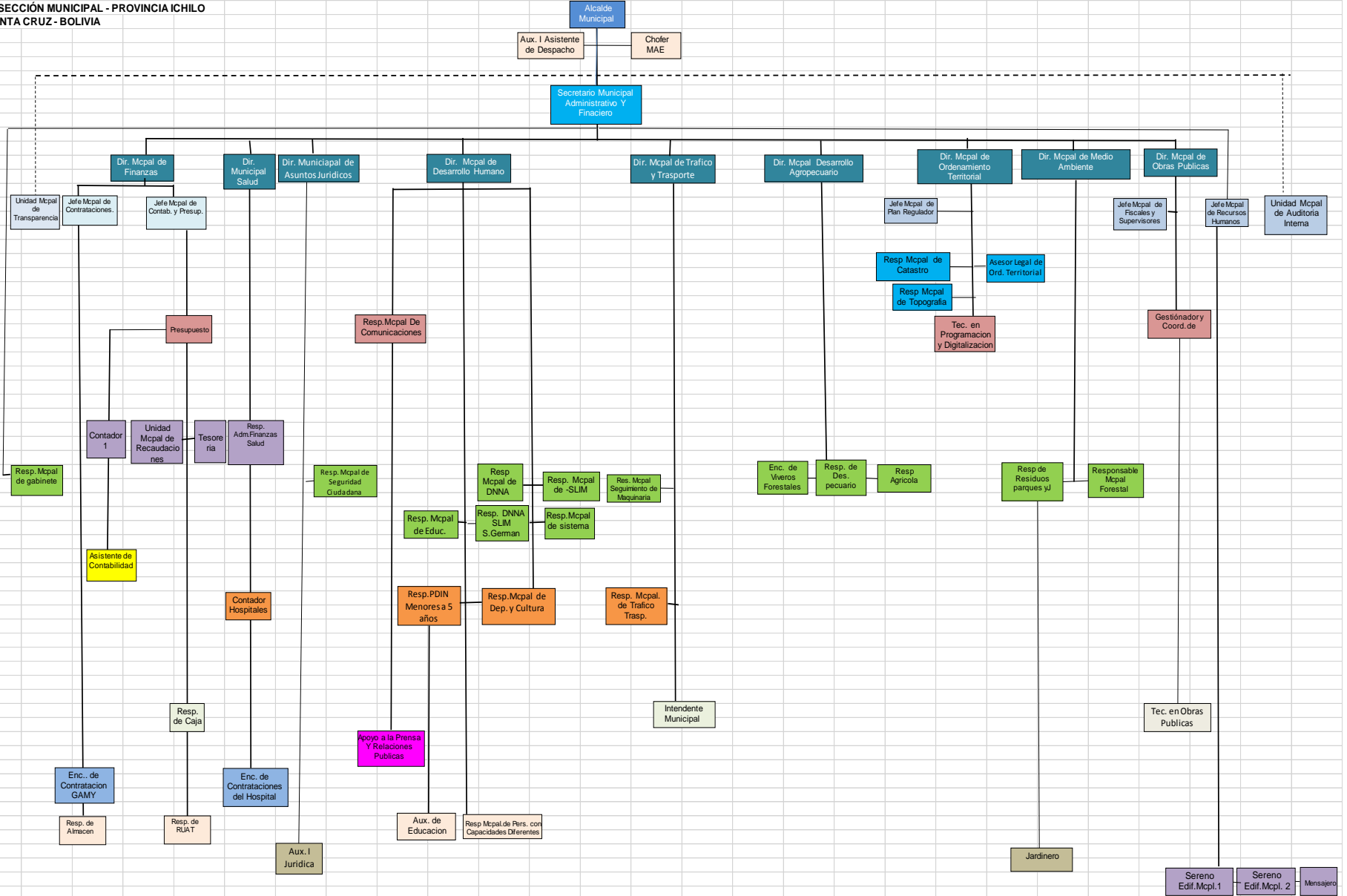

# RECURSOS HUMANOS DEL GAMY

Nº	DESCRIPCION DE CARGOS ACTUAL	NIVEL	HABER BASICO	BONO DE ANTIG. MES	MESES	BONO DE ANTIG. ANUAL	TOTAL ANUAL HABER BASICO	APORTES PATRONALES				TOTAL	AGUINALDOS	TOTAL
		SALARIAL						CNS 10%	AFP 1,71%	F. SOLID 3%	FONVIS 2%	APORTES		GENERAL
1	Alcalde Municipal	E01	7800		12	0	93.600,00	9.360,00	1.600,56	2.808,00	1.872,00	15.640,56	7.800,00	117.040,56
2	Secretario Municipal Administrativo	E02	6200		12	0	74.400,00	7.440,00	1.272,24	2.232,00	1.488,00	12.432,24	6.200,00	93.032,24
3	Direccion Municipal Juridico	A03	6000		12	0	72.000,00	7.200,00	1.231,20	2.160,00	1.440,00	12.031,20	6.000,00	90.031,20
4	Direccion de Administración y Finanzas Publicas	A03	6000		12	0	72.000,00	7.200,00	1.231,20	2.160,00	1.440,00	12.031,20	6.000,00	90.031,20
5	Direccion de Desarrollo Humano y Social	A03	6000		12	0	72.000,00	7.200,00	1.231,20	2.160,00	1.440,00	12.031,20	6.000,00	90.031,20
6	Direccion de Obras Publicas	A03	6000		12	0	72.000,00	7.200,00	1.231,20	2.160,00	1.440,00	12.031,20	6.000,00	90.031,20
7	Dirección de Desarrollo Productivo	A03	6000		12	0	72.000,00	7.200,00	1.231,20	2.160,00	1.440,00	12.031,20	6.000,00	90.031,20
8	Dirección de Trafico y Transporte	A03	6000		12	0	72.000,00	7.200,00	1.231,20	2.160,00	1.440,00	12.031,20	6.000,00	90.031,20
9	Direccion Municipal de Salud	A03	6000		12	0	72.000,00	7.200,00	1.231,20	2.160,00	1.440,00	12.031,20	6.000,00	90.031,20
10	Direccion de Medio Ambiente	A03	6000		12	0	72.000,00	7.200,00	1.231,20	2.160,00	1.440,00	12.031,20	6.000,00	90.031,20
11	Direccion de Ordenamiento Territorial	A03	6000		12	0	72.000,00	7.200,00	1.231,20	2.160,00	1.440,00	12.031,20	6.000,00	90.031,20
12	Auditor Interno	A03	5800		12	0	69.600,00	6.960,00	1.190,16	2.088,00	1.392,00	11.630,16	5.800,00	87.030,16
13	Trasparencia Lucha Contra la Corrupción	E06	5800		12	0	69.600,00	6.960,00	1.190,16	2.088,00	1.392,00	11.630,16	5.800,00	87.030,16
14	Jefe de Contabilidad y Presupuesto	E05	5800		12	0	69.600,00	6.960,00	1.190,16	2.088,00	1.392,00	11.630,16	5.800,00	87.030,16
15	Jefe de Recursos Humanos	E05	5800		12	0	69.600,00	6.960,00	1.190,16	2.088,00	1.392,00	11.630,16	5.800,00	87.030,16
16	Jefe de Contrataciones	E05	5800	370,8	12	4449,6	69.600,00	7.404,96	1.266,25	2.221,49	1.480,99	12.373,69	6.170,80	92.594,09
17	Jefe de Fiscal de Obras	E05	5800		12	0	69.600,00	6.960,00	1.190,16	2.088,00	1.392,00	11.630,16	5.800,00	87.030,16
18	Jefe.de Plan Regulador	E05	5800		12	0	69.600,00	6.960,00	1.190,16	2.088,00	1.392,00	11.630,16	5.800,00	87.030,16
19	Resp de Catastro	E06	5500		12	0	66.000,00	6.600,00	1.128,60	1.980,00	1.320,00	11.028,60	5.500,00	82.528,60
20	Resp de Topografia		5500		12	0	66.000,00	6.600,00	1.128,60	1.980,00	1.320,00	11.028,60	5.500,00	82.528,60
21	Asesor Legal de Ord. Territorial	E04	5500		12	0	66.000,00	6.600,00	1.128,60	1.980,00	1.320,00	11.028,60	5.500,00	82.528,60
22	Resp. De Comunicación	A05	5000		12	0	60.000,00	6.000,00	1.026,00	1.800,00	1.200,00	10.026,00	5.000,00	75.026,00
23	Gestión y Coordinación de Proyectos	A06	5000		12	0	60.000,00	6.000,00	1.026,00	1.800,00	1.200,00	10.026,00	5.000,00	75.026,00
24	Resp Presupuesto	A06	5000	226,6	12	2719,2	60.000,00	6.271,92	1.072,50	1.881,58	1.254,38	10.480,38	5.226,60	78.426,18
25	Resp. En Programacion y Digitalizador	O08	5000		12	0	60.000,00	6.000,00	1.026,00	1.800,00	1.200,00	10.026,00	5.000,00	75.026,00
26	Resp. de Recaudaciones	E05	4800	226,6	12	2719,2	57.600,00	6.031,92	1.031,46	1.809,58	1.206,38	10.079,34	5.026,60	75.425,14
27	Administrador de Hospitales	A06	4800		12	0	57.600,00	5.760,00	984,96	1.728,00	1.152,00	9.624,96	4.800,00	72.024,96
28	Contador I	A06	4800		12	0	57.600,00	5.760,00	984,96	1.728,00	1.152,00	9.624,96	4.800,00	72.024,96
29	Contador II	A06	4800	226,6	12	2719,2	57.600,00	6.031,92	1.031,46	1.809,58	1.206,38	10.079,34	5.026,60	75.425,14
30	Resp. Agricola y Validacion	O07	4500		12	0	54.000,00	5.400,00	923,40	1.620,00	1.080,00	9.023,40	4.500,00	67.523,40





## PERSONAL DE CONTRATO DEL GAMY

GESTION 2020				
Nº	DESCRIPCION DE CARGOS	HABER BÁSICO	MESES	TOTAL ANUAL
1	Asesor Legal Administrativo-Externo	6.000,00	12	72.000,00
2	Coordinador Logistico de Equipo Pesado	5.800,00	12	69.600,00
3	Mecanico de Equipo Pesado	5.800,00	12	69.600,00
5	Operador Motoniveladora I	4.700,00	12	56.400,00
6	Operador Motoniveladora II	4.700,00	12	56.400,00
7	Operador Retroexcavadora	4.700,00	12	56.400,00
8	Operador de Oruga	4.700,00	8	37.600,00
9	Operador de Pala Cargadora I	4.700,00	12	56.400,00
10	Operador de Pala Cargadora II	4.700,00	12	56.400,00
11	Operador de Excavadora Hidraulica	4.700,00	12	56.400,00
12	Psicologa del SLIM	4.500,00	12	54.000,00
13	Psicologa del DNNA	4.500,00	12	54.000,00
14	Trabajadora Social DNNA	4.500,00	12	54.000,00
15	Resp. De Refacciones de Bienes de GAMY	4.500,00	12	54.000,00
16	Tec. En Comunicación	4.500,00	12	54.000,00
17	Control y Regulacion Ambiental	4.500,00	12	54.000,00
18	Responsable de la UGR	4.500,00	12	54.000,00
19	Responsable de Educacion Ambiental	4.500,00	12	54.000,00
20	Res. Tec. DIMUS y SICOFS	4.500,00	12	54.000,00
21	Asesor legal SLIM	4.500,00	12	54.000,00
22	Asesor Legal DNNA	4.500,00	12	54.000,00
23	Tec. De Plan Regulador	3.000,00	12	36.000,00
24	Tec. En Refaccion de U.Educativas	4.000,00	12	48.000,00
25	Resp de Cultura y Turismo	4.000,00	12	48.000,00
26	Electricista de Unidades Educativas I	4.000,00	12	48.000,00
27	Tec. Agricola y Validacion	4.000,00	12	48.000,00
28	Plomero I	4.000,00	12	48.000,00
29	Chofer de Volqueta	3.800,00	12	45.600,00
30	Chofer de Volqueta	3.800,00	12	45.600,00
31	Chofer de Volqueta	3.800,00	12	45.600,00
32	Tecnico Pecuario	4.000,00	12	48.000,00
33	Chofer de Carro Basurero I	3.800,00	12	45.600,00
34	Chofer de Direccion de Medio Ambiente	3.800,00	12	45.600,00

<b>N</b>	<b>DESCRIPCION DE CARGO</b>	<b>HABER BASICO</b>	<b>MES</b>	<b>TOTAL ANUAL</b>
35	Asistente Legal	3.800,00	12	45.600,00
36	Chofer Volqueta I	3.800,00	12	45.600,00
37	Tec. De Contrataciones	3.800,00	12	45.600,00
38	Chofer de Camioneta I Trafico Transporte	3.500,00	12	42.000,00
39	Chofer de Camioneta II	3.500,00	12	42.000,00
40	Chofer de Camioneta I Obras Publicas	3.500,00	12	42.000,00
41	Resp de Activos Fijos y Archivo	3.500,00	12	42.000,00
42	Aux. de Ruat	3.000,00	12	36.000,00
43	Ayudante de Mecanico	3.000,00	12	36.000,00
44	Apoyo Tecnico Electrico de U.E.	3.000,00	12	36.000,00
45	Tec. En Mantenimiento de Telecentros	3.000,00	12	36.000,00
46	Ayudante de Plomero	3.000,00	12	36.000,00
47	Apoyo Tecnico de Recaudaciones (Empadronador)	3.000,00	12	36.000,00
48	Tec. Flujo de Caja y Facilto	3.000,00	12	36.000,00
49	Axu. De Contrataciones	3.000,00	12	36.000,00
50	Apoyo de la tercera Edad	3.000,00	12	36.000,00
51	Comisario I	2.800,00	12	33.600,00
52	Comisario II	2.800,00	12	33.600,00
53	Encargado de Cementerio I Km 6	2.800,00	12	33.600,00
54	Asistente de Sistemas	2.800,00	12	33.600,00
55	Secretaria DIMUS	2.500,00	12	30.000,00
56	Encargado de Cementerio II Gral	2.500,00	12	30.000,00
57	Limpieza de Edificio Municipal	2.500,00	12	30.000,00
58	Encargado de Cuidado y Limpieza Casa de Justicia DNNA-SLIM	2.500,00	12	30.000,00
59	Encargado de Cuidado y Limpieza del Coliseo Municipal Patricio Lopez	2.500,00	12	30.000,00
60	Secretaria de Recursos Humanos	2.500,00	12	30.000,00
61	Secretaria de Finanzas	2.500,00	12	30.000,00
62	Secretaria de Desarrollo Humano	2.500,00	12	30.000,00
63	Secretaria de Obras Publicas	2.500,00	12	30.000,00
64	Secretaria de Desarrollo Productivo	2.500,00	12	30.000,00
65	Secretaria de Servicio de Trámites ordenamiento Territorial	2.500,00	12	30.000,00



N	DESCRIPCION DE CARGO	HABER BASICO	MES	TOTAL ANUAL
66	Secretaria DNNA - SLIM	2.500,00	12	30.000,00
67	Secretaria de Recepción	2.500,00	12	30.000,00
68	Secretaria de Medio Ambiente	2.500,00	12	30.000,00
69	Secretaria de Trafico y Transporte	2.500,00	12	30.000,00
70	Sereno de Edificio de Direcciones	2.500,00	12	30.000,00
71	Secretaria de la Dirección Distrital	2.200,00	10	22.000,00
72	Encargado de Cuidado y Limpieza Dirección Distrital	2.200,00	12	26.400,00
73	Encargada del Centro de Acogida San Francisco	2.200,00	12	26.400,00
74	Secretaria de SEGIP	2.200,00	12	26.400,00
75	Portero Maestranza nocturno	2.200,00	12	26.400,00
76	Portero maestranza diurno	2.200,00	12	26.400,00
77	Sereno de Vivero Forestal	2.200,00	12	26.400,00
78	Sereno Coliseo Marcelo Quiroga	2.200,00	12	26.400,00
<b>T O T A L E S</b>				<b>3.183.200,00</b>

# EL PLAN ESTRATEGICO INSTITUCIONAL

Es un esfuerzo disciplinado para producir decisiones y acciones fundamentales que den forma y guíen a la institución, en lo que hace y le muestre las razones del porqué lo hace.

El PEI Municipal a diferencia del Plan Territorial de Desarrollo Integral (PTDI), cuyo objetivo es el de plasmar una planificación territorial - geográfica, se enfoca en el Ejecutivo Municipal, que es el ente que aglutina a Secretarías, Direcciones, Unidades, etc., y son las encargadas de operativizar la cosa pública, etc.

Ingresa al siguiente [link https://yapacani.gob.bo/municipio/ptdi/](https://yapacani.gob.bo/municipio/ptdi/) para conocer el Plan estratégico Institucional del GAMY.

## PROGRAMA ANUAL DE CONTRATACIONES

Para ver el programa anual de contrataciones del Gobierno Autónomo de Yapacaní ingresa al siguiente link <https://www.sicoes.gob.bo/portal/contrataciones/pac/pac.php>, (Busca con GAM Yapacaní o ingresa a la pagina Web del municipio <https://yapacani.gob.bo/municipio/pac/> pestaña GESTION MUNICIPAL – Planificación e información –Pac y Descarga el mismo.

# OBJETIVOS ESTRATEGICOS



Lograr fortalecer al Municipio de Yapacaní, con un Gobierno Transparente y con autonomía local, en el marco de la democracia participativa con acento en la participación ciudadana como el ejercicio de la democracia comunitaria, en los derechos de las personas y de los colectivos, respetando su identidad y su origen; en la territorialización comunitaria garantizando infraestructura urbana con la residencia del medio ambiente, la existencia de las zonas de vida y los derechos de madre tierra; en el modelo de la economía plural que reconoce expresamente la forma de la economía comunitaria basada en la redistribución y la equidad social.

# MISION Y VISION DEL GOBIERNO AUTONOMO MUNICIPAL DE YAPACANI



Es una entidad autónoma de mayor progreso y desarrollo de la región del norte integrado de Santa Cruz, con la a misión de contribuir al desarrollo integral de nuestros habitantes y mejorar la calidad de vida, a través de un trabajo y convivencia intercultural en armonía con la madre tierra y adaptable al cambio climático para vivir bien.



Es una institución de mucho potencial productivo, con grandes oportunidades de convertir al municipio, en la región de industrialización de su producción, de comercio y de prestación de los servicios, al encontrarse a los pies del Parque Amboró y las conexiones camineras y ferroviarias que conectan con el resto del país, convierte al municipio en un potencial para la exploración turística.



# PRESUPUESTO INSTITUCIONAL

PRESUPUESTO DE RECURSOS VIGENTE			
GESTION 2020			
SEGÚN LEY MUNICIPAL Nº201			
Nº	RECURSOS	PRESUPUESTO INICIAL	%
1	Coparticipación Tributaria	41.497.680	61,17
2	IDH	7.253.012	10,69
3	Patentes Forestales (nof forma parte del 25%de funcionamiento)	36.015	0,05
4	Transferencia TGN (Bono Mensual para Personas con Discapacidad)	62.236	0,09
5	Recursos Propios (tasas técnico, patentes e impuestos)	10.000.000	14,74
6	Tasa de Áridos	4.030.000	5,94
7	Prestación Servicio de Salud (hospital)	1.800.000	2,65
8	Taza de Recojo de Basura	2.000.000	2,95
8	Ingresos propios de San Germán	300.000	0,44
9	Tasa Alumbrado Publico	700.000	1,03
10	Recursos Propios por Servicios de Mecanización Agrícola del GAMY	100.000	0,15
11	Recursos propios por vacunación fiebre aftosa y rabia bovina	60.000	0,09
	<b>Total Recursos</b>	<b>67.838.943</b>	<b>100,00</b>









13	DESARROLLO Y PRESERVACION DEL MEDIO AMBIENTE	1.876.331,00	Desarrollar actividades de Concientización del Medio Ambiente	Actividades en apoyo a convenios ambientales para la preservación del Medio Ambiente	1.876.331,00												
130000001	Control Y Fiscalizacion de Aridos	550.000,00				x	x	x	x	x	x	x	x	x	x	x	x
130000002	Fortalecimiento a la unidad de EPducacion, Control y regulacion Ambiental	15.000,00				x	x	x	x	x	x	x	x	x	x	x	x
130000003	Fortalecimiento al Organo Regulador	80.000,00				x	x	x	x	x	x	x	x	x	x	x	x
130000004	Reforestacion e implementacion de sistemas agroforestales en la micro cuenca rio chore y vibora	50.000,00											x	x			
130000005	Diagnostico de areas protegidas Municipal en la Comunidad de SAMO y el rio Arroyo Hondo	5.000,00												x			
130000006	Convenio Natura Bolivia	70.000,00											x				
130000007	Control y Seguimiento Forestal	60.000,00				x	x	x	x	x	x	x	x	x	x	x	x
130000008	Fortalecimiento del vivero forestal y frutal municipal	80.000,00				x	x	x	x	x	x	x	x	x	x	x	x
130000009	Convenio Interinstitucional con SERNAP (Servicio Nacional de Areas Protegidas)	10.000,00				x	x	x									
130000010	Fortalecimiento y Equipamiento de la Unidad de Gestion de Riesgos UGR y COE	35.000,00							x	x	x	x					
130000012	mantenimiento por Uso de Caminos (Derecho de Via)	356.317,00				x	x			x	x	x	x	x	x	x	x
130000014	Apoyo y Fomento a la Feria Productiva Agroforestal Ecologica, Gastronomica e Intercultural San Juan Campo Vibora	30.000,00											x				









170000026	Mantenimiento de Camino Zona Circuito del Municipio de Yapacani	24.718,00							x									
170000100	Embardado de la Sub-Alcaldia de San German	80.000,00							x	x	x							
170000200	Construccion de la Plazuela en el barrio 29 de Septiembre del Distrito III	35.000,00									x	x	x					
170000300	Conclusion de la Plaza Principal el Palmar de la Comunidad el Palmar km 21	177.000,00												x	x	x	x	
170000400	Construccion Centro de Capacitacion en la Comunidad de San Andres de Villa San Isidro el Chore	15.000,00									x	x						
170000500	Construccion de Mercado Municipal en la Comunidad de Villa Chore	50.000,00									x	x	x	x				
170000600	Pavimento Rigido Av. 1ero de Mayo en el Barrio Bibosi	300.000,00										x	x	x	x			
170000700	Construccion Casa de Albergue del Adulto Mayor Contraparte	50.000,00									x	x	x	x	x			
170000800	Pavimentacion de la Doble Via de la Av. Juan de Dios Diaz Contraparte	170.587,00												x	x	x	x	
170000900	Contraparte para Pavimento de Calles del Distrito II	1.000.000,00												x	x	x	x	x
170001000	Conclusion de la Sub-Alcaldia del Distritito II	90.587,00												x	x	x		
170001100	Construccion de la Sub-Alcaldia de Nuevo Horizonte	300.000,00												x	x	x	x	
170001200	Pavimento de Avenida San Jose del Municipio (Contraparte)	300.000,00														x	x	x
170001300	Construccion de Puente y Mejoramiento de Caminos Vecinales en la Central Tercera Faja Norte	166.000,00														x	x	
18	CONSTRUCCIÓN Y MANTENIMIENTO DE CAMINOS VECINALES	3.054.385,00	Mantener en optimas condiciones y transitables las vías de las áreas urbanas y rurales deSe tiene el nuestro Municipio demejoramiento de Yapacaní caminos ejecutado															
180000001	Mejoramamiento de camino en el Sindicato Volcan de la Central Zona Sur	134.000,00										x	x	x				
180000002	Mantenimiento de caminos Vecinales central Zona Sur	12.000,00															x	
180000003	Mejoramamiento de camino Sindicato Urkupiña de la Central Moiler Avaroa	146.000,00												x	x			





180000031	Mejoramiento de camino troncal Central Norte Ichilo	131.000,00																			x	x	x							
180000032	Mejoramiento de camino y alcantarillas Sindicato la Siberia de la Central Chore Vibora	80.000,00																						x	x					
180000033	Mejoramiento de camino y alcantarillas Sindicato Indoamerica conlindancia con la merced de la Central Chore Vibora	80.000,00																							x	x				
180000034	Adquisicion de Alcantarillas para Central Norte Ichilo, Sindicato Topater y Central Majusal	22.077,00																							x	x				
180000035	Mejoramiento de Camino en el Sindicato los Guardianes de la Central Puerto Chore	20.000,00																							x					
180000036	Mejoramiento de Sindicato la L de la Central Puerto Chore	50.000,00																							x	x				
180000037	Mejoramiento de Sindicato Victor Paz de la Central Puerto Chore	50.000,00																							x	x				
180000038	Adquisicion de alcantarillas para Central Puerto Chore	6.000,00																							x					
180000039	Mejoramiento de Caminos Municipal Sindicato Victor Paz Central Puerto Chore	102.077,00																								x	x	x		
180000040	Mejoramiento de Caminos en la Central Cascabel	81.000,00																									x	x		
180000041	Mejoramiento de Camino en la Central Majusal	160.000,00																								x	x	x	x	
180000042	Mejoramiento de Caminos en la Central Boqueron Zamora	150.000,00																									x	x	x	x
180000043	Mejoramiento de Caminos Municipal y Alcantarillas Sindicato Los Majos de la Central Chore Vibora	112.077,00																									x	x	x	x

























22	<b>DESARROLLO Y PROMOCIÓN DEL DEPORTE</b>	<b>1.026.000,00</b>	<b>Incentivar al deporte en sus distintas disciplinas sobresaliendo a nivel municipal, departamental y nacional</b>	Se tiene infraestructura deportiva para los juegos	<b>1.026.000,00</b>																					
220000001	Servicios básicos campos deportivos (Coliseos)	50.000,00				x	x	x	x	x	x	x	x	x	x	x	x	x	x							
220000002	Fomento al deporte en todas las disciplinas en el área urbana	200.000,00																			x	x	x			
220000003	Fomento al deporte en todas las disciplinas en el área rural	60.000,00																				x	x			
220000004	Funcionamiento y mantenimiento del Estadio Integración Bolivia	100.000,00																			x	x	x	x		
220000005	Fortalecimiento y Mantenimiento de la cancha deportiva 12 de Octubre	30.000,00																			x	x				
220000006	Adquisición de reflectores para Iluminación de la cancha de Futbol de la Central Moiler Avaroa del distrito 6	20.000,00																				x				
220000007	Mejoramiento del campo deportivo en la comunidad . Bolívar km 9 FC	30.000,00																				x				
220000008	Fortalecimiento al Deporte en la Comunidad de Nuevo Horizonte	6.000,00																					x			
220000009	Acordonamiento de la Cancha de Futbol de la Comunidad de Puerto Avaroa	30.000,00																					x	x		
220000010	Fortalecimiento a la Escuela Municipal de Futbol de San German	15.000,00																					x			
220000011	Adquisición de Reflectores para la Cancha de Futbol de la Comunidad el Condor Distrito 6	70.000,00																					x	x		
220000012	Mejoramiento del Campo deportivo de la Comunidad de Puerto Chore Distrito 11	65.000,00																					x	x	x	
220000100	Construcción de la Cancha Polifuncional en el Barrio Naranjal del Distrito III	35.000,00																					x	x	x	
220000200	Construccion de Cancha Polifuncional en el Barrio Cochabamba de Villa San Isidro el Chore	40.000,00																					x	x		
220000300	Construccion de Cancha Polifuncional del Barrio Lindo de la Comunidad Villa San Isidro el Chore	75.000,00																					x	x	x	
220000400	Construccion de Graderias en la Cancha Avaroa	200.000,00																					x	x	x	x







27	<b>VIALIDAD Y TRANSPORTE PÚBLICO</b>	<b>1.316.000,00</b>	<b>Obtener las maquinarias y vehiculos municipales en optimas condiciones para operar en base a las necesidades de la poblacion.</b>	Se Tiene Maquinaria en Buenas Condiciones para realizar mantenimeinto de calles y caminos en area rural y urbana	<b>1.316.000,00</b>													
270000001	Mantenimiento de Maquinaria Pesada del Municipios y Livianos	900.000,00																
270000002	Mantenimiento de Maquinaria en convenio con caminos vecinales (Viceministerio de Desarrollo Integral)	250.000,00																
270000003	Mantenimiento de motocicletas de la Alcaldía	50.000,00																
270000004	Señalización de las vías urbanas del municipio	50.000,00																
270000005	Fortalecimieto para Maquinaria Pesada en la Central Puerto Avaroa	66.000,00																
28	<b>CONTROL Y REGULACIÓN DE MERCADOS</b>	<b>981.936,00</b>	<b>Brindar Seguridad con Gendarmes a las Unidades educativas y otros del Municipio</b>	Orden en el Municipio de la venta de mercaderías y otros productos	<b>981.936,00</b>													
280000001	Fortalecimiento Unidad de Guardias Municipal urbano	619.736,00				x	x	x	x	x	x	x	x	x	x	x	x	x
280000002	Fortalecimiento Unidad de Guardias Municipal Pueblos Intermedios	209.200,00				x	x	x	x	x	x	x	x	x	x	x	x	x
280000003	Uniformes de seguridad para los Guardias Municipales	23.000,00						x	x									
280000004	Mantenimiento del Mercado Campesino y Mercado Municipal	100.000,00												x	x	x	x	
280000005	Mantenimiento de vehículos para la Guardia Municipal	30.000,00											x	x	x	x		







**PRESUPUESTO 2020**  
**GASTO DE FUNCIONAMIENTO DEL EJECUTIVO MUNICIPAL**

		C. T.	R. P.	
PARTIDA	DESCRIPCION	FTE: 41	FTE: 20	TOTAL
PRESUP		ET: 113	ET: 210	PRESUPUESTO
		OF: 0000	OF: 0000	
<b>10000</b>	<b>SERVICIOS PERSONALES</b>	<b>4.494.816,66</b>	<b>60.000,00</b>	<b>4.542.209,46</b>
<b>11000</b>	<b>EMPLEADOS PERMANENTES</b>	<b>3.894.157,80</b>	<b>60.000,00</b>	<b>3.941.550,60</b>
11220	Bono de Antigüedad	12.607,20		
11400	Aguinaldo	299.550,60	0,00	299.550,60
11600	Asignacion Familiares	0,00	60.000,00	60.000,00
11700	Sueldos	3.582.000,00	<b>0,00</b>	3.582.000,00
<b>13000</b>	<b>PREVISION SOCIAL</b>	<b>600.658,86</b>	<b>0,00</b>	<b>600.658,86</b>
13110	Aporte Patronal al Seguro Social. (CNS)	359.460,72	0,00	359.460,72
13120	Fondo de Pensiones (AFPs)	61.467,78	0,00	61.467,78
13131	Fondo Solidario 3%	107.838,22	0,00	107.838,22
13200	Aporte Patronal Vivienda	71.892,14	0,00	71.892,14
<b>20000</b>	<b>SERVICIOS NO PERSONALES</b>	<b>3.337.300,78</b>	<b>394.640,00</b>	<b>3.731.940,78</b>
<b>21000</b>	<b>SERVICIOS BASICOS</b>	<b>444.949,93</b>	<b>0,00</b>	<b>444.949,93</b>

21200	Energía Eléctrica	167.913,93	0,00	167.913,93	
21300	Agua	60.000,00		60.000,00	
21400	Servicios Telefónicos	121.036,00		121.036,00	
21600	Internet y Otros	96.000,00		96.000,00	
<b>22000</b>	<b>SER. TRANSPORTE Y SEGURO</b>	<b>10.667,85</b>	<b>60.000,00</b>	<b>70.667,85</b>	<b>6.448.683,00</b>
22110	Pasajes al Interior del País	0,00	30.000,00	30.000,00	
22210	Viáticos por Viajes al Interior del País	0,00	30.000,00	30.000,00	#¡REF!
22500	Seguros de Movilidades	10.667,85		10.667,85	
<b>24000</b>	<b>MANTENIMIENTO Y REPARACION</b>	<b>0,00</b>	<b>0,00</b>	<b>0,00</b>	
24120	Mantenimiento Reparación de Equipos		0,00	0,00	
<b>25000</b>	<b>SERVICIOS PROF. Y COMERCIALES</b>	<b>2.876.683,00</b>	<b>334.640,00</b>	<b>3.211.323,00</b>	
25220	Consultores en Linea	2.866.683,00	316.517,00	3.183.200,00	
25300	Comisiones y Gastos Bancarios	10.000,00	2.000,00	12.000,00	
25600	Imprenta	0,00	16.123,00	16.123,00	
<b>26000</b>	<b>OTROS SERVICIOS NO PERSONALES</b>	<b>5.000,00</b>	<b>0,00</b>	<b>5.000,00</b>	
26200	Gastos Judiciales	5.000,00		5.000,00	
<b>30000</b>	<b>MATERIALES Y SUMINISTROS</b>	<b>187.882,56</b>	<b>25.360,00</b>	<b>213.242,56</b>	
<b>31000</b>	<b>ALIMENTOS Y PROD. AGROFORESTALES</b>	<b>0,00</b>	<b>0,00</b>	<b>0,00</b>	
31110	Refrigerio	0,00		0,00	
<b>32000</b>	<b>PRODUCTOS DE PAPEL, CARTON E IMPRESOS</b>	<b>150.000,00</b>	<b>0,00</b>	<b>150.000,00</b>	
32100	Papel de Escritorio	150.000,00	0,00	150.000,00	
32500	Periódicos	0,00	0,00	0,00	
<b>34000</b>	<b>COMBUSTIBLES, PRODUCTOS QUIMICOS, FARMACEUTICOS Y OTROS</b>	<b>20.000,00</b>	<b>0,00</b>	<b>20.000,00</b>	
34110	Combustible y Lubricantes	20.000,00	0,00	20.000,00	
<b>39000</b>	<b>PRODUCTOS VARIOS</b>	<b>17.882,56</b>	<b>25.360,00</b>	<b>43.242,56</b>	
39100	Material de Limpieza	7.882,56	0,00	7.882,56	
39500	Utiles de Escritorio y Oficina	10.000,00	25.360,00	35.360,00	
<b>TOTAL GENERAL</b>		<b>8.020.000,00</b>	<b>480.000,00</b>	<b>8.500.000,00</b>	<b>8.500.000,00</b>



# EJECUCION PRESUPUESTARIA DEL 01 DE ENERO DEL 2020 AL 30 DE JUNIO DEL 2020

CAT. PROG.	DESCRIPCION DE CAT. PROG.	PRESUP. VIGENTE	EJECUTADO	SALDO	%
<b>0,00</b>	<b>EJECUTIVO MUNICIPAL</b>	8.499.997,00	3.218.916,69	5.281.080,31	37,87
00 0 001	FUNCIONAMIENTO DEL EJECUTIVO MUNICIPAL	8.499.997,00	3.218.916,69	5.281.080,31	37,87
<b>1,00</b>	<b>CONCEJO MUNICIPAL</b>	2.000.000,00	650.194,32	1.349.805,68	32,51
01 0 001	FUNCIONAMIENTO DEL CONCEJO MUNICIPAL	2.000.000,00	650.194,32	1.349.805,68	32,51
<b>10,00</b>	<b>PROMOCION Y FOMENTO A LA PRODUCCION AGROPECUARIA</b>	1.443.063,00	181.869,69	1.261.193,31	14,94
10 0 001	FORTALECIMIENTO Y CAPACITACION, GESTION TECNICA A PRODUCTORES AGROPECUARIOS ( CACAO, ARROZ, SOYA, MAIZ, YUCA,	15.000,00	2.241,51	12.758,49	14,94
10 0 002	FERIAS AGROPECUARIAS LECHE, PESCADO Y CAFE	25.000,00	0,00	25.000,00	0,00
10 0 003	CONVENIOS AGROPECUARIOS CON SENASAG, INIAF, IPDCA, FEGASACRUZ Y SOBERANIA ALIMENTARIA	110.000,00	44.083,33	65.916,67	40,08
10 0 004	GESTION Y CONTRAPARTE PARA PROYECTOS PRODUCTIVOS	130.174,00	7.018,19	123.155,81	5,39
10 0 005	FUNCIONAMIENTO DE CENTRO MUNICIPAL DE MECANIZACION AGRICOLA (EN BASE A CONVENIO)	100.000,00	23.226,66	76.773,34	23,23
10 0 006	EQUIPAMIENTOS CON IMPLEMENTOS AGRICOLAS PARA CENTRO MUNICIPAL DE MECANIZACION (EN BASE A CONVENIO)	170.000,00	0,00	170.000,00	0,00
10 0 008	ESTABLECIMIENTOS DE PARCELAS DEMOSTRATIVAS CON MANEJO INTEGRAL AGROPECUARIO	20.000,00	10.900,00	9.100,00	54,50
10 0 009	PROMOCION PRODUCTIVA INTERCULTURAL DEL PRODUCTOR AL CONSUMIDOR EN EL MUNICIPIO DE YAPACANI	15.000,00	0,00	15.000,00	0,00
10 0 010	FORTALECIMIENTO DE PROYECTOS AGROPECUARIOS FDI	180.000,00	62.900,00	117.100,00	34,94
10 0 011	INVESTIGACION PARA CONTROL DE PLAGAS (CEPES, BACTERIOSIS,, MOSCA DE LA FRUTA Y OTROS)	20.000,00	0,00	20.000,00	0,00

10 0 011	INVESTIGACION PARA CONTROL DE PLAGAS (CEPES, BACTERIOSIS,, MOSCA DE LA FRUTA Y OTROS)	20.000,00	0,00	20.000,00	0,00
10 0 012	FORTALECIMIENTO A LA CAMPAÑA DE VACUNACION CONTRA LA FIEBRE AFTOSA Y RABIA	60.000,00	4.650,00	55.350,00	7,75
10 0 013	ERRADICACION DE LA BRUCELOSIS BOVINA	45.000,00	26.850,00	18.150,00	59,67
10 0 014	APOYO PREDUCTIVO A LA TCO, YURACARE MOJEÑO	30.000,00	0,00	30.000,00	0,00
10 0 015	FORTALECIMIENTO A LA LEY 700 DEFENSA ANIMAL	10.000,00	0,00	10.000,00	0,00
10 0 017	FORTALECIMIENTO CON PLANTINES FRUTALES A PRODUCTORES AGROPECUARIOS DE LA CENTRAL PUERTO AVAROA	2.889,00	0,00	2.889,00	0,00
10 0 018	FORTALECIMIENTO CON PLANTINES FRUTALES A PRODUCTORES DE LA CENTRAL NORTE ICHILO (SINDICATO ARENALES)	20.000,00	0,00	20.000,00	0,00
10 0 019	FORTALECIMIENTO Y EQUIPAMIENTO A LA ASOCIACION DE MUJERES SAN JUAN CAMPO VIBORA	20.000,00	0,00	20.000,00	0,00
10 0 020	APOYO Y FORTALECIMIENTO A LA CENTRAL DE MUJERES DE SAN GERMAN	10.000,00	0,00	10.000,00	0,00
10 0 021	FORTALECIMIENTO A LA CENTRAL DE MUJERES EMPRENDEDORAS DISTRITO I	50.000,00	0,00	50.000,00	0,00
10 0 022	EQUIPAMIENTO DE LA CENTRAL DE MUJERES DEL DISTRITO II	30.000,00	0,00	30.000,00	0,00
10 17121024800000 000	CONST. Y EQUIP. CENTRO DE ACOPIO DE LECHE EL CONDOR MUNICIPIO DE YAPACANI	180.000,00	0,00	180.000,00	0,00
10 17121029500000 000	CONST. DE UNA PLANTA PROCESADORA DE CITRICOS EN EL CHORE FC	200.000,00	0,00	200.000,00	0,00

11,00	SANEAMIENTO BASICO	1.715.259,00	45.297,59	1.669.961,41	2,64
11 0 001	CONTROL DE CALIDAD DEL AGUA Y SANEAMIENTO BASICO (AGUA Y ALCANTIRALLADO SANITARIO)	30.000,00	0,00	30.000,00	0,00
11 0 002	CONTRAPARTE PARA EL PROGRAMA NUESTRO POZO	600.000,00	0,00	600.000,00	0,00
11 0 003	AMPLIACION RED DE AGUA POTABLE EN LA CENTRAL CONDOR	80.000,00	0,00	80.000,00	0,00
11 0 004	CONTRAPARTE AL PROYECTO DE AGUA MI POZO SINDICATO 8 DE SEPTIEMBRE DE LA CENTRAL SAN GERMAN	23.000,00	0,00	23.000,00	0,00
11 0 005	CONTRAPARTE AL PROYECTO DE AGUA MI POZO SINDICATO NUEVO AMANECER DE LA CENTRAL SAN GERMAN	23.000,00	0,00	23.000,00	0,00
11 0 006	AMPLIACION RED DE AGUA POTABLE EN LA CENTRAL NUEVO HORIZONTE KM 35 FC	150.000,00	0,00	150.000,00	0,00
11 0 007	FORTALECIMIENTO Y TRATAMIENTO DE AGUA POTABLE DE LA COMUNIDAD PUERTO AVAROA	35.000,00	0,00	35.000,00	0,00
11 0 008	RED DE DISTRIBUCION DEL SISTEMA DE AGUA POTABLE ITILI ALTO DE LA CENTRAL ZONA SUR	100.000,00	0,00	100.000,00	0,00
11 028774616000000	CONST. SIST. AGUA POTABLE GUALBERTO VILLARROEL (YAPACANI)	17.278,00	6.975,00	10.303,00	40,37
11 028774663000000	AMPL. SIST. AGUA POTABLE MOILER ABAROA (YAPACANI)	9.121,00	3.720,00	5.401,00	40,79

11 02877466400000 000	CONST. SIST. AGUA POTABLE TERCERA TRANSVERSAL (YAPACANI)	23.292,00	2.790,00	20.502,00	11,98
11 02877466500000 000	AMPL. SIST. AGUA POTABLE SIND. SAN JORGE (YAPACANI)	18.000,00	2.325,00	15.675,00	12,92
11 02877466600000 000	CONST. SIST. AGUA POTABLE HANS GREYER (YAPACANI)	88.969,00	5.115,00	83.854,00	5,75
11 02877466700000 000	AMPL. SIST. AGUA POTABLE SIND. KM 7 FAJA NORTE FASE 2 (YAPACANI)	53.135,00	15.325,59	37.809,41	28,84
11 02877467500000 000	CONST. SIST. AGUA POTABLE COM. 1RO DE MAYO (YAPACANI)	24.464,00	9.047,00	15.417,00	36,98
11 17121021100000 000	CONST. TANQUE LEVADO Y AMPLIACION DE RED MATRIZ DE AGUA EN LA COOP.CHORE DE LA CENTRAL CHORE FC	40.000,00	0,00	40.000,00	0,00
11 17121027900000 000	CONST. DE TANQUE ELEVADO Y RED DE DISTRIBUCION DE AGUA SAN JOSE EL MAJO DE LA CENTRAL ZONA SUR	400.000,00	0,00	400.000,00	0,00
<b>13,00</b>	<b>DESARROLLO Y PRESERVACION DEL MEDIO AMBIENTE</b>	<b>1.605.317,00</b>	<b>653.330,98</b>	<b>951.986,02</b>	<b>40,70</b>
13 0 001	CONTROL Y FISCALIZACION DE ARIDOS	550.000,00	259.289,62	290.710,38	47,14
13 0 002	FORTALECIMIENTO A LA UNIDAD DE EDUCACION, CONTROL Y REGULACION AMBIENTAL	15.000,00	2.339,04	12.660,96	15,59
13 0 003	FORTALECIMIENTO AL ORGANO REGULADOR	80.000,00	32.196,33	47.803,67	40,25
13 0 004	REFORESTACION E IMPLEMENTACION DE SISTEMAS AGROFORESTALES EN LA MICRO CUENCA RIO CHORE Y VIBORA	50.000,00	0,00	50.000,00	0,00
13 0 005	DIAGNOSTICO DE AREAS PROTEGIDAS MUNICIPAL EN LA COMUNIDAD DE SAMO Y EL RIO ARROYO HONDO	5.000,00	0,00	5.000,00	0,00
13 0 006	CONVENIO NATURA BOLIVIA	70.000,00	0,00	70.000,00	0,00
13 0 007	CONTROL Y SEGUIMIENTO FORESTAL	60.000,00	19.022,33	40.977,67	31,70

13 0 008	FORTALECIMIENTO DEL VIVERO FORESTAL Y FRUTAL MUNICIPAL.	80.000,00	28.583,33	51.416,67	35,73
13 0 009	CONVENIO INTERINSTITUCIONAL CON SERMAP (SERVICIO NACIONAL DE AREAS PROTEGIDAS).	10.000,00	9.596,00	404,00	95,96
13 0 010	FORTALECIMIENTO Y EQUIPAMIENTO DE LA UNIDAD DE GESTION DE RIESGOS UGR Y COE	35.000,00	0,00	35.000,00	0,00
13 0 012	MANTENIMIENTO POR USO DE CAMINOS (DERECHO DE VIA)	356.317,00	302.304,33	54.012,67	84,84
13 0 014	APOYO Y FOMENTO A LA FERIA PRODUCTIVA AGROFORESTAL ECOLOGICA, GASTRONOMICA E INTERCULTURAL SAN JUAN CAMPO VIBORA	30.000,00	0,00	30.000,00	0,00
13 0 015	APOYO A LA PRODUCCION AGROFORESTAL PARA LA RESTARURACION Y REHABILITACION DE LAS AREAS DEGRADADAS EN EL CHORE	40.000,00	0,00	40.000,00	0,00
13 0 016	IMPLEMENTACION DE LA ESTRATEGIA DESARROLLO INTEGRAL MUNICIPAL EN BOSQUES Y TIERRAS	54.000,00	0,00	54.000,00	0,00
13 0 017	ELABORACION DEL PLAN DE USO DE SUELO MUNICIPIO DE YAPACANI	150.000,00	0,00	150.000,00	0,00
13 0 018	REFERESTACION DE LA RIBERAS DEL RIO ICHILO CHUCHIAL DE LA CENTRAL PUERTO AVAROA	20.000,00	0,00	20.000,00	0,00
<b>14,00</b>	<b>LIMPIEZA URBANA Y RURAL</b>	<b>4.485.421,00</b>	<b>778.559,05</b>	<b>3.706.861,95</b>	<b>17,36</b>
14 0 001	RECOLECCION DE BASURA Y DESECHOS SOLIDOS	960.000,00	670.647,79	289.352,21	69,86
14 0 002	FORTALECIMIENTO Y MANTENIMIENTO DE PLAZAS Y AREAS VERDES URBANAS Y PUEBLOS INTERMEDIOS	120.000,00	43.158,87	76.841,13	35,97
14 0 003	MANTENIMIENTO DE TERRAPLEN DEL BOTADERO MUNICIPAL	60.000,00	49.315,20	10.684,80	82,19
14 0 004	ARREGLO DE LAS BARANDAS DE LA AVENIDA EPIFANIO RIOS	50.000,00	0,00	50.000,00	0,00
14 0 005	ADQUISICION DE UN CARRO BASURERO COMPACTADOR DE 16 TN.	840.000,00	0,00	840.000,00	0,00
14 02877460800000 000	IMPLEM. RELLENO SANITARIO MUNICIPIO YAPACANI (YAPACANI)	2.455.421,00	15.437,19	2.439.983,81	0,63

<b>16,00</b>	<b>ALUMBRADO PÚBLICO</b>	750.000,00	190.782,20	559.217,80	25,44
16 0 001	ADQUISICION Y MANTENIMIENTO DE PANTALLAS DEL ÁREA URBANA DE YAPACANI	400.000,00	101.349,00	298.651,00	25,34
16 0 002	ADQUISICION Y MANTENIMIENTO DE PANTALLAS DEL ÁREA RURAL DE YAPACANÍ	100.000,00	39.463,20	60.536,80	39,46
16 0 003	ADQUISICION Y MANTENIMIENTO DE PANTALLAS DEL PUEBLOS INTERMEDIOS DE YAPACANÍ	200.000,00	0,00	200.000,00	0,00
16 0 004	ADQUISICION ACCESORIOS PARA MANTENIMIENTO DE PANTALLAS DEL DISTRITO II	50.000,00	49.970,00	30,00	99,94
16 0 005	ADQUISICION DE PANTALLAS PARA EL BARRIO 10 DE AGOSTO DE LA COMUNIDAD VILLA SAN ISIDRO EL CHORE	0,00	0,00	0,00	#¡DIV/0!
<b>17,00</b>	<b>INFRAESTRUCTURA URBANA Y RURAL</b>	<b>10.427.004,69</b>	<b>25.306,48</b>	<b>10.401.698,21</b>	<b>0,24</b>
17 0 001	MANTENIMIENTO DE CALLES DISTRITO I	248.000,00	5.349,17	242.650,83	2,16
17 0 002	MEJORAMIENTO DE CALLES Y AVENIDAS DEL DISTRITO II	98.000,00	19.957,31	78.042,69	20,36
17 0 003	MEJORAMIENTO DE LA AVENIDA PETROLERA DE SAN JUAN CAMPO VIBORA	38.600,00	0,00	38.600,00	0,00
17 0 004	REFACCION DE CENTRO INTEGRADO DE JUSTICIA	100.000,00	0,00	100.000,00	0,00
17 0 005	REFACCION DEL CENTRO DE CAPACITACION MUNICIPAL DE LA CENTRAL CONDOR	0,00	0,00	0,00	#¡DIV/0!
17 0 006	FORTALECIMIENTO Y EQUIPAMIENTO PARA EL CENTRO DE CAPACITACION MUNICIPAL DE LA CENTRAL PUERTO GREYER	0,00	0,00	0,00	#¡DIV/0!
17 0 007	MANTENIMIENTO DE CALLES SAN JUAN CAMPO VIBORA Y PALMAR DEL NORTE	7.000,00	0,00	7.000,00	0,00
17 0 008	ADQUISICION DE ALCANTARILLAS PARA CALLES DE SAN JUAN CAMPO VIBORA	25.000,00	0,00	25.000,00	0,00
17 0 009	ADQUISICION DE ALCANTARILLAS PARA LA COMUNIDAD VILLA SAN ISIDRO EL CHORE	0,00	0,00	0,00	#¡DIV/0!
17 0 010	MANTENIMIENTO DE CALLES COMUNIDAD VILLA SAN ISIDRO EL CHORE	0,00	0,00	0,00	#¡DIV/0!
17 0 011	MANTENIMIENTO DE CALLES DEL BARRIO 10 DE AGOSTO COMUNIDAD VILLA SAN ISIDRO EL CHORE	0,00	0,00	0,00	#¡DIV/0!
17 0 012	MANTENIMIENTO DE CALLES DE JUNTAS VECINALES DEL DISTRITO III	26.150,00	0,00	26.150,00	0,00
17 0 021	MANTENIMIENTO DE CALLES ARE URBANA DE LA COMUNIDAD DE PUERTO AVAROA	11.600,00	0,00	11.600,00	0,00
17 0 022	ADQUISICION DE ALCANTARILLAS PARA LA COMUNIDAD DE SAN GERMAN	0,00	0,00	0,00	#¡DIV/0!
17 0 023	MANTENIMIENTO DE CALLES DE LA COMUNIDAD DE SAN GERMAN	0,00	0,00	0,00	#¡DIV/0!

17 0 024	MANTENIMIENTO DE CALLES AREA URBANA DE CASCABEL DEL DISTRITO 11	0,00	0,00		
				0,00	#iDIV/0!
17 0 025	MANTENIMIENTO DE CALLES DE AREA URBANA DE 15 DE AGOSTO Y POZOS DISTRITO 11	5.600,00	0,00		
				5.600,00	0,00
17 0 026	MANTENIMIENTO DE CAMINO ZONA CIRCUITO DEL MUNICIPIO DE YAPACANI	24.718,00	0,00		
				24.718,00	0,00
17 17120057700000 000	CONST. PAVIMENTO DE CALLES DEL DISTRITO II	1.000.000,00	0,00		
				1.000.000,00	0,00
17 17121016300000 000	CONST. DE PAVIMENTO RIGIDO DEL BARRIO VILLA ESTUDIANTE DEL DISTRITO II (YAPACANI)	114.162,69	0,00		
				114.162,69	0,00
17 17121017400000 000	IMPLEM. PROGRAMA DE INVERSIÓN PÚBLICA MULTIPROGRAMA MUNICIPIO DE YAPACANI	310.000,00	0,00		
				310.000,00	0,00
17 17121021600000 000	CONST. DE LA SUB ALCALDIA DE NUEVO HORIZONTE	300.000,00	0,00		
				300.000,00	0,00
17 17121022200000 000	CONST. DE LA PLAZA PRINCIPAL DEL PALMAR KM 21	177.000,00	0,00		
				177.000,00	0,00
17 17121025100000 000	CONST. MERCADO MUNICIPAL PATUJU - YAPACANI	7.000.000,00	0,00		
				7.000.000,00	0,00
17 17121027100000 000	CONST. DE LA SUB-ALCALDIA DEL DISTRITO II	90.587,00	0,00		
				90.587,00	0,00
17 17121028000000 000	CONST. EMBARDADO DE LA SUB ALCALDIA SAN GERMAN	80.000,00	0,00		
				80.000,00	0,00
17 17121028200000 000	CONST. PAVIMENTO RIGIDO AV. 1RO.DE MAYO EN EL BARRIO BIBOSI	300.000,00	0,00		
				300.000,00	0,00
17 17121028300000 000	CONST. PAVIMENTACION DE LA DOBLE VIA DE LA AV. JUAN DE DIOS DIAZ	170.587,00	0,00		
				170.587,00	0,00
17 17121028400000 000	CONST. PAVIMENTO DE AVENIDA SAN JOSE MUNICIPIO DE YAPACANI	300.000,00	0,00		
				300.000,00	0,00

18,00	CONSTRUCCIÓN Y MANTENIMIENTO DE CAMINOS VECINALES	4.473.068,59	19.920,00	4.453.148,59	0,45
18 0 001	MEJ. DE CAMINO EN EL SIND. VOLCAN DE LA CENTRAL ZONA SUR	106.889,00	0,00	106.889,00	0,00
18 0 002	MANTENIMIENTO DE CAMINOS VECINALES CENTRAL ZONA SUR	12.000,00	0,00	12.000,00	0,00
18 0 003	MEJ. DE CAMINO SIND. URKUPIÑA DE LA CENTRAL MOILER AVAROA	118.889,00	0,00	118.889,00	0,00
18 0 004	ADQUISICION DE ALCANTARILLAS Y MANTTO. DE CAMINOS DE LA CENTRAL CONDOR	22.889,00	0,00	22.889,00	0,00
18 0 005	MANTTO. DE CAMINOS EN EL SIND. VALLE HERMOSO DE LA CENTRAL CHORE KM 12	25.000,00	0,00	25.000,00	0,00
18 0 006	COMPRA DE ALCANTARILLAS PARA EL SIND. PORVENIR DE LA CENTRAL KM 12 FC	20.000,00	0,00	20.000,00	0,00
18 0 007	MANTENIMIENTO DE CAMINOS SIND. SAN JORGE DE LA CENTRAL KM 12 FC	16.000,00	0,00	16.000,00	0,00
18 0 008	MEJ. DE CAMINOS VECINALES DE LA CENTRAL LITORAL KM 21 FC	122.889,00	0,00	122.889,00	0,00
18 0 009	MANTENIMIENTO DE CAMINOS SIND. 1RO DE MAYO DE LA CENTRAL SAN GERMAN	8.444,50	0,00	8.444,50	0,00
18 0 010	MANTENIMIENTO DE CAMINOS SIND. MOILER 27 DE LA CENTRAL SAN GERMAN	8.444,50	0,00	8.444,50	0,00
18 0 011	CONTRAPARTE PUENTE VEHICULAR COOP. VIÑA DEL MAR DE LA CENTRAL PUERTO AVAROA	130.000,00	0,00	130.000,00	0,00
18 0 012	MANTENIMIENTO DE CAMINOS EN LA CENTRAL PUERTO AVAROA KM 40 FC	6.000,00	0,00	6.000,00	0,00
18 0 013	ADQUISICION DE ALCANTARILLA PARA VILLA BOLIVAR DE LA CENTRAL KM 18 FN	21.000,00	0,00	21.000,00	0,00
18 0 014	APERTURA Y MANTTO. DE CAMINO EN BARRACA ORIENTAL DE LA CENTRAL KM 18 FN	16.889,00	0,00	16.889,00	0,00
18 0 015	MEJ. CAMINOS MUNICIPALES SIND.YAP.ABANICO II-CENTRAL 15 DE AGOSTO HASTA LA CONLINDANCIA DE LA RESERVA EL CHORE	78.077,00	0,00	78.077,00	0,00
18 0 016	CONSTRUCCIÓN DE PUENTE EN PAMPA VERDE DE LA CENTRAL KM 18 FN	30.000,00	0,00	30.000,00	0,00
18 0 017	MANTENIMIENTO DE CAMINOS EN VILLA SUCRE DE LA CENTRAL KM 18 FN	8.000,00	0,00	8.000,00	0,00
18 0 018	MANTENIMIENTO DE CAMINO EN LIBERTAD CHORE DE LA CENTRAL KM 18 FN	4.000,00	0,00	4.000,00	0,00
18 0 019	MANTENIMIENTO DE CAMINO SIND. ALIANZA NORTE DE LA CENTRAL KM 18 FN	4.000,00	0,00	4.000,00	0,00
18 0 020	MANTENIMIENTO DE CAMINO SIND. AGRARIO KM 6 ABANICO CENTRAL KM 18 FN	21.000,00	0,00	21.000,00	0,00



18 0 021	MANTENIMIENTO DE CAMINO SIND. AGRARIO ABANICO KM 9 CENTRAL KM 18 FN	4.000,00	0,00		
				4.000,00	0,00
18 0 022	MEJ. DE CAMINO MUNICIPAL SIND. SAN JUAN DE LA CENTRAL CASCABEL	78.077,00	0,00		
				78.077,00	0,00
18 0 023	MANTENIMIENTO DE CAMINOS VECINALES EN LA CENTRAL KM 18 FN	0,00	0,00		
				0,00	#¡DIV/0!
18 0 024	MEJ. DE CAMINOS Y ALCANTARILLAS EN LA CENTRAL KM 35 FN	108.889,00	0,00		
				108.889,00	0,00
18 0 025	MEJ. DE ALCANTARILLAS Y CAMINOS DE LA CENTRAL 15 DE AGOSTO	3.889,00	0,00		
				3.889,00	0,00
18 0 026	MEJ. DE CAMINOS Y ALCANTARILLA DE LA CENTRAL CHALLAVITO	135.889,00	0,00		
				135.889,00	0,00
18 0 027	MEJORAMIENTO DE CAMINOS EN LA CENTRAL LOS POZOS	8.889,00	0,00		
				8.889,00	0,00
18 0 028	MEJ. DE CAMINO MUNICIPAL EN CENTRAL NORTE ICHILO, SIND. TOPATER Y CENTRAL MAJUSAL	76.000,00	0,00		
				76.000,00	0,00
18 0 029	MEJ. DE CAMINO SIND. 15 DE JUNIO DE LA CENTRAL PUERTO GREATHER	50.000,00	0,00		
				50.000,00	0,00
18 0 030	MEJORAMIENTO DE CAMINOS EN LA CENTRAL PUERTO GREATHER	41.000,00	19.920,00		
				21.080,00	48,59
18 0 031	MEJORAMIENTO DE CAMINO TRONCAL CENTRAL NORTE ICHILO	103.889,00	0,00		
				103.889,00	0,00
18 0 032	MEJ. CAMINO Y ALCANTARILLA DE LA CENTRAL CHORE VIBORA HASTA LA COLINDANCIA DE LA RESERVA EL CHORE	66.444,50	0,00		
				66.444,50	0,00
18 0 033	MEJ CAMINO Y ALCANTARILLAS SIND INDOAMERICA COLIND MERCED CENTRAL CHORE VIBORA HAST COLIND LA RESERVA EL CHORE	66.444,50	0,00		
				66.444,50	0,00
18 0 034	ADQUISICION DE ALCANTARILLAS PARA CENTRAL NORTE ICHILO, SIND. TOPATER Y CENTRAL MAJUSAL	22.077,00	0,00		
				22.077,00	0,00
18 0 035	MEJORAMIENTO DE CAMINO EN EL SIND. LOS GUARDIANES DE LA CENTRAL PUERTO CHORE	17.500,00	0,00		
				17.500,00	0,00

18 0 036	MEJORAMIENTO DE CAMINO SIND. LA L DE LA CENTRAL PUERTO CHORE	38.000,00	0,00	38.000,00	0,00
18 0 037	MEJORAMIENTO DE CAMINO DEL SIND. VICTOR PAZ DE LA CENTRAL PUERTO CHORE	38.000,00	0,00	38.000,00	0,00
18 0 038	ADQUISICION DE ALCANTARILLAS PARA CENTRAL PUERTO CHORE	5.389,00	0,00	5.389,00	0,00
18 0 039	MEJORAMIENTO DE CAMINOS MUNICIPAL SINDICATO VICTOR PAZ TRAMO PUERTO CHORE DE LA CENTRAL PUERTO CHORE	78.077,00	0,00	78.077,00	0,00
18 0 040	MEJORAMIENTO DE CAMINOS EN LA CENTRAL CASCABEL	53.889,00	0,00	53.889,00	0,00
18 0 041	MEJORAMIENTO DE CAMINO EN LA CENTRAL MAJUSAL	132.889,00	0,00	132.889,00	0,00
18 0 042	MEJORAMIENTO DE CAMINOS A ACCESO A LA CENTRAL BOQUERON ZAMORA (HASTA LA COLINDANCIA)	122.889,00	0,00	122.889,00	0,00
18 0 043	MEJ. DE CAMINOS MUNICIPAL Y ALCANTARILLAS SIND. LOS MAJOS DE LA CENTRAL CHORE VIBORA	82.077,00	0,00	82.077,00	0,00
18 0 044	MEJORAMIENTO DE CAMINO 2DA ITILI LAS PETAS DE LA CENTRAL ZONA SUR	200.000,00	0,00	200.000,00	0,00
18 0 045	MEJORAMIENTO DE CAMINO PRINCIPAL ITILI LAS PETAS DE LA CENTRAL ZONA SUR	200.000,00	0,00	200.000,00	0,00
18 17121017800000 000	CONST. PUENTE VEHICULAR RIO SAN JOSE DEL MUNICIPIO DE YAPACANI	572.462,59	0,00	572.462,59	0,00
18 17121024900000 000	CONST. PUENTE VEHICULAR SINDICATO 18 DE NOVIEMBRE CENTRAL PUERTO AVAROA (YAPACANI)	272.964,00	0,00	272.964,00	0,00
18 17121025000000 000	CONST. PUENTES CAJON EN LA CENTRAL CHORE VIBORA (YAPACANI)	201.551,00	0,00	201.551,00	0,00
18 17121025400000 000	CONST. DE ALCANTARILLAS CAJON CENTRAL NORTE ICHILO YAPACANI	238.387,00	0,00	238.387,00	0,00
18 17121025500000 000	CONST. DE PUENTE Y ALCANTARILLA CENTRAL NUEVO HORIZONTE	254.439,00	0,00	254.439,00	0,00
18 17121025600000 000	CONST. DE PUENTE VEHICULAR CENTRAL PUERTO GREYER (YAPACANI)	166.595,00	0,00	166.595,00	0,00
18 17121025700000 000	CONST. DE ALCANTARILLAS EN LA CENTRAL CHORE KM 12 (YAPACANI)	86.061,00	0,00	86.061,00	0,00

18 17121028500000 000	CONST. DE PUENTE Y MEJORAMIENTO DE CAMINOS VECINALES EN LA CENTRAL TERCERA FAJA NORTE	166.000,00	0,00		
				166.000,00	0,00
<b>19,00</b>	<b>SERVICIO DE CATASTRO URBANO Y RURAL</b>	<b>1.120.000,00</b>	<b>291.262,92</b>	<b>828.737,08</b>	<b>26,01</b>
19 0 001	FORTALECIMIENTO A LA UNIDAD DE CATASTRO MUNICIPAL	100.000,00	41.321,33	58.678,67	41,32
19 0 002	FORTALECIMIENTO PARA REGISTRO DE AREAS DE DOMINIO MUNICIPAL	55.000,00	11.358,50	43.641,50	20,65
19 0 003	ACTUALIZACION DEL SISTEMA DE CATASTRO SICAT	50.000,00	0,00	50.000,00	0,00
19 0 004	FORTALECIMIENTO DE PLAN REGULADOR	485.000,00	238.583,09	246.416,91	49,19
19 0 005	ELAB. Y ACTUALIZACION DE LAS PLANIMETRIAS DEL MUNICIPIO, PUEBLOS INTERMEDIOS	250.000,00	0,00	250.000,00	0,00
19 0 006	PLANIFICIACION URBANO EN RADIOS URBANOS HOMOLOGADOS	180.000,00	0,00	180.000,00	0,00
<b>20,00</b>	<b>SERVICIOS DE SALUD</b>	<b>24.796.514,68</b>	<b>9.366.635,75</b>	<b>15.429.878,93</b>	<b>37,77</b>
20 0 001	PAGO DE SERVICIOS BASICOS HOSPITAL Y SECTORES	400.000,00	194.777,95	205.222,05	48,69
20 0 002	APOYO Y FORTALECIMIENTO DEL HOSPITAL 1ER NIVEL	1.157.036,00	605.178,85	551.857,15	52,30
20 0 003	APOYO Y FORTALECIMIENTO DEL HOSPITAL COMUNITARIO DE YAPACANI 2DO NIVEL	3.629.977,00	1.973.372,28	1.656.604,72	54,36
20 0 004	APOYO Y FORTALECIMIENTO A SECTORES (CENTRO DE SALUD AREA DISPERSA)	1.206.877,00	617.934,44	588.942,56	51,20
20 0 005	APOYO Y FORTALECIMIENTO DEL PROGRAMA MI SALUD.	417.350,00	187.324,99	230.025,01	44,88
20 0 006	APOYO PARA UNA CAMPAÑA DE FUMIGACION CONTROL Y PREVENCION DEL DENGUE URBANO	60.000,00	57.500,02	2.499,98	95,83
20 0 007	APOYO PARA UNA CAMPAÑA DE FUMIGACION CONTROL Y PREVENCION DEL DENGUE RURAL	60.000,00	22.684,00	37.316,00	37,81

20 0 008	APOYO A LA BRIGADA CUBANA.	80.000,00	0,00	80.000,00	0,00
20 0 009	APOYO AL PROGRAMA NACIONAL BONO JUANA AZURDUY.	10.000,00	0,00	10.000,00	0,00
20 0 010	ATENCION DE SERVICIOS DEL HOSPITAL COMUNITARIO.	1.400.000,00	534.000,06	865.999,94	38,14
20 0 011	ATENCION DE SERVICIOS DE LOS HOSPITALES 1ER NIVEL	400.000,00	188.539,78	211.460,22	47,13
20 0 012	APOYO PROGRAMA TUBERCULOSIS	40.000,00	35.029,50	4.970,50	87,57
20 0 013	APOYO A CAMPAÑA DE VACUNACION CANINA	40.000,00	0,00	40.000,00	0,00
20 0 014	APOYO A CAMPAÑA DE INFLUENZA	10.000,00	0,00	10.000,00	0,00
20 0 015	APOYO AL PROGRAMA DE DESNUTRICION CERO (COMPRA DE NUTRIBEBE)	200.000,00	0,00	200.000,00	0,00
20 0 016	APOYO A PROGRAMA DE PREVENION VIH-SIDA	10.000,00	0,00	10.000,00	0,00
20 0 017	APOYO A CULTIVOS DE TUBERCULOSIS	30.000,00	0,00	30.000,00	0,00
20 0 018	APOYO CON COMBUSTIBLE PARA VEHICULOS MOTORIZADOS PUESTOS DE SALUD SECTORES Y ODONTOLOGICA	30.000,00	0,00	30.000,00	0,00
20 0 020	PROMOCION Y PREVENION DE LA SALUD Y VACUNACION PAI INTEGRAL	30.000,00	0,00	30.000,00	0,00
20 0 021	FORTALECIMIENTO A LOS PROGRAMAS NACIONALES, LEISHMANIASIS, CÁNCER DE CUELLO UTERINO, CHAGAS	20.000,00	0,00	20.000,00	0,00
20 0 022	APOYO AL PROGRAMA MI SALUD Y HABITOS SALUDABLES	220.000,00	68.556,00	151.444,00	31,16
20 0 023	APOYO CON COMBUSTIBLE TCO (YURACARE - MOJEÑO)	30.000,00	6.021,38	23.978,62	20,07
20 0 024	FORTALECIMIENTO AL CENTRO DE SALUD TCO (YURACARE-MOJEÑO)	56.880,00	0,00	56.880,00	0,00
20 0 025	CAMPAÑA ODONTOLÓGICA DE FLUORIZACIÓN UNIDADES EDUCATIVAS MUNICIPAL	10.000,00	0,00	10.000,00	0,00
20 0 026	EQUIPAMIENTO CENTRO DE SALUD A BOQUERON ZAMORA	15.000,00	15.000,00	0,00	100,00
20 0 027	FERIA DE SALUD SECTORES Y 1ER NIVEL	5.000,00	0,00	5.000,00	0,00
20 0 028	APOYO AL PROGRAMA DE TELESALUD	50.000,00	0,00	50.000,00	0,00
20 0 029	FORTALECIMIENTO AL SISTEMA DE CONTROL SICOFS.	8.000,00	0,00	8.000,00	0,00
20 0 030	CAMPAÑA OFTALMOLOGICA Y OTROS EN EL MUNICIPIO DE YAPACANI	30.000,00	0,00	30.000,00	0,00
20 0 031	EQUIPAMIENTO CENTRO DE SALUD PUERTO CHORE	40.000,00	29.906,00	10.094,00	74,77

20 0 032	GESTION Y PLANIFICACION PARTICIPATIVA MUNICIPAL (CUMBRES DE POA 2021)	7.000,00	0,00		
				7.000,00	0,00
20 0 033	FORTALECIMIENTO Y EQUIPAMIENTO AL CENTRO DE SALUD EL CONDOR	8.000,00	0,00		
				8.000,00	0,00
20 0 034	FORTALECIMIENTO AL CENTRO DE SALUD DEL PALMAR KM. 21 FC	31.000,00	0,00		
				31.000,00	0,00
20 0 035	EQUIPAMIENTO CON MOTO FUMIGADORA CENTRO DE SALUD SAN GERMAN	16.000,00	15.230,00		
				770,00	95,19
20 0 036	EQUIPAMIENTO AL CENTRO DE SALUD DE LA CENTRAL 15 DE AGOSTO	20.000,00	0,00		
				20.000,00	0,00
20 0 037	EQUIPAMIENTO DEL CENTRO DE SALUD LOS POZOS EN LA CENTRAL LOS POZOS	15.000,00	0,00		
				15.000,00	0,00
20 0 038	FORTALECIMIENTO AL CENTRO DE SALUD PUERTO GREETHER	15.000,00	0,00		
				15.000,00	0,00
20 0 039	FORTALECIMIENTO AL CENTRO DE PUERTO CHORE	25.000,00	0,00		
				25.000,00	0,00
20 0 040	FORTALECIMIENTO AL CENTRO DE SALUD CASCABEL DE LA CENTRAL CASCABEL	25.000,00	0,00		
				25.000,00	0,00
20 0 041	FORTALECIMIENTO AL CENTRO DE SALUD BOQUERON ZAMORA	8.000,00	0,00		
				8.000,00	0,00
20 0 042	EQUIPAMIENTO CON ECOGRAFIA PARA EL CENTRO DE SALUD CAMPO VIBORA	50.000,00	0,00		
				50.000,00	0,00
20 0 043	FORTALECIMIENTO Y EQUIPAMIENTO A LA POSTA DE SALUD BOQUERON ZAMORA	22.727,00	0,00		
				22.727,00	0,00
20 0 044	FORTALECIMIENTO CENTRO DE SALUD SAN JUAN CAMPO VIBORA	90.840,00	3.434,71		
				87.405,29	3,78
20 0 045	ADQUISICION DE UN ECOGRAFO PARA EL CENTRO DE SALUD EL CHORE DE VILLA SAN ISIDRO EL CHORE	40.000,00	0,00		
				40.000,00	0,00
20 0 046	FORTALECIMIENTO AL CENTRO DE SALUD PUERTO AVAROA	50.000,00	0,00		
				50.000,00	0,00

20 0 049	REFACCION Y EQUIPAMIENTO PARA SALA DE AISLAMIENTO DEL HOSPITAL DE YAPACANI	603.262,20	478.098,98		
				125.163,22	79,25
20 0 050	FORTALECIMIENTO POR EMERGENCIA COVID-19 AL PLAN DE CONTINGENCIA DEL COEM YAPACANI	1.499.737,80	450.715,00		
				1.049.022,80	30,05
20 0 087	PRESTACION DE SERVICIOS DE SALUD INTEGRAL -CENTRO DE SALUD MUELLER CONDOR	90.580,00	32.609,00		
				57.971,00	36,00
20 0 088	PRESTACION DE SERVICIOS DE SALUD INTEGRAL -CENTRO DE SALUD SAN RAFAEL	165.059,00	56.120,00		
				108.939,00	34,00
20 0 089	PRESTACION DE SERVICIOS DE SALUD INTEGRAL -CENTRO DE SALUD NUEVO HORIZONTE	213.841,00	87.602,81		
				126.238,19	40,97
20 0 090	PRESTACION DE SERVICIOS DE SALUD INTEGRAL -CENTRO DE SALUD PUERTO GREYER	100.709,00	45.319,20		
				55.389,80	45,00
20 0 091	PRESTACION DE SERVICIOS DE SALUD INTEGRAL -CENTRO DE SALUD PUERTO AVAROA	92.712,00	46.356,16		
				46.355,84	50,00
20 0 092	PRESTACION DE SERVICIOS DE SALUD INTEGRAL -CENTRO DE SALUD LOS POZOS	214.694,00	87.595,06		
				127.098,94	40,80
20 0 093	PRESTACION DE SERVICIOS DE SALUD INTEGRAL -CENTRO DE SALUD EL CHORE	178.387,00	89.193,64		
				89.193,36	50,00
20 0 094	PRESTACION DE SERVICIOS DE SALUD INTEGRAL -CENTRO DE SALUD CAMPO VIBORA	340.034,00	170.017,04		
				170.016,96	50,00
20 0 095	PRESTACION DE SERVICIOS DE SALUD INTEGRAL -CENTRO DE SALUD EL PALMAR KM 21	250.467,00	125.233,62		
				125.233,38	50,00
20 0 096	PRESTACION DE SERVICIOS DE SALUD INTEGRAL -CENTRO DE SALUD SAN GERMAN	347.924,00	173.962,24		
				173.961,76	50,00

20 0 097	PRESTACION DE SERVICIOS DE SALUD INTEGRAL -HOSPITAL 2DO NIVEL YAPACANI	4.772.254,00	1.810.007,39		
				2.962.246,61	37,93
20 0 098	PRESTACION DE SERVICIOS DE SALUD INTEGRAL -HOSPITAL 1ER NIVEL YAPACANI	2.453.012,00	1.159.315,65		
				1.293.696,35	47,26
20 0 099	SERVICIOS DE SALUD UNIVERSAL Y GRATUITA - SUS	757.154,68	0,00	757.154,68	0,00
20 0 150	PREVENCIÓN CONTROL Y ATENCIÓN DEL CORONAVIRUS	2.310.000,00	0,00	2.310.000,00	0,00
20 17121028600000 000	CONST. DE POSTA SANITARIA BARRIO EL CARMEN	200.000,00	0,00		
				200.000,00	0,00
20 17121028700000 000	AMPL. SALA DE PEDIATRIA DEL HOSPITAL COMUNITARIO	50.000,00	0,00		
				50.000,00	0,00
20 17121028800000 000	CONST. DE AMBIENTES PARA ECOGRAFIA Y ODONTOLOGIA DEL CENTRO DE SALUD DE SAN GERMAN	37.000,00	0,00		
				37.000,00	0,00
<b>21,00 EDUCACION</b>		<b>6.571.221,60</b>	<b>1.536.047,47</b>	<b>5.035.174,13</b>	<b>23,38</b>
21 0 001	PAGO DE SERVICIOS BASICOS DE UNIDADES EDUCATIVAS DEL MUNICIPIO	700.000,00	209.457,76		
				490.542,24	29,92
21 0 002	FORTALECIMIENTO A LA DIRECCION DISTRIAL DE YAPACANI	95.000,00	31.930,00	63.070,00	33,61
21 0 003	FORTALECIMIENTO Y MANTENIMIENTO DE BUS ESCOLAR	42.000,00	0,00	42.000,00	0,00
21 0 004	REFACCION DE UNIDADES EDUCATIVAS AREA RURAL	400.000,00	145.129,48	254.870,52	36,28
21 0 005	REFACCIÓN DE UNIDADES EDUCATIVAS URBANA	400.000,00	315.023,55	84.976,45	78,76
21 0 006	PROVISIÓN DE MATERIAL DE ESCRITORIO Y LIMPIEZA PARA LAS UNIDADES EDUCATIVAS	300.000,00	7.200,00		
				292.800,00	2,40
21 0 007	ADQUISICION DE MUEBLES PARA UNIDADES EDUCATIVAS DEL MUNICIPIO	300.000,00	206.552,00		
				93.448,00	68,85
21 0 008	MANTENIMIENTO Y ADQUISICION DE KUAS PARA TELECENTROS	150.000,00	3.292,46	146.707,54	2,19
21 0 009	APOYO AL PROGRAMA DE POST ALFABETIZACIÓN Y CERTIFICACIÓN DE COMPETENCIAS	48.000,00	23.966,67		
				24.033,33	49,93
21 0 010	FORTALECIMIENTO ASISTENCIA A DESAYUNO ESCOLAR.	1.342.035,00	409.832,90	932.202,10	30,54

21 0 011	APOYO AL FUNCIONAMIENTO DE CENTRO PROGRAMA DEPARTAMENTAL INTEGRAL MENORES A CINCO AÑOS	400.000,00	106.680,00		
				293.320,00	26,67
21 0 012	REFACCION DEL INSTITUTO TECNOLOGICO YAPACANI (INTY)	25.000,00	24.981,32	18,68	99,93
21 0 013	FORTALECIMIENTO MUNICIPAL AL INSTITUTO TECNOLOGICO SAN GERMAN (ITSA)	45.000,00	0,00		
				45.000,00	0,00
21 0 014	EQUIPAMIENTO DE KUAS PARA UNIDADES EDUCATIVAS	400.000,00	0,00	400.000,00	0,00
21 0 015	LIMPIEZA DE BAÑOS SANITARIOS URBANO Y ÁREA RURAL	60.000,00	25.018,00	34.982,00	41,70
21 0 016	APOYO A JUEGOS PLURINACIONALES PRESIDENTE EVO	23.896,60	17.383,33	6.513,27	72,74
21 0 017	FORTALECIMIENTO A LA LECTURA, ESCRITURA Y PRODUCCION DE TEXTOS Y FERIA DEL LIBRO	10.000,00	0,00		
				10.000,00	0,00
21 0 018	TELECENTROS EN CONVENIO CON ENTEL Y CONEXIÓN A INTERNET	80.000,00	0,00	80.000,00	0,00
21 0 019	FORTALECIMIENTO Y EQUIPAMIENTO DE BACHILLER TECNICO HUMANISTICO BTH	100.000,00	0,00		
				100.000,00	0,00
21 0 020	ROBOTICA PARA LAS UNIDADES EDUCATIVAS DEL MUNICIPIO	42.000,00	0,00	42.000,00	0,00
21 0 021	APOYO A OLIMPIADAS CIENTIFICAS DE LAS UNIDADES EDUCATIVAS	20.000,00	0,00	20.000,00	0,00
21 0 022	EQUIPAMIENTO CON PANELES SOLARES A UNIDADES EDUCATIVAS DE LAS TCO	40.000,00	0,00		
				40.000,00	0,00
21 0 023	APOYO A JUEGOS DEPORTIVOS Y RECREATIVOS NIVEL INICIAL	5.000,00	0,00	5.000,00	0,00
21 0 024	PROYECTO SOCIO PRODUCTIVO EN LAS UNIDADES EDUCATIVAS	20.000,00	0,00	20.000,00	0,00
21 0 025	APOYO A JUEGOS ESTUDIANTILES PLURINACIONALES A PERSONAS CON CAPACIDADES ESPECIALES Y FESTIVAL DE EDUCACION	15.000,00	0,00		
				15.000,00	0,00
21 0 026	APOYO A ESTUDIANTES DE EDUCACION ALTERNATIVA (CEA) JUEGOS PLURINACIONALES	10.000,00	0,00		
				10.000,00	0,00
21 0 027	APOYO BONO JUANCITO PINTO EN EL MUNICIPIO DE YAPACANI	10.000,00	0,00	10.000,00	0,00
21 0 028	TRANSPORTE DESAYUNO ESCOLAR AREA DISPERSA	10.000,00	0,00	10.000,00	0,00
21 0 029	EQUIPAMIENTO DE LA UNIDAD EDUCATIVA NARANJAL DE LA CENTRAL ZONA SUR	10.000,00	0,00		
				10.000,00	0,00
21 0 030	EQUIPAMIENTO DE LA UNIDAD EDUCATIVA SAN MARTIN DE LA CENTRAL ZONA SUR	10.000,00	0,00		
				10.000,00	0,00



21 0 031	RECAPETEADO DE LA CANCHA DE LA UNIDAD EDUCATIVA EL NARANJAL ZONA SUR	50.000,00	0,00		
				50.000,00	0,00
21 0 032	FORTALECIMIENTO Y EQUIPAMIENTO A LA UNIDAD EDUCATIVA EL CONDOR	8.000,00	0,00		
				8.000,00	0,00
21 0 033	EQUIPAMIENTO DE SALA DE COMPUTACION ETA PARA LA UNIDAD EDUCATIVA MADRE CANDIDA	10.000,00	0,00		
				10.000,00	0,00
21 0 034	FORTALECIMIENTO Y EQUIPAMIENTO DE LA UNIDAD EDUCATIVA NUEVO HORIZONTE	20.000,00	3.800,00		
				16.200,00	19,00
21 0 035	REFACCION Y ADQUISICION DE MATERIALES PARA LA UNIDAD EDUCATIVA COMANDITO KM 35 FN	30.000,00	0,00		
				30.000,00	0,00
21 0 036	EQUIPAMIENTO A LA U.E. 15 DE AGOSTO DE LA CENTRLA 15 DE AGOSTO	15.000,00	0,00		
				15.000,00	0,00
21 0 037	REFACCION DE LA UNIDAD EDUCATIVA EN LA CENTRAL CHALLAVITO	3.000,00	0,00		
				3.000,00	0,00
21 0 038	EQUIPAMIENTO DE LA UNIDAD EDUCATIVA LOS POZOS EN LA CENTRAL LOS POZOS	15.000,00	0,00		
				15.000,00	0,00
21 0 039	MANTENIMIENTO DE SISTEMA DE AGUA POTABLE U.E. ARENAL DE LA CENTRAL NORTE ICHILO	15.000,00	0,00		
				15.000,00	0,00
21 0 040	REFACCION Y ADQUISICION DE MATERIALES PARA LA U.E. ARENAL NORTE ICHILO	6.000,00	0,00		
				6.000,00	0,00
21 0 041	FORTALECIMIENTO A LA UNIDAD EDUCATIVA BOQUERON ZAMORA	8.000,00	0,00		
				8.000,00	0,00
21 0 042	FORTALECIMIENTO Y EQUIPAMIENTO DE LA UNIDAD EDUCATIVA TUPAC KATARI	22.727,00	0,00		
				22.727,00	0,00
21 0 043	FORTALECIMIENTO Y EQUIPAMIENTO A LA UNIDAD EDUCATIVA PALMAR DEL NORTE	10.000,00	0,00		
				10.000,00	0,00
21 0 044	FORTALECIMIENTO Y EQUIPAMIENTO A LA UNIDAD EDUCATIVA INDO-AMERICA	5.000,00	0,00		
				5.000,00	0,00

21 0 045	FORTALECIMIENTO Y EQUIPAMIENTO DE LAS UNIDADES EDUCATIVAS DEL DISTRITO III (U.E. SAN MARTIN Y U.E. NARANJAL)	10.000,00	0,00		
				10.000,00	0,00
21 0 046	FORTALICIMIENTO A LA U.E. SANTA CRUZ DE LA SIERRA COMUNIDAD DE PUERTO AVAROA	20.000,00	5.800,00		
				14.200,00	29,00
21 0 047	FORTALECIMIENTO Y EQUIPAMIENTO A LA U.E. DON BOSCO NIVEL PRIMARIO Y SECUNDARIO	40.000,00	0,00		
				40.000,00	0,00
21 0 048	FORTALECIMIENTO Y EQUIPAMIENTO PARA LA UNIDAD EDUCATIVA SAN GERMAN III	20.000,00	0,00		
				20.000,00	0,00
21 0 049	FORTALECIMIENTO Y EQUIPAMIENTO DE LA UNIDAD EDUCATIVA EL CONDOR DISTRITO 6	3.750,00	0,00		
				3.750,00	0,00
21 0 050	ADQUISICION DE ROZADORA PARA LA U.E. Y CAMPO DEPORTIVO DE LA COMUNIDAD CASCABEL DISTRITO 11	5.000,00	0,00		
				5.000,00	0,00
21 0 051	FORTALECIMIENTO Y EQUIPAMIENTO DE LA UNIDAD EDUCATIVA LOS POZOS	17.587,00	0,00		
				17.587,00	0,00
21 0 088	FONDO DE FOMENTO A LA EDUCACIÓN CÍVICO PATRIÓTICA	8.771,00	0,00		
				8.771,00	0,00
21 1712102920000000	CONST. DE UN AULA EN LA UNIDAD EDUCATIVA EL CARMEN	100.000,00	0,00		
				100.000,00	0,00
21 1712102930000000	CONST. DE 2 AMBIENTES PARA LA U.E. CAMPO VIBORA	95.455,00	0,00		
				95.455,00	0,00
21 1712102940000000	CONST. DE TINGLADO EN LA U.E. CASCABEL DE LA CENTRAL CASCABEL	60.000,00	0,00		
				60.000,00	0,00
21 1712102960000000	CONST. DE TINGLADO EN LA UNIDAD EDUCATIVA CESAR BANZER ALIAGA	200.000,00	0,00		
				200.000,00	0,00
21 1712102970000000	CONST. DE ACERAS EN LAS UNIDADES EDUCATIVAS DEL DISTRITO I (GERMAN BUSCH, CESAR BANZER)	100.000,00	0,00		
				100.000,00	0,00
21 1712102990000000	CONST. TINGLADO UNIDAD EDUCATIVA KM. 7 F.N. DE LA CENTRAL KM. 18 FN	30.000,00	0,00		
				30.000,00	0,00
21 1712103010000000	CONST. DE UN AULA UNIDAD EDUCATIVA ELIZARDO PEREZ EN EL BARRIO EL MAJO	50.000,00	0,00		
				50.000,00	0,00

21 17121030200000 000	CONST. TINGLADO EN LA UNIDAD EDUCATIVA SAN ISIDRO CENTRAL CONDOR	100.000,00	0,00	100.000,00	0,00
21 17121030300000 000	CONST. DE BATERIA DE BAÑO EN LA UNIDAD EDUCATIVA BOLIVAR DE LA COMUNIDAD VILLA SAN ISIDRO EL CHORE	20.000,00	0,00	20.000,00	0,00
21 17121030400000 000	CONST. DE BATERIA DE BAÑO EN LA UNIDAD EDUCATIVA MARISCAL SUCRE DE LA COMUNIDAD VILLA SAN ISIDRO EL CHORE	20.000,00	0,00	20.000,00	0,00
21 17121030500000 000	CONST. DE AULA UNIDAD EDUCATIVA MARCELO CAYOJA CENTRAL PUERTO GREYER	50.000,00	0,00	50.000,00	0,00
21 17121030700000 000	CONST. DE SALA BTH UNIDAD EDUCATIVA GERMAN BUSCH	100.000,00	0,00	100.000,00	0,00
21 17121031000000 000	CONST. DE AULA EN LA UNIDAD EDUCATIVA BUENOS AIRES KM. 6	40.000,00	0,00	40.000,00	0,00
21 17121031100000 000	CONST. DE GRADERIAS EN LA UNIDAD EDUCATIVA HEROINAS	60.000,00	0,00	60.000,00	0,00
21 17121031200000 000	CONST. GRADERIAS EN LA UNIDAD EDUCATIVA LUNA NUEVA DEL SINDICATO SAN GERMAN	40.000,00	0,00	40.000,00	0,00
21 17121031300000 000	CONST. DE TINGLADO UNIDAD EDUCATIVA SANTA FE DE LA CENTRAL PUERTO GREYER	50.000,00	0,00	50.000,00	0,00
<b>22,00</b>	<b>DESARROLLO Y PROMOCIÓN DEL DEPORTE</b>	<b>827.139,00</b>	<b>178.682,10</b>	<b>648.456,90</b>	<b>21,60</b>
22 0 001	SERVICIOS BÁSICOS CAMPOS DEPORTIVOS (COLISEOS)	50.000,00	39.601,70	10.398,30	79,20
22 0 002	FOMENTO AL DEPORTE EN TODAS LAS DISCIPLINAS EN EL ÁREA URBANA	200.000,00	34.341,00	165.659,00	17,17
22 0 003	FOMENTO AL DEPORTE EN TODAS LAS DISCIPLINAS EN EL ÁREA RURAL	60.000,00	0,00	60.000,00	0,00
22 0 004	FUNCIONAMIENTO Y MANTENIMIENTO DEL ESTADIUM INTEGRACIÓN BOLIVIA	100.000,00	100.000,00	0,00	100,00
22 0 005	FORTALECIMIENTO Y MANTENIMIENTO DE LA CANCHA DEPORTIVA 12 DE OCTUBRE	30.000,00	4.739,40	25.260,60	15,80
22 0 006	ADQUISICION DE REFLECTORES PARA ILUMINACION DE LA CANCHA DE FUTBOL DE LA CENTRAL MOILER AVAROA DEL DISTRITO 6	9.250,00	0,00	9.250,00	0,00
22 0 007	MEJORAMIENTO DEL CAMPO DEPORTIVO EN LA COMUNIDAD . BOLIVAR KM 9 FC	2.889,00	0,00	2.889,00	0,00

22 0 008	FORTALECIMIENTO AL DEPORTE EN LA COMUNIDAD DE NUEVO HORIZONTE	0,00	0,00		
				0,00	#iDIV/0!
22 0 009	ACORDONAMIENTO DE LA CANCHA DE FUTBOL DE LA COMUNIDAD DE PUERTO AVAROA	30.000,00	0,00		
				30.000,00	0,00
22 0 010	FORTALECIMIENTO A LA ESCUELA MUNICIPAL DE FUTBOL DE SAN GERMAN	10.000,00	0,00		
				10.000,00	0,00
22 0 011	ADQUISICION DE REFLECTORES PARA LA CANCHA DE FUTBOL DE LA COMUNIDAD EL CONDOR DISTRITO 6	70.000,00	0,00		
				70.000,00	0,00
22 0 012	MEJORAMIENTO DEL CAMPO DEPORTIVO DE LA COMUNIDAD DE PUERTO CHORE DISTRITO 11	65.000,00	0,00		
				65.000,00	0,00
22 17121030900000 000	CONST. DE GRADERIAS EN LA CANCHA AVAROA	200.000,00	0,00		
				200.000,00	0,00
	<b>23,00 PROGRAMA CULTURA</b>	<b>239.000,00</b>	<b>32.925,00</b>	<b>206.075,00</b>	<b>13,78</b>
23 0 001	APOYO A LAS ACTIVIDADES CÍVICAS DEL ÁREA URBANA	75.000,00	4.737,00	70.263,00	6,32
23 0 002	APOYO A LA ACTIVIDAD CULTURAL DIA DE LA TRADICION CRUCEÑA	5.000,00	0,00	5.000,00	0,00
23 0 003	APOYO A LAS ACTIVIDADES CULTURALES DEL MUNICIPIO DE YAPACANI.	15.000,00	10.888,00	4.112,00	72,59
23 0 004	APOYO AL FESTIVAL INTERCULTURAL AREA RURAL (FSCIPAY)	25.000,00	0,00	25.000,00	0,00
23 0 005	ACTIVIDAD CULTURAL DE LA COMUNIDAD DE SAN GERMAN	20.000,00	4.000,00	16.000,00	20,00
23 0 006	APOYO DE AS ACTIVIDADES CÍVICAS DE PUEBLOS INTERMEDIOS	20.000,00	0,00	20.000,00	0,00
23 0 007	PROMOCION Y FOMENTO A LA ORQUESTA MUNICIPAL	54.000,00	13.300,00	40.700,00	24,63
23 0 008	APOYO LA EXPRESION CULTURAL DE LA ZONA SUR (SAN RAFAEL-EL MIRADOR)	10.000,00	0,00	10.000,00	0,00
23 0 009	PROMOCION AL FESTIVAL DEL TEATRO ARTISTICO CULTURAL	15.000,00	0,00	15.000,00	0,00

<b>24,00 TURISMO</b>		30.000,00	17.633,33	12.366,67	58,78
24 0 001	PROMOCION Y FOMENTO AL TURISMO EN EL MUNICIPIO (CÓNDOR)	20.000,00	17.633,33		
				2.366,67	88,17
24 0 002	PROMOCION DEL TURISMO AGROECOLOGICO EN EL AREA DE MANEJO INTEGRAL DE BOSQUES	10.000,00	0,00	10.000,00	0,00
<b>25,00 PROMOCIÓN Y POLÍTICAS DE GÉNERO</b>		2.614.821,00	404.548,06	2.210.272,94	15,47
25 0 004	ATENCION Y FORTALECIMIENTO A PERSONAS DE LA TERCERA EDAD	42.000,00	16.120,00		
				25.880,00	38,38
25 0 005	FORTALECIMIENTO A SERVICIOS LEGALES INTEGRALES	201.398,00	30.328,70		
				171.069,30	15,06
25 0 006	FORTALECIMIENTO A PERSONAS CON DISCAPACIDAD	107.000,00	13.340,00		
				93.660,00	12,47
25 0 011	APOYO AL COMEDOR DE ANCIANOS	60.000,00	11.673,33		
				48.326,67	19,46
25 0 012	FORTALECIMIENTO AL CENTRO DE ACOGIDA SAN FRANCISCO DE NIÑOS Y ADOLESCENTES.	60.000,00	14.336,03		
				45.663,97	23,89
25 0 088	RENTA DIGNIDAD	1.315.673,00	0,00		
				1.315.673,00	0,00
25 0 089	AYUDA ECONÓMICA PARA PERSONAS CON DISCAPACIDAD	778.750,00	318.750,00		
				460.000,00	40,93
25 1712103000000 000	CONST. CASA DE ALBERGUE DEL ADULTO MAYOR	50.000,00	0,00		
				50.000,00	0,00
<b>26,00 DEFENSA Y PROTECCIÓN DE LA NIÑEZ Y FAMILIA</b>		150.000,00	38.680,55	111.319,45	25,79
26 0 001	DEFENSORÍA DE LA NIÑEZ Y ADOLESCENCIA DNNA	150.000,00	38.680,55		
				111.319,45	25,79

<b>27,00 VIALIDAD Y TRANSPORTE PÚBLICO</b>		<b>1.316.000,00</b>	<b>253.942,59</b>	<b>1.062.057,41</b>	<b>19,30</b>
27 0 001	MANTENIMIENTO DE MAQUINARIA PESADA DEL MUNICIPIOS Y LIVIANOS	900.000,00	209.495,93		
				690.504,07	23,28
27 0 002	MANTENIMIENTO DE MAQUINARIA EN CONVENIO CON CAMINOS VECINALES (VICEMINISTERIO DE DESARROLLO INTEGRAL)	250.000,00	44.446,66		
				205.553,34	17,78
27 0 003	MANTENIMIENTO DE MOTOCICLETAS DE LA ALCALDÍA	50.000,00	0,00	50.000,00	0,00
27 0 004	SEÑALIZACIÓN DE LAS VIAS URBANAS DEL MUNICIPIO	50.000,00	0,00	50.000,00	0,00
27 0 005	FORTALECIMIENTO PARA MAQUINARIA PESADA EN LA CENTRAL PUERTO AVAROA	66.000,00	0,00		
				66.000,00	0,00
<b>28,00 CONTROL Y REGULACIÓN DE MERCADOS</b>		<b>981.936,00</b>	<b>311.198,69</b>	<b>670.737,31</b>	<b>31,69</b>
28 0 001	FORTALECIMIENTO UNIDAD DE GUARDIAS MUNICIPAL URBANO	619.736,00	247.545,29		
				372.190,71	39,94
28 0 002	FORTALECIMIENTO UNIDAD DE GUARDIAS MUNICIPAL PUEBLOS INTERMEDIOS	209.200,00	42.660,00		
				166.540,00	20,39
28 0 003	UNIFORMES DE SEGURIDAD PARA LOS GUARDIAS MUNICIPALES	23.000,00	0,00	23.000,00	0,00
28 0 004	MANTENIMIENTO DEL MERCADO CAMPESINO Y MERCADO MUNICIPAL	100.000,00	20.993,40		
				79.006,60	20,99
28 0 005	MANTENIMIENTO DE VEHÍCULOS PARA LA GUARDIA MUNICIPAL	30.000,00	0,00		
				30.000,00	0,00
<b>31,00 PREVENCIÓN DE RIESGOS Y DESASTRES NATURALES</b>		<b>2.082.965,00</b>	<b>34.920,00</b>	<b>2.048.045,00</b>	<b>1,68</b>
31 0 001	PREVENSION EN DESASTRES NATURALES	80.000,00	34.920,00		
				45.080,00	43,65
31 0 002	CANALIZACION Y DEFENSIVOS PARA EL RIO YAPACANI SECTOR LOS POZOS , 15 DE AGOSTO	100.000,00	0,00		
				100.000,00	0,00
31 0 010	CANALIZACION EN EL RIO ICHILO DE LA CENTRAL PUERTO AVAROA	200.000,00	0,00		
				200.000,00	0,00
31 0 011	CANALIZACION RIO ICHILO CHUCHIAL EN LA CENTRAL PUERTO AVAROA	531.327,00	0,00		
				531.327,00	0,00
31 0 012	CANALIZACION DE RIO YAPACANI ITILI LAS PETAS EN LA CENTRAL ZONA SUR	343.045,00	0,00		
				343.045,00	0,00

31 0 013	CANALIZACION DE DEFENSIVOS RIO MOILER SIND. CHOROLQUE EN LA CENTRAL NUEVO HORIZONTE	146.274,00	0,00		146.274,00	0,00
31 0 014	CANALIZACION RIO ICHILO DE LA CENTRAL NUEVO HORIZONTE	136.910,00	0,00		136.910,00	0,00
31 0 015	CANALIZACION DEL RIO YAPACANI SAN JOSE EL MAJO DE LA CENTRAL ZONA SUR	310.409,00	0,00		310.409,00	0,00
31 17121028900000 000	CONST. DE DEFENSIVOS CON GAVIONES EN BARRIENTOS DE LA CENTRAL CHORE KM 12 FC	35.000,00	0,00		35.000,00	0,00
31 17121029000000 000	CONST. DE DEFENSIVOS EN LA CENTRAL 15 DE AGOSTO	100.000,00	0,00		100.000,00	0,00
31 17121029100000 000	CONST. DE DEFENSIVOS EN LA CENTRAL LOS POZOS	100.000,00	0,00		100.000,00	0,00
<b>33,00</b>	<b>SERVICIOS DE SEGURIDAD CIUDADANA</b>	<b>301.641,00</b>	<b>166.592,50</b>		<b>135.048,50</b>	<b>55,23</b>
33 0 001	APOYO A LA SEGURIDAD CIUDADANA DE YAPACANI	260.942,00	166.592,50		94.349,50	63,84
33 0 002	APOYO CON INSUMOS A MEDICO FORENSE	10.000,00	0,00		10.000,00	0,00
33 0 080	FORTALECIMIENTO A LA FELCV	30.699,00	0,00		30.699,00	0,00
<b>34,00</b>	<b>FORTALECIMIENTO INSTITUCIONAL (INCLUYE LAS TRANSFERENCIA AL CONTROL SOCIAL)</b>	<b>1.682.585,40</b>	<b>529.202,67</b>		<b>1.153.382,73</b>	<b>31,45</b>
34 0 001	FORTALECIMIENTO Y PROMOCION INSTITUCIONAL	30.000,00	0,00		30.000,00	0,00
34 0 002	MANTENIMIENTO Y EQUIPAMIENTO DEL EJECUTIVO MUNICIPAL	20.000,00	15.890,00		4.110,00	79,45
34 0 003	SUPERVACION DE CONSTRUCCIONES Y MEJORAS DE BIENES MUNICIPALES	720.000,00	354.011,64		365.988,36	49,17
34 0 004	CONSULTORIA MUNICIPAL DE PLANIFICACION, EQUIPAMIENTO Y ELABORACION DE PROYECTOS DE INVERSION	100.000,00	10.000,00		90.000,00	10,00
34 0 005	FORTALECIMIENTO Y EQUIPAMIENTO DE LA SUB-ALCALDIA DEL DISTRITO I	50.000,00	16.130,49		33.869,51	32,26
34 0 006	FORTALECIMIENTO Y EQUIPAMIENTO DE LA SUB-ALCALDIA DEL DISTRITO II	50.000,00	17.408,85		32.591,15	34,82
34 0 007	FORTALECIMIENTO DE LA AUDITORIA INTERNA	30.000,00	23.750,00		6.250,00	79,17

34 0 008	FORTALECIMIENTO DE LA SUB-ALCALDIA DEL DISTRITO III	10.000,00	0,00	10.000,00	0,00
34 0 009	FORTALECIMIENTO A LA SUB-ALCALDIA DE PUERTO AVAROA	7.000,00	0,00	7.000,00	0,00
34 0 010	GESTION Y PLANIFICACION PARTICIPATIVA MUNICIPAL (CUMBRES POA 2021)	15.000,00	0,00	15.000,00	0,00
34 0 011	FORTALECIMIENTO A LA SUB-ALCALDIA DE PUERTO CHORE DISTRITO 11	15.000,00	0,00	15.000,00	0,00
34 0 012	FORTALECIMIENTO A LA UNIDAD DE TRANSPARENCIA MUNICIPAL	48.000,00	0,00	48.000,00	0,00
34 0 013	FORTALECIMIENTO Y EQUIPAMIENTO A LA SUBALCADIA DE SAN GERMAN	273.000,00	35.496,80	237.503,20	13,00
34 0 014	FORTALECIMIENTO DE LA SUB-ALCALDIA DE PUERTO GREYER	25.000,00	14.995,89	10.004,11	59,98
34 0 088	SISTEMA ASOCIATIVO MUNICIPAL	165.991,00	0,00	165.991,00	0,00
34 0 099	PARTICIPACIÓN Y CONTROL SOCIAL (PYCS)	123.594,40	41.519,00	82.075,40	33,59
<b>97,00 PARTIDA NO ASIGNABLES A PROGRAMAS</b>		2.264.176,00	0,00	2.264.176,00	0,00
97 0 001	PARTIDAS NO ASIGNABLES A PROGRAMAS (ACCIONES Y PARTICIPACION)	2.264.176,00	0,00	2.264.176,00	0,00
<b>99,00 PARTIDAS NO ASIGNABLES A PROGRAMAS -DEUDAS</b>		2.305.270,00	824.447,52	1.480.822,48	0,00
99 0 001	DEUDA SISTEMA DE ALCANTARILLADO FASE I	864.834,00	176.336,23	688.497,77	20,39
99 0 002	DEUDA SISTEMA DE ALCANTARILLADO FASE II	1.440.436,00	648.111,29	792.324,71	44,99
<b>TOTAL</b>		<b>82.682.399,96</b>	<b>19.750.896,15</b>	<b>62.931.503,81</b>	<b>23,89</b>



# EJECUCION PRESUPUESTARIA DE RECURSOS DEL 01 DE ENERO AL 30 DE JUNIO -2020

**(Expresado en Bolivianos)**

FUENTE	DESCRIPCION	PRESUP. INICIAL	MODIFICACIONES	PRESUP. VIGENTE	PERCIBIDO	SALDO
41-113	Coparticipacion Tributaria	41.497.680,00	0,00	41.497.680,00	15.194.602,78	26.303.077,22
41-119	IDH	8.653.009,00	572.462,59	9.225.471,59	3.344.039,96	5.881.431,63
20-210	RECURSOS PROPIOS	17.190.000,00	0,00	17.190.000,00	1.056.445,00	16.133.555,00
20-230	RECURSOS HOSPITAL	1.836.015,00		1.836.015,00	1.008.689,30	827.325,70
41-111	RECUROS TGN (BONO DE DISCAPACIDAD Y MERCADO)	7.062.236,00	3.181.317,37	10.243.553,37	62.236,00	10.181.317,37
43-314	CAF	2.971.447,00	-281.767,00	2.689.680,00	0,00	2.689.680,00
	<b>TOTAL</b>	<b>79.210.387,00</b>	<b>3.472.012,96</b>	<b>82.682.399,96</b>	<b>20.666.013,04</b>	<b>62.016.386,92</b>

## PROPUESTA DE RESULTADOS PRIORIZADOS

*\*\* Se denota que tanto los actores sociales como el Gamy da prioridad a la salud de la población de nuestro municipio, comprometiendo impulsar una política pública de desarrollo Integral para esta situación, que garantice la salud, la nutrición, la educación, el desarrollo y la protección de las familias, estantes y habitantes.*

*Que la ciudadanía a través del acceso a la información conozca el manejo adecuado de los recursos de la administración pública confiados a los servidores públicos y que a través de la Rendición Publicas de Cuentas, se permita y obligue al manejo de los recursos públicos de manera transparente y responsable.*

*Se prioriza y asegurar una adecuada asignación de presupuestos para programas que sea de beneficio a nuestra población, estableciendo mecanismos de información sobre el gasto de direcciones y unidades, sobre cuánto y cómo se están destinando recursos financieros con un enfoque de resultados.*

*++ Que la educación fortalezca a nuestros estudiantes a efecto de que cada joven se forme con principios y valores , al ser el futuro de nuestra amada Bolivia.*